MUNICÍPIO DE ITARANA
ESTADO DO ESPÍRITO SANTO
Rua Elias Estevão Colnago, nº 65 - Centro - Itarana/ES
Telefone: (27) 3720 - 4900
https://www.itarana.es.gov.br/portal/

PREFEITURA MUNICIPAL DE ITARANA

PROTOCOLO DO PROCESSO

003899/2025

Este processo pode ser consultado por meio digital através da URL:
https://gpi01.cloud.el.com.br/ServerExec/acessoBase/?idPortal=152B26B45E6E10E42A0A3244A9CA2C85&idFunc=5B69B9CB83065D403869739AE7F0995E&idEcm=dd93a08f-3b4c-4543-b1b4-41cd51d239df

Chave de acesso: dd93a08f-3b4c-4543-b1b4-41cd51d239df

AUTUADO EM	**Terça-feira, 26 de Agosto de 2025**
LOCAL DA AUTUAÇÃO	**PROTOCOLO E ARQUIVO**
AUTUADO POR	**BRENO FIOROTTI MAURI**
INTERESSADO (S)	
CPC- COMISSÃO DE PLANEJAMENTO DAS CONTRATAÇÕES	

RESUMO

SOLICITAÇÃO PARA CONTRATAÇÃO DE MATERIAIS DE EXPEDIENTE (PAPELARIA).

DATA:**26/08/2025**

Assinado por BRENO FIOROTTI MAURI 118.***.***-**
MUNICIPIO DE ITARANA
26/08/2025 08:04:36

MUNICÍPIO DE ITARANA
Estado do Espírito Santo
Poder Executivo

CPC - COMISSÃO DE PLANEJAMENTO DE CONTRATAÇÕES

AO SETOR DE COMPRAS,

Com a devida consideração, a Comissão de Planejamento das Contratações (CPC) encaminha protocolo formal, contendo a solicitação para **aquisição de materiais de expediente (papelaria)**, visando atender às necessidades específicas das diversas Secretarias e seus departamentos vinculados, à administração pública municipal, com o intuito de garantir que as demandas institucionais sejam satisfeitas de maneira eficiente e adequada.

Esta Comissão é responsável pela elaboração dos documentos iniciais de contratação quando o objeto solicitado abrange interesses comuns a vários órgãos. Este processo é efetuado por meio das Intenções de Registro de Preços (IRPs), que visam promover a coordenação e a uniformização das aquisições entre as diferentes entidades governamentais envolvidas.

Em estrita observância à nova Lei de Licitações nº 14.133/2021, foram preparados e remetidos o Estudo Técnico Preliminar (ETP), o Documento de Formalização de Demanda (DFD) e o Termo de Referência (TR), acompanhados dos respectivos anexos que os couberam.

Estes documentos citados são essenciais para a realização de uma análise técnica e pesquisa de preços rigorosa, assegurando que todas as etapas do processo de contratação sejam conduzidas com a máxima conformidade legal e transparência, em consonância com os padrões estabelecidos pela legislação em vigor.

Assinado por BRENO FIOROTTI MAURI 118.***.***-**
MUNICIPIO DE ITARANA
26/08/2025 08:22:09

Assinado por ALEX SANDER CASAGRANDE HANSTENREITER 009.***.***-**
MUNICIPIO DE ITARANA
28/08/2025 07:09:32

Assinado por EMANUEL BERGER COAN 120.***.***-**
MUNICIPIO DE ITARANA
26/08/2025 08:47:54

MUNICÍPIO DE ITARANA
Estado do Espírito Santo
Poder Executivo

ESTUDO TÉCNICO PRELIMINAR

1 - DESCRIÇÃO DA NECESSIDADE DA CONTRATAÇÃO

Art. 18, § 1º, I, da Lei n. 14.133/2021

1.1. A presente contratação tem por objetivo atender à necessidade contínua e essencial de aquisição de itens destinados ao funcionamento das diversas unidades administrativas da Prefeitura Municipal de Itarana/ES. Essa demanda contempla secretarias municipais, setores técnicos, unidades escolares, unidades de saúde, departamentos de atendimento ao público, setor de protocolo, almoxarifado, arquivo público, gabinete do prefeito, dentre outros órgãos e setores que compõem a estrutura da administração pública municipal, no quesito utensílios de escrita, materiais para organização e anotações, instrumentos de correção e apoio, além de diversos tipos de papel, e outros, necessários para o pleno desenvolvimento das atividades rotineiras dos setores, definidos como materiais para usos no expediente rotineiro administrativo.

1.2. O fornecimento regular desses materiais é fundamental para garantir a fluidez e a eficácia dos serviços públicos, pois permite a execução de atividades básicas como elaboração de documentos administrativos (ofícios, memorandos, certidões, requerimentos), organização de processos físicos, registros manuais, controle de entrada e saída de correspondências, arquivamento de informações e comunicação interna e externa entre os órgãos públicos. Em muitas situações, mesmo com o avanço da digitalização e informatização dos serviços, o uso de papel, canetas, marcadores, envelopes, blocos de anotações, pastas classificadoras, clipes, entre outros, permanece imprescindível, seja como apoio às rotinas administrativas, seja por exigências legais de conservação de documentos físicos, como ocorre em processos licitatórios, contratos administrativos, cadastros de usuários, prontuários e arquivos permanentes.

1.3. Além disso, a padronização e a aquisição centralizada de tais insumos proporcionam benefícios importantes, como o melhor controle da distribuição dos itens, a diminuição de desperdícios, o acompanhamento do consumo por unidade requisitante e a consequente racionalização dos recursos públicos. Um processo de aquisição bem estruturado permite a reposição periódica dos estoques, com base em planejamento e análise de consumo anterior, evitando aquisições emergenciais, com valores mais elevados ou sem competitividade de mercado, o que contribui para a economicidade e a eficiência do gasto público.

Assinado digitalmente. Acesse: https://www.itarana.es.gov.br Chave: 3da72686-c886-47e0-8133-049011a4ed1e
Estudo Técnico Preliminar Nº 000163/2025

MUNICÍPIO DE ITARANA
Estado do Espírito Santo
Poder Executivo

1.4. Outro ponto relevante diz respeito ao impacto da falta de materiais sobre a rotina de trabalho das equipes. A indisponibilidade de materiais básicos de expediente pode causar atrasos em procedimentos administrativos, falhas na comunicação oficial, desorganização de arquivos e processos, e, consequentemente, prejudicar a prestação dos serviços públicos à população. A demanda, portanto, não é apenas administrativa, mas também de interesse coletivo, na medida em que a eficiência da máquina pública está diretamente relacionada à disponibilidade de insumos para seu funcionamento cotidiano.

1.5. Dessa forma, a contratação ora proposta busca atender, de forma estratégica e preventiva, às necessidades reais dos órgãos públicos municipais, permitindo a manutenção do ritmo operacional, o cumprimento das funções institucionais de cada unidade e a garantia de serviços públicos contínuos e de qualidade à população. A aquisição de materiais de expediente, especialmente de papelaria, não constitui um gasto acessório, mas um insumo logístico indispensável para assegurar a capacidade operacional da administração municipal em suas diferentes frentes de atuação.

1.6. Por fim, a elaboração deste Estudo Técnico Preliminar visa embasar tecnicamente o processo de contratação, subsidiando a tomada de decisão com base em dados concretos, justificativas fundamentadas e alinhamento com os princípios da legalidade, economicidade, eficiência e planejamento, conforme preconizado pela Lei nº 14.133/2021 (Nova Lei de Licitações e Contratos Administrativos).

2 - ALINHAMENTO ENTRE COMPRA/CONTRATAÇÃO E PLANEJAMENTO

Art. 18, § 1º, II, da Lei n. 14.133/2021

2.1. A presente demanda se encontra alinhada com o planejamento da Secretaria (das Secretarias) requerente, estando a presente contratação prevista no Plano de Contratações Anual (PCA) para o ano de 2025, na linha de despesa de outros serviços de terceiros - pessoa jurídica.

2.1.1 Destacamos que a presente contratação está prevista no Plano de Contratações Anual, mais especificamente no Processo n° 001432 de 26 de março de 2024, este considera o estabelecimento de previsão orçamentária para a execução das despesas desta contratação para o exercício de 2025.

Assinado digitalmente. Acesse: https://www.itarana.es.gov.br Chave: 3da72686-c886-47e0-8133-049011a4ed1e
Estudo Técnico Preliminar Nº 000163/2025

MUNICÍPIO DE ITARANA
Estado do Espírito Santo
Poder Executivo

3 - DIRETRIZES DA CONTRATAÇÃO

Art. 18, § 1º, III, da Lei n. 14.133/2021

3.1. **Lei nº 14.133 de 01 de abril de 2021**, que estabelece normas gerais de licitação e contratação para as Administrações Públicas diretas, autárquicas e fundacionais da União, dos Estados, do Distrito Federal e dos Municípios;

3.2. **Decreto Municipal Nº 2011**, de 15/01/2024, que regulamenta a Lei nº 14.133 de 01 de abril de 2021 no âmbito da Administração Pública Municipal direta, autárquica e fundacional do Município de Itarana/ES.

3.3. A empresa deverá preencher todos os requisitos de regularidade jurídica, fiscal, técnica e econômico-financeira, previstos na Lei nº 14.133/2021 e atender o disposto no inciso **XXXIII do art. 7º da Constituição Federal**.

3.4. Os bens têm **natureza de bens comuns**, tendo em vista que seus padrões de desempenho e qualidade podem ser objetivamente definidos pelo edital, por meio de especificações usuais de mercado, nos termos do art. 6º, inciso XIII, da Lei Federal nº 14.133/2021.

3.5. **Normas da ABNT (Associação Brasileira de Normas Técnicas)** - Essas normas servem de base para especificações técnicas nos Termos de Referência, garantindo qualidade, segurança e padronização dos materiais adquiridos:

3.6. Padronização e Formatos de Papel

- Os papéis utilizados em ambiente administrativo devem respeitar os formatos definidos pela ABNT NBR 5984 e ISO 216, garantindo uniformidade entre setores (ex: A4, A3, A5).
- A gramatura deve seguir a ISO 536, sendo comum o uso de 75 g/m² ou 90 g/m² para papel tipo sulfite, conforme a finalidade.
- A qualidade do papel, incluindo cor, alvura, resistência e opacidade, é tratada pela ABNT NBR 14866:2010, que determina parâmetros físicos e visuais para papéis destinados à escrita.

3.7. Papel Reprográfico e Impressão

Assinado digitalmente. Acesse: https://www.itarana.es.gov.br Chave: 3da72686-c886-47e0-8133-049011a4ed1e
Estudo Técnico Preliminar Nº 000163/2025

- Deve-se adotar critérios da NBR 12225, que normatiza o papel reprográfico (utilizado em impressoras e copiadoras), garantindo desempenho adequado e prevenção de atolamentos ou danos aos equipamentos.
- É recomendada a escolha de papéis compatíveis com impressoras laser e jato de tinta, e que não causem desgaste prematuro dos rolos e cartuchos.

3.8. Canetas, Lápis, Corretivos e Outros Itens Escreventes

- Canetas esferográficas devem obedecer à NBR 13230, que especifica requisitos de fluxo de tinta, ponta, tempo de secagem e durabilidade.
- Itens com compostos químicos (como colas e corretivos) devem apresentar Ficha de Informações de Segurança de Produtos Químicos (FISPQ), conforme a NBR 14725-3.
- É necessário observar se os produtos são atóxicos, inodoros e isentos de solventes perigosos, especialmente se utilizados em ambientes escolares ou por públicos sensíveis.

3.9. Certificação de Segurança (Inmetro)

- Diversos materiais de expediente que também se enquadram como artigos escolares (ex: lápis, borrachas, colas, réguas) estão sujeitos à certificação compulsória do Inmetro, conforme:
    - **Portaria Inmetro nº 481/2010**
    - **Portaria Inmetro nº 423/2021**
    - **Portaria Inmetro nº 262/2022**
- Esses regulamentos exigem: rotulagem clara, registro de fabricante ou importador, ausência de materiais perigosos, e testes de segurança física e química.

3.10. Critérios de Sustentabilidade

- Em alinhamento à Política Nacional de Resíduos Sólidos (Lei nº 12.305/2010) e à Instrução Normativa SLTI/MPOG nº 01/2010, é recomendada a preferência por:
    - Papel reciclado ou com certificação FSC (manejo florestal sustentável).
    - Insumos com baixo impacto ambiental, como canetas recarregáveis, lápis ecológicos e materiais biodegradáveis.

Assinado digitalmente. Acesse: https://www.itarana.es.gov.br Chave: 3da72686-c886-47e0-8133-049011a4ed1e
Estudo Técnico Preliminar Nº 000163/2025

MUNICÍPIO DE ITARANA
Estado do Espírito Santo
Poder Executivo

- A Portaria MMA nº 38/2014 estabelece parâmetros técnicos para papel reciclado, como teor mínimo de fibras recicladas e proibição de alvejamento com cloro elementar.

3.11. Rotulagem, Armazenamento e Procedência

- Todos os produtos devem apresentar rotulagem em língua portuguesa, com identificação do fabricante, composição, validade e orientações de uso.
- É importante exigir itens que sigam as normas da ABNT NBR 7500 para manuseio e acondicionamento, visando evitar danos no transporte e no armazenamento prolongado.
- Sempre que possível, é recomendável a exigência de procedência nacional ou certificada, evitando materiais piratas, sem registro ou sem garantias técnicas.

3.12. Referência Técnica Nacional: Catálogo de Materiais

- As especificações técnicas podem ser alinhadas com o Catálogo de Materiais do SIASG (ComprasNet), que padroniza descrições e códigos de materiais, contribuindo para:
    - Compatibilidade com o Sistema de Registro de Preços (SRP);
    - Comparação entre propostas;
    - Rastreabilidade de itens adquiridos.

4 - ESTIMATIVA DAS QUANTIDADES

Art. 18, § 1º, IV, da Lei n. 14.133/2021

4.1. A estimativa das quantidades de itens para a licitação foi realizada considerando a demanda recorrente enviada pelos diversos setores da Prefeitura através das Intenções de Registro de Preços (IRPs).

4.2. Os quantitativos correspondentes encontram-se *anexados* a este Estudo Técnico Preliminar (ETP).

5 - LEVANTAMENTO DE MERCADO

Art. 18, § 1º, V, da Lei n. 14.133/2021

Assinado digitalmente. Acesse: https://www.itarana.es.gov.br Chave: 3da72686-c886-47e0-8133-049011a4ed1e
Estudo Técnico Preliminar Nº 000163/2025

MUNICÍPIO DE ITARANA
Estado do Espírito Santo
Poder Executivo

5.1. O levantamento de mercado no contexto para este Estudo é um requisito que visa mapear e analisar as opções disponíveis no mercado para atender a uma necessidade específica da administração pública. Esse levantamento pode incluir a pesquisa de fornecedores, serviços ou produtos que a prefeitura pretende contratar, como obras, serviços de manutenção, tecnologia e outros, entre suas melhores escolhas, levando em consideração meios mais adequados e vantajosos.

5.1.2. Os principais objetivos desse levantamento incluem: identificação de fornecedores, análise de preços, qualidade e capacitação, condições de contratação, inovação e tecnologia.

5.1.3. Esse levantamento é essencial para que a prefeitura possa tomar decisões embasadas, garantindo transparência, eficiência e o melhor uso dos recursos públicos.

5.2. CONTRATAÇÃO: Aquisição de materiais de expediente (papelaria).

PESQUISA DE MERCADO

Situação 1

Pregão Eletrônico Tradicional com Fornecimento Imediato

Modalidade: Pregão Eletrônico (Art. 28, II da Lei 14.133/2021)

Contextualização: Esta é a forma mais comum e direta de contratação de materiais padronizados, como os de expediente. Por meio do pregão eletrônico, é possível reunir em um único processo diversos itens de papelaria que são amplamente ofertados no mercado e que não exigem especificações complexas. A licitação ocorre por item ou por lote, com previsão de entrega única ou parcelada, dependendo da conveniência da Administração. Essa solução é ideal quando há previsão de consumo definida para o exercício, possibilitando a aquisição em volume que atenda todo o período planejado.

Vantagens:

- Processo competitivo com ampla participação de fornecedores;
- Redução de preços por efeito da concorrência;
- Agilidade na tramitação;

Assinado digitalmente. Acesse: https://www.itarana.es.gov.br Chave: 3da72686-c886-47e0-8133-049011a4ed1e
Estudo Técnico Preliminar Nº 000163/2025

- Transparência no processo.

Desvantagens:

- Geração de estoques elevados se a estimativa for imprecisa;
- Pouca flexibilidade para adequações durante a execução;
- Possível desatualização de preços em caso de demanda tardia.

Situação 2

Sistema de Registro de Preços (SRP)

Modalidade: Pregão Eletrônico com SRP (Art. 82 da Lei 14.133/2021)

Contextualização: O Sistema de Registro de Preços é extremamente vantajoso para itens de consumo rotineiro e contínuo, como materiais de expediente. Nele, são registrados os preços e condições com fornecedores vencedores, mas a aquisição ocorre por meio de ordens de fornecimento emitidas conforme a necessidade real das Secretarias. Isso permite uma gestão mais eficiente do consumo e evita compras desnecessárias ou emergenciais. É especialmente recomendável em contextos de **diversidade de setores demandantes e consumo descentralizado**.

Vantagens:

- Flexibilidade na execução (compra sob demanda);
- Redução de estoques e otimização de armazenamento;
- Maior controle orçamentário ao longo do exercício.

Desvantagens:

- Exige maior gestão para controle dos saldos de ata;
- Dependência da manutenção de interesse do fornecedor ao longo da vigência;
- Pode haver flutuação de preços no mercado que afete a competitividade futura.

Situação 3

Adesão a Ata de Registro de Preços de Outro Ente (Carona)

Assinado digitalmente. Acesse: https://www.itarana.es.gov.br Chave: 3da72686-c886-47e0-8133-049011a4ed1e
Estudo Técnico Preliminar Nº 000163/2025

MUNICÍPIO DE ITARANA
Estado do Espírito Santo
Poder Executivo

Instrumento: Adesão à Ata de Registro de Preços (Art. 86 da Lei 14.133/2021)

Contextualização: A adesão a atas vigentes, de outros órgãos ou entes federativos, é uma alternativa estratégica para dar celeridade à contratação de bens amplamente utilizados. Essa possibilidade evita a necessidade de instaurar novo processo licitatório, desde que a ata vigente seja vantajosa, esteja ativa e contemple os mesmos objetos pretendidos. É uma solução interessante quando há **limitação de estrutura técnica ou tempo hábil para conduzir licitação própria**, como em transições administrativas ou situações de reorganização de almoxarifado.

Vantagens:

- Redução do tempo de contratação;
- Economia de recursos com o planejamento e condução do certame;
- Utilização de condições já negociadas por entes com maior poder de compra.

Desvantagens:

- Depende da autorização do órgão gerenciador e da aceitação do fornecedor;
- Pode haver descompasso entre a ata existente e as necessidades locais (itens, quantidades ou prazos);
- Risco de adesões sucessivas comprometerem a economicidade se não bem analisadas.

Situação 4

Consórcio Público Intermunicipal

Instrumento: Contratação via Consórcio Público (Art. 78 da Lei 14.133/2021)

Contextualização: A contratação consorciada entre municípios é uma alternativa que amplia o poder de barganha frente aos fornecedores, além de permitir padronização dos objetos e práticas administrativas entre os entes participantes. Quando o objeto é comum, como materiais de expediente, e há alinhamento entre os calendários de aquisição e as necessidades das partes, essa solução se torna eficiente. O consórcio atua como órgão gerenciador da licitação e da execução contratual, centralizando as aquisições em nome dos municípios consorciados.

Assinado digitalmente. Acesse: https://www.itarana.es.gov.br Chave: 3da72686-c886-47e0-8133-049011a4ed1e
Estudo Técnico Preliminar Nº 000163/2025

MUNICÍPIO DE ITARANA
Estado do Espírito Santo
Poder Executivo

Vantagens:

- Redução significativa de preços pela escala de compras;
- Otimização dos processos licitatórios e administrativos;
- Fomento à governança colaborativa regional.

Desvantagens:

- Necessidade de articulação e integração entre entes com diferentes capacidades técnicas e financeiras;
- Eventual morosidade nas decisões coletivas;
- Demandas específicas podem ser menos priorizadas em relação às gerais.

QUADRO ANÁLISE GERAL

DECISÃO: 2. Sistema de Registro de Preços (SRP).

Justificativa Técnica e Estratégica:

A contratação por meio do Sistema de Registro de Preços se mostra como a solução mais vantajosa para a aquisição de materiais de expediente, diante das características específicas do objeto (bens comuns, padronizados, de consumo contínuo) e do perfil de funcionamento da Administração Pública Municipal. O SRP possibilita a flexibilidade de compras conforme a necessidade real das secretarias ao longo do exercício, evitando tanto o excesso de estoques quanto o desabastecimento.

No caso de Itarana/ES, onde há múltiplos setores demandantes com perfis diversos de consumo, como educação, saúde, obras, administração e assistência social, o SRP permite que as requisições sejam feitas de maneira programada e descentralizada, a partir da Ata de Registro de Preços, conforme a variação da demanda institucional. Essa dinâmica reduz a necessidade de reprocessar licitações sempre que surgirem novas demandas de papelaria, garantindo continuidade, previsibilidade, economicidade e controle orçamentário.

Além disso, o SRP permite que as quantidades estimadas sejam melhor dimensionadas com base no histórico de consumo, sendo a execução feita sob demanda, mediante

Assinado digitalmente. Acesse: https://www.itarana.es.gov.br Chave: 3da72686-c886-47e0-8133-049011a4ed1e
Estudo Técnico Preliminar Nº 000163/2025

emissão de autorização de fornecimento. Isso representa uma importante ferramenta de gestão do gasto público, especialmente diante das oscilações de consumo típicas da administração.

Principais Vantagens:

- Compra por demanda, com maior controle de consumo e orçamento;
- Evita estoques elevados e desperdícios;
- Permite adesão de outros entes (se gerenciado pelo município), fortalecendo a escala;
- Minimiza riscos de desabastecimento por atrasos licitatórios;
- Otimiza o tempo de setores técnicos e administrativos ao evitar processos licitatórios repetitivos.

SOLUÇÕES NÃO ADOTADAS E MOTIVOS DE DESCARTE

Solução 1 – Pregão Eletrônico com Fornecimento Imediato

Motivo de Descarte:

Embora tecnicamente viável, essa solução obriga a aquisição integral dos materiais logo após a homologação, exigindo a definição e o empenho de toda a demanda anual de uma única vez. Isso reduz a flexibilidade de gestão, aumenta o risco de superestimativa ou subutilização dos materiais adquiridos e gera a necessidade de armazenamento em larga escala, o que pode ser inadequado diante da limitação física de almoxarifados ou da fragmentação das unidades requisitantes no município.

Além disso, a fixação antecipada e total do volume de aquisição compromete a atualização de preços ao longo do exercício, tornando a estratégia menos eficiente em períodos de inflação ou reajuste frequente de valores de mercado.

Solução 3 – Adesão a Ata de Registro de Preços de Outro Ente (Carona)

Motivo de Descarte:

Assinado digitalmente. Acesse: https://www.itarana.es.gov.br Chave: 3da72686-c886-47e0-8133-049011a4ed1e
Estudo Técnico Preliminar Nº 000163/2025

MUNICÍPIO DE ITARANA
Estado do Espírito Santo
Poder Executivo

Apesar de representar uma alternativa célere e simplificada, essa solução apresenta diversos riscos administrativos e jurídicos, como a inadequação entre os itens registrados na ata de outro ente e as reais necessidades locais, divergência de especificações técnicas e limitações na entrega local, especialmente quando a empresa vencedora não possui logística para a região.

Outro ponto relevante é que a adesão depende de autorização expressa do órgão gerenciador e da anuência do fornecedor, o que torna o processo incerto e vulnerável à negativa. Além disso, limita a autonomia da Prefeitura de Itarana no planejamento e execução de suas aquisições, ficando sujeita às condições firmadas por outro ente, que podem não refletir a realidade orçamentária e administrativa do município.

Solução 4 – Consórcio Público Intermunicipal

Motivo de Descarte:

Embora seja uma solução que potencializa a economia de escala, a estruturação de um processo consorciado demanda forte articulação prévia entre os municípios envolvidos, com alinhamento de prazos, padronização de especificações, compatibilidade orçamentária e maturidade de gestão consorciada. No caso específico de materiais de expediente, que possuem baixa complexidade e ampla oferta no mercado, os ganhos marginais de economia de escala não justificam o esforço institucional necessário à estruturação conjunta da demanda com outros entes.

Ademais, o consórcio pode ter outras prioridades ou cronogramas de aquisição distintos, o que compromete a agilidade e a autonomia do município em suprir suas necessidades de forma tempestiva.

CONCLUSÃO: A adoção do Sistema de Registro de Preços representa a alternativa mais equilibrada e vantajosa para a Prefeitura de Itarana/ES, pois garante flexibilidade, economicidade, previsibilidade orçamentária e controle operacional, além de permitir que diferentes secretarias realizem seus pedidos de forma coordenada, sem comprometer a rotina administrativa com múltiplos processos licitatórios. A escolha se mostra tecnicamente consistente, jurídica e economicamente fundamentada, compatível com os princípios da eficiência, planejamento e interesse público que regem a nova Lei de Licitações.

Assinado digitalmente. Acesse: https://www.itarana.es.gov.br Chave: 3da72686-c886-47e0-8133-049011a4ed1e
Estudo Técnico Preliminar Nº 000163/2025

MUNICÍPIO DE ITARANA
Estado do Espírito Santo
Poder Executivo

6 - ESTIMATIVA DO VALOR

Art. 18, § 1º, VI, da Lei n. 14.133/2021

6.1. A estimativa do valor para reserva orçamentária da presente contratação foi elaborada com base nos orçamentos solicitados com fornecedores e por meio virtual, mediante demanda recorrente encaminhada pelos diversos setores da Prefeitura em relação a quantidade de itens.

6.2. A pesquisa de preços realizada para estimativa de valor foi composta por três orçamentos distintos, devidamente consolidados em tabela comparativa. Para cada item, foi calculada a média aritmética dos valores obtidos, procedimento que permitiu a apuração do preço médio individual. A partir desse método, obteve-se o valor global estimado da contratação, refletindo a média dos itens considerados, o qual se consolida em **R$ 2.787.108,52 (dois milhões, setecentos e oitenta e sete mil, cento e oito reais e cinquenta e dois centavos)**.

6.3. As cotações e respectivas comprovações encontram-se *anexadas* a este Estudo Técnico Preliminar (ETP).

7 - DESCRIÇÃO DA SOLUÇÃO COMO UM TODO

Art. 18, § 1º, VII, da Lei n. 14.133/2021

7.1. A contratação de materiais de expediente de forma contínua e sob demanda é uma necessidade permanente da Administração Pública Municipal, especialmente voltada ao atendimento das diversas unidades administrativas da Prefeitura Municipal de Itarana/ES, incluindo secretarias municipais, setores técnicos, unidades escolares, unidades de saúde, departamentos de atendimento ao público, setor de protocolo, almoxarifado, arquivo público e gabinete do prefeito, além de atender a outras secretarias em suas demandas administrativas e logísticas.

7.2. Os materiais a serem adquiridos incluem insumos básicos como papel em diferentes formatos e gramaturas, blocos de anotações, canetas, marcadores, corretivos, envelopes, pastas classificadoras, grampeadores, clipes, instrumentos de organização e demais itens essenciais ao funcionamento cotidiano das unidades administrativas. Esses insumos são

Assinado digitalmente. Acesse: https://www.itarana.es.gov.br Chave: 3da72686-c886-47e0-8133-049011a4ed1e
Estudo Técnico Preliminar Nº 000163/2025

MUNICÍPIO DE ITARANA
Estado do Espírito Santo
Poder Executivo

indispensáveis para a elaboração de documentos administrativos, organização de processos físicos, registros manuais, controle de correspondências, arquivamento de informações e comunicação interna e externa, assegurando a continuidade das atividades e a conformidade legal na conservação de documentos físicos.

7.3. O objetivo da presente contratação é estabelecer um fornecimento contínuo, eficiente e planejado de materiais de expediente, garantindo que as atividades administrativas da Prefeitura sejam executadas com qualidade, pontualidade e em conformidade com as necessidades institucionais. Além de abastecer as unidades administrativas, os materiais viabilizam a manutenção regular dos processos internos, organização de arquivos, atendimento ao público e suporte às funções institucionais das secretarias e demais órgãos.

7.4. Essa contratação visa assegurar a continuidade dos serviços municipais, reduzindo riscos de paralisação por falta de insumos, promovendo maior previsibilidade de custos e permitindo que as ações da administração sejam realizadas com maior controle, eficiência e economicidade.

7.5. Considerando o valor estimado para esta contratação de **R$ 2.787.108,52 (dois milhões, setecentos e oitenta e sete mil, cento e oito reais e cinquenta e dois centavos)**, o qual ultrapassa o limite estabelecido para a dispensa de licitação, cujo valor é **R$ 62.725,59 (sessenta e dois mil setecentos e vinte e cinco reais e cinquenta e nove centavos)**, conforme o Decreto Municipal nº 12.343, de 30 de dezembro de 2024, será adotado o Pregão Eletrônico como modalidade licitatória, conforme previsto na Lei nº 14.133/2021. Essa modalidade se mostra a mais adequada por promover ampla concorrência, garantir transparência, celeridade no procedimento e maior possibilidade de redução de custos para o erário.

7.6. A solução adotada para operacionalização da contratação será o **Sistema de Registro de Preços (SRP)**, que permitirá a aquisição dos materiais conforme a necessidade real da administração pública, sem a obrigação de compra imediata e com possibilidade de atendimento simultâneo a diferentes secretarias. A formalização da **Ata de Registro de Preços** possibilitará flexibilidade orçamentária, reduzindo riscos de sobrestocagem, vencimento de produtos e obsolescência técnica. Essa estratégia contribui diretamente para o planejamento das atividades administrativas e dos serviços internos, com base nas

Assinado digitalmente. Acesse: https://www.itarana.es.gov.br Chave: 3da72686-c886-47e0-8133-049011a4ed1e
Estudo Técnico Preliminar Nº 000163/2025

demandas programadas ou emergenciais da gestão. A utilização do SRP, aliada ao pregão eletrônico, também permite a padronização dos itens contratados, assegurando qualidade mínima exigida e condições adequadas ao uso institucional.

7.8. O fornecimento dos materiais deve observar padrões de qualidade, durabilidade e conformidade com normas técnicas aplicáveis, incluindo critérios de certificação e identificação clara do fabricante, marca, lote e validade, quando aplicável. Sempre que necessário, deverão ser exigidas garantias mínimas de qualidade e assistência técnica do fornecedor, especialmente em materiais de maior valor agregado ou complexidade de uso, como sistemas de arquivo, equipamentos de escrita e instrumentos de organização.

7.9. A vigência da Ata de Registro de Preços será de **12 (doze) meses, contados a partir da publicação de seu extrato no Diário Oficial dos Municípios**, podendo ser prorrogada conforme os termos legais e o interesse público. Durante esse período, os órgãos participantes poderão realizar as aquisições conforme suas necessidades, por meio de requisições administrativas específicas.

7.10. A presente contratação atende a princípios fundamentais da administração pública, como planejamento, eficiência, economicidade e supremacia do interesse público, e encontra respaldo jurídico na Lei nº 14.133/2021, além de obedecer às diretrizes locais previstas no Decreto n° 2011/2024. Em síntese, a adoção do Pregão Eletrônico com Sistema de Registro de Preços como modelo de contratação representa a solução mais vantajosa para o Município, permitindo a gestão eficiente, contínua e sustentável da política pública de suprimento administrativo, com ganhos operacionais, econômicos e administrativos.

8 - JUSTIFICATIVA PARA O PARCELAMENTO OU NÃO DO OBJETO

Art. 18, § 1º, VIII, da Lei n. 14.133/2021

8.1. Levando-se em consideração o disposto no art. 40, §2º, incisos II e III, da Lei 14.133/2021, e levando em consideração a orientação contida na Súmula n. 247, do Tribunal de Contas da União, está-se adotando o parcelamento da solução, razão pela qual a licitação deverá ser organizada em **ITENS**, buscando a ampliação da competição e evitando a concentração de mercado.

Assinado digitalmente. Acesse: https://www.itarana.es.gov.br Chave: 3da72686-c886-47e0-8133-049011a4ed1e
Estudo Técnico Preliminar Nº 000163/2025

MUNICÍPIO DE ITARANA
Estado do Espírito Santo
Poder Executivo

8.2. Ademais, a adoção do parcelamento visa propiciar a ampla participação de licitantes, assegurando-se, dessa forma, a concretização do primado da competividade.

8.3. Desta feita, a solução é melhor viabilizada pelo **MENOR VALOR POR ITENS.**

9 - RESULTADOS PRETENDIDOS

Art. 18, § 1º, IX, da Lei n. 14.133/2021

9.1. A presente contratação de materiais de expediente tem por finalidade assegurar à Administração Pública Municipal o suporte necessário à execução contínua, regular e eficaz das atividades administrativas, viabilizando a atuação tempestiva das Secretarias Municipais e demais órgãos da Prefeitura de Itarana/ES.
Com a aquisição planejada e padronizada desses insumos, espera-se alcançar os seguintes resultados:

1. **Aprimoramento da Gestão Administrativa**
   Garantir o abastecimento regular de materiais indispensáveis para a execução das atividades administrativas cotidianas, como elaboração de documentos, organização de processos, registros, arquivamento e comunicação interna e externa, promovendo o adequado funcionamento das unidades públicas e beneficiando diretamente o serviço prestado à população.

2. **Atendimento das Demandas das Diversas Secretarias**
   Permitir que todas as Secretarias Municipais possam requisitar materiais para suas próprias necessidades administrativas, assegurando a continuidade das atividades internas e externas, bem como a preservação e organização de arquivos, protocolos e unidades de atendimento.

3. **Maior Celeridade na Execução de Serviços**
   Reduzir a burocracia e o tempo de resposta entre a identificação de uma necessidade e a disponibilização dos materiais correspondentes, uma vez que os insumos estarão previamente registrados e os fornecedores habilitados.

4. **Redução de Custos e Previsibilidade Orçamentária**

Assinado digitalmente. Acesse: https://www.itarana.es.gov.br Chave: 3da72686-c886-47e0-8133-049011a4ed1e
Estudo Técnico Preliminar Nº 000163/2025

MUNICÍPIO DE ITARANA
Estado do Espírito Santo
Poder Executivo

Proporcionar melhores condições de preço em virtude da ampla concorrência gerada pelo Pregão Eletrônico, bem como garantir previsibilidade de gastos por meio do Sistema de Registro de Preços, evitando aquisições emergenciais ou com sobrepreço.

5. **Conformidade Técnica e Qualitativa dos Insumos**
   Assegurar que os materiais adquiridos atendam às normas técnicas e especificações exigidas, promovendo maior durabilidade, eficiência no uso cotidiano e evitando retrabalhos, desperdícios ou falhas administrativas.

6. **Transparência e Eficiência na Gestão Pública**
   Atender aos princípios constitucionais da administração pública (legalidade, impessoalidade, moralidade, publicidade e eficiência), especialmente pela adoção de processos eletrônicos, com rastreabilidade, segurança jurídica e possibilidade de fiscalização por órgãos de controle e pela sociedade civil.

7. **Valorização da Presença do Poder Público nos Serviços Perceptíveis à População**
   Reforçar a imagem institucional do Município perante a comunidade, uma vez que a eficiência administrativa impacta diretamente na prestação de serviços públicos, organização de unidades escolares, postos de saúde, arquivos e demais setores, resultando em maior credibilidade e aprovação da gestão.

9.1.2. Dessa forma, a contratação dos materiais de expediente visa não apenas suprir demandas operacionais cotidianas, mas também fortalecer a capacidade de resposta da Administração Pública frente às necessidades institucionais. Ao garantir a disponibilidade de insumos com qualidade, regularidade e economicidade, o Município promove a eficiência administrativa e contribui para o bem-estar coletivo e a efetividade das políticas públicas locais.

9.1.3. A adoção de um modelo de fornecimento planejado e flexível assegura que os investimentos públicos tenham reflexo direto na melhoria da gestão administrativa e no funcionamento das unidades públicas, com responsabilidade, controle e foco na excelência da administração municipal.

Assinado digitalmente. Acesse: https://www.itarana.es.gov.br Chave: 3da72686-c886-47e0-8133-049011a4ed1e
Estudo Técnico Preliminar Nº 000163/2025

9.2. Pretende-se com esta solicitação o aperfeiçoamento dos processos administrativos realizados e o fortalecimento do cumprimento das obrigações institucionais, principalmente legais, da administração municipal:

a) O atendimento satisfatório da contratação;

b) Receber os materiais do presente Estudo Técnico Preliminar com a melhor qualidade possível, na quantidade correta e dentro do prazo desejado, garantindo a continuidade e eficiência dos serviços públicos municipais.

9.3. A contratação decorrente do presente processo licitatório exigirá da contratada o cumprimento das boas práticas de sustentabilidade, contribuindo para a racionalização e otimização do uso dos recursos, bem como para a redução de impactos ambientais, inclusive na escolha de embalagens e insumos que minimizem desperdícios e promovam a responsabilidade ambiental.

10 - PROVIDÊNCIAS A SEREM ADOTADAS

Art. 18, § 1º, X, da Lei n. 14.133/2021

10.1. Para a contratação pretendida, haverá necessidade de providências prévias no âmbito da Administração:

a) Levantamento das Necessidades das Secretarias

Realizar um mapeamento detalhado das demandas por materiais de expediente, com base nas atividades rotineiras, processos administrativos, organização de arquivos, elaboração de documentos e atendimento ao público previstos pelas secretarias municipais e demais órgãos da administração. Esse levantamento deve identificar os tipos de materiais mais utilizados, a frequência de uso, os volumes estimados e as prioridades de cada unidade administrativa.

b) Elaboração de Especificações Técnicas dos Materiais

Desenvolver especificações técnicas precisas para cada item a ser incluído no Termo de Referência, com base em normas técnicas pertinentes, garantindo qualidade, padronização e desempenho adequado dos produtos. Isso inclui características físicas, durabilidade, composição, medidas, critérios mínimos de qualidade, funcionalidade para uso administrativo e, quando cabível, exigência de certificações ou conformidade com padrões institucionais.

Assinado digitalmente. Acesse: https://www.itarana.es.gov.br Chave: 3da72686-c886-47e0-8133-049011a4ed1e
Estudo Técnico Preliminar Nº 000163/2025

c) Pesquisa de Mercado Atualizada

Realizar ampla pesquisa de preços e soluções disponíveis no mercado para identificar fornecedores, marcas, variações de qualidade e valores praticados, inclusive considerando o histórico de compras da própria administração e referências de contratações similares em outros entes públicos. Essa etapa permitirá construir um mapa de viabilidade econômica e projetar o valor estimado da contratação com base realista.

d) Planejamento de Armazenamento e Distribuição Interna

Definir a estrutura logística para recebimento, armazenamento e posterior distribuição dos materiais adquiridos às secretarias demandantes. Avaliar a capacidade dos almoxarifados municipais, organização para controle de estoque, registro de entradas e saídas, bem como fluxos de requisição e entrega, garantindo rastreabilidade e evitando desperdícios.

e) Adoção de Práticas Sustentáveis e Normas Ambientais

Incluir critérios de sustentabilidade na seleção dos materiais, sempre que possível, tais como: uso de produtos recicláveis, itens com menor impacto ambiental, embalagens sustentáveis, tintas de baixo índice de VOC (Compostos Orgânicos Voláteis) em materiais de escrita ou impressão, entre outros. Observar a legislação ambiental aplicável e fomentar a contratação de fornecedores que adotem boas práticas ecológicas e possuam selos e certificações ambientais reconhecidas.

f) Capacitação dos Setores Requisitantes e Fiscalizadores

Promover ações de capacitação dos servidores envolvidos na requisição, recebimento e fiscalização dos materiais, de modo a garantir o conhecimento técnico necessário para verificar a conformidade dos produtos, realizar inspeções de qualidade e identificar desvios, falhas ou substituições indevidas. Isso contribuirá para a efetividade do controle interno e da correta aplicação dos recursos públicos.

g) Definição de Metas Operacionais e Indicadores de Acompanhamento

Estabelecer objetivos mensuráveis relacionados à entrega e distribuição dos materiais, como prazos médios de atendimento, redução de compras emergenciais, cumprimento dos padrões de qualidade e satisfação das secretarias atendidas. Implantar indicadores de desempenho e relatórios de acompanhamento que permitam avaliar periodicamente os

Assinado digitalmente. Acesse: https://www.itarana.es.gov.br Chave: 3da72686-c886-47e0-8133-049011a4ed1e
Estudo Técnico Preliminar Nº 000163/2025

resultados da contratação e subsidiar melhorias no processo de aquisição e gestão de estoque.

10.2. O gestor da contratação deverá designar os servidores responsáveis pela fiscalização do fornecimento dos materiais, indicando ao menos um titular e um substituto. Esses fiscais terão a função de verificar a conformidade dos produtos entregues com as especificações estabelecidas, acompanhar a execução contratual, relatar ocorrências e zelar pela economicidade, regularidade e eficiência da contratação.

10.3. Para que a pretendida contratação tenha sucesso, é preciso que as demais etapas administrativas sejam concluídas, quais sejam:

a) elaboração de minuta do edital;

b) realização de certificação de disponibilidade orçamentária;

c) designação em Portaria de pregoeiro, equipe de apoio, agente de contratação (conforme o caso);

d) elaboração de minuta do contrato;

e) encaminhamento do processo para análise jurídica;

f) análise da manifestação jurídica e atendimento aos apontamentos constantes no parecer, mediante Nota Técnica com os ajustes indicados;

g) publicação e divulgação do edital e anexos;

h) resposta a eventuais pedidos de esclarecimentos e/ou impugnação, caso aplicável;

i) realização do certame, com suas respectivas etapas;

j) realização de empenho; e

k) assinatura e publicação da ARP e/ou contrato.

11 - COMPRA/CONTRATAÇÃO CORRELATA E/OU INTERDEPENDENTE

Art. 18, § 1º, XI, da Lei n. 14.133/2021

11.1. Não se faz necessário proceder a outras contratações correlatas nem interdependentes para a viabilidade e contratação desta demanda, visto que a contratação do serviço licitado atende toda necessidade existente.

12 - POSSÍVEIS IMPACTOS AMBIENTAIS

Art. 18, § 1º, XII, da Lei n. 14.133/2021

Assinado digitalmente. Acesse: https://www.itarana.es.gov.br Chave: 3da72686-c886-47e0-8133-049011a4ed1e
Estudo Técnico Preliminar Nº 000163/2025

MUNICÍPIO DE ITARANA
Estado do Espírito Santo
Poder Executivo

12.1. A aquisição e utilização de materiais de expediente podem gerar impactos ambientais de forma direta e indireta, que devem ser considerados na análise de contratação, planejamento e execução do fornecimento. Entre os principais impactos, destacam-se:

a) Geração de Resíduos Sólidos

Materiais como papéis, blocos, pastas, embalagens plásticas e cartuchos de impressão podem gerar quantidade significativa de resíduos sólidos. Caso não haja destinação adequada, esses resíduos podem contribuir para poluição do solo, aumento de lixões e sobrecarga de aterros sanitários.

b) Consumo de Recursos Naturais

O consumo de papel, envelopes, blocos e outros insumos demanda extração de celulose, água e energia elétrica, impactando florestas, cursos d'água e ecossistemas associados. A aquisição de produtos não certificados ambientalmente ou de baixa eficiência contribui para maior pressão sobre os recursos naturais.

c) Embalagens e Produtos Químicos

Tintas, marcadores, corretivos, fitas adesivas, grampos e outros produtos químicos podem apresentar risco ambiental caso não sejam manuseados, armazenados ou descartados corretamente. Produtos com compostos orgânicos voláteis (VOC) ou materiais inflamáveis exigem atenção especial para evitar contaminação ambiental e riscos à saúde.

d) Transporte e Logística

A movimentação dos materiais entre fornecedores e as diversas secretarias pode gerar emissões de gases de efeito estufa, consumo de combustíveis fósseis e poluição veicular, dependendo da distância percorrida, frequência de entregas e modo de transporte utilizado.

e) Obsolescência e Desperdício

Materiais armazenados em excesso ou sem controle adequado podem se tornar obsoletos, especialmente papéis e produtos de uso específico, aumentando o descarte e impactos ambientais associados à decomposição ou incineração de resíduos.

12.2. Medidas Mitigadoras

Assinado digitalmente. Acesse: https://www.itarana.es.gov.br Chave: 3da72686-c886-47e0-8133-049011a4ed1e
Estudo Técnico Preliminar Nº 000163/2025

Para minimizar os impactos ambientais da contratação de materiais de expediente, recomenda-se:

a) Priorizar a aquisição de produtos reciclados, recicláveis ou certificados por selos ambientais reconhecidos (ex.: FSC, selo verde);

b) Adotar embalagens sustentáveis, evitando plástico e materiais não recicláveis sempre que possível;

c) Planejar a quantidade de materiais a serem adquiridos com base no histórico de consumo e demanda real, evitando sobrecompra e desperdício;

d) Implantar procedimentos de descarte adequado dos resíduos gerados, incentivando a reciclagem e encaminhamento correto de produtos químicos;

e) Incentivar fornecedores que utilizem logística otimizada, com menor emissão de gases poluentes;

f) Integrar a educação ambiental e boas práticas de consumo dentro das unidades públicas, conscientizando os servidores sobre uso racional e correto descarte dos materiais.

12.3. A consideração dos impactos ambientais e a adoção de medidas mitigadoras contribuem para a sustentabilidade da gestão pública, promovendo eficiência no uso de recursos, redução de resíduos, proteção dos ecossistemas e alinhamento com políticas públicas de responsabilidade ambiental.

13 - POSICIONAMENTO CONCLUSIVO

Art. 18, § 1º, XIII, da Lei n. 14.133/2021

13.1. A presente contratação tem por objetivo atender à necessidade contínua e essencial de aquisição de materiais de expediente para o pleno funcionamento das unidades administrativas da Prefeitura Municipal de Itarana/ES, abrangendo secretarias, setores técnicos, escolas, unidades de saúde e demais órgãos, assegurando a execução das atividades rotineiras administrativas. A contratação está fundamentada na Lei nº

Assinado digitalmente. Acesse: https://www.itarana.es.gov.br Chave: 3da72686-c886-47e0-8133-049011a4ed1e
Estudo Técnico Preliminar Nº 000163/2025

14.133/2021, observando os princípios da legalidade, eficiência, planejamento e supremacia do interesse público.

13.1.1. O fornecimento regular desses materiais é fundamental para garantir a fluidez e eficácia dos serviços públicos, incluindo a elaboração de documentos, organização de processos, controle de correspondências e comunicação interna e externa, atendendo exigências legais de conservação de documentos físicos.

13.1.2. A padronização e aquisição centralizada proporcionam melhor controle da distribuição, redução de desperdícios, acompanhamento do consumo por unidade e racionalização dos recursos públicos, permitindo reposição planejada e evitando aquisições emergenciais onerosas.

13.2. A indisponibilidade de materiais básicos pode gerar atrasos, falhas na comunicação e desorganização administrativa, impactando diretamente a prestação dos serviços públicos, evidenciando que a contratação atende também a um interesse coletivo. Com base nos levantamentos de demanda e na dotação orçamentária disponível, a contratação mostra-se viável e vantajosa, garantindo continuidade operacional, eficiência administrativa e manutenção da capacidade funcional da administração pública.

13.3. Assim, conclui-se que:
a) A contratação é compatível com as finalidades públicas da administração municipal e viável técnica, econômica e ambientalmente;
b) A aquisição centralizada atende às necessidades reais das unidades administrativas e contribui para racionalização de recursos;
c) A contratação promove continuidade operacional, organização administrativa e eficiência na prestação de serviços públicos;
d) O planejamento da aquisição está alinhado às demandas históricas e projeções das secretarias;
e) A contratação está fundamentada em levantamento técnico, planejamento e princípios legais aplicáveis, conforme a Lei nº 14.133/2021.

14 - DO MAPA DE RISCO

14.1. Assim como toda contratação, vislumbram-se alguns riscos em curso. Não se

Assinado digitalmente. Acesse: https://www.itarana.es.gov.br Chave: 3da72686-c886-47e0-8133-049011a4ed1e
Estudo Técnico Preliminar Nº 000163/2025

MUNICÍPIO DE ITARANA
Estado do Espírito Santo
Poder Executivo

incluem, neste mapa de riscos, aqueles voltados à gestão do contrato e execução dos serviços, mas apenas os que tangiam ao processo que permeia até a formalização da contratação.

FASE DE ANÁLISE:

(X) Planejamento da Contratação e Seleção do Fornecedor

Risco 01 - Não haver disponibilidade orçamentária	
Probabilidade:	( ) Baixa (x) Média ( ) Alta ( ) Não se aplica
Impacto:	( ) Baixa (x) Média ( ) Alta ( ) Não se aplica
Dano	
Não havendo disponibilidade orçamentária, poderá ser feita a revisão orçamentária ou a suplementação orçamentária para os recursos.	
Ação Preventiva	**Responsável**
Verificar a existência de dotação orçamentária capaz de suportar a despesa proposta.	Ordenador de Despesas.
Ação de Contingência	**Responsável**
Buscar remanejamento de valores previstos no orçamento anual, juntamente com revisão da necessidade imediata do item demandado.	Ordenador de Despesas.

Risco 02 - Atraso na conclusão da licitação	
Probabilidade:	( ) Baixa (x) Média ( ) Alta ( ) Não se aplica
Impacto:	( ) Baixa (x) Média ( ) Alta ( ) Não se aplica
Dano	
O não atendimento à demanda no prazo necessário pode ocasionar a não realização do serviço ou um procedimento indenizatório, ou seja, busca receber uma compensação financeira por danos sofridos.	
Ação Preventiva	**Responsável**
Rever todas as cláusulas dos Instrumentos a fim de reduzir a	Demandante, Diretoria Jurídica e Agente Contratação/Pregoeiro.

Assinado digitalmente. Acesse: https://www.itarana.es.gov.br Chave: 3da72686-c886-47e0-8133-049011a4ed1e
Estudo Técnico Preliminar Nº 000163/2025

MUNICÍPIO DE ITARANA
Estado do Espírito Santo
Poder Executivo

possibilidade de eventuais impugnações e demais instrumentos que possam até causar a paralisação do procedimento licitatório.	
Ação de Contingência	**Responsável**
Supressão de itens que porventura possam impactar na morosidade e continuidade do certame.	Demandante, Diretoria Jurídica e Agente Contratação/Pregoeiro.

Risco 03 - Dificuldade na formação do preço de referência para a contratação	
Probabilidade:	( ) Baixa (x) Média ( ) Alta ( ) Não se aplica
Impacto:	(x) Baixa ( ) Média (x) Alta ( ) Não se aplica
Dano	
Atraso na licitação e não atendimento à demanda no prazo necessário, podendo ocasionar a morosidade na realização do procedimento licitatório.	
Ação Preventiva	**Responsável**
Utilização de todos os parâmetros definidos nas legislações correlatas a matéria.	Área técnica responsável pela elaboração da pesquisa mercadológica.
Ação de Contingência	**Responsável**
Comunicação à Diretoria Jurídica da quanto a eventual entrave enfrentado, a fim de verificar possíveis inconsistências no Edital e seus Anexos e verificação de estratégias paralelas a fim de possibilitar a conclusão de tal fase.	Área técnica responsável pela elaboração da pesquisa mercadológica, Demandante, Diretoria Jurídica e Agente Contratação/Pregoeiro.

15 - DA ELABORAÇÃO DO ESTUDO TÉCNICO PRELIMINAR

15.1. A Comissão de Planejamento das Contratações (CPC), estabelecida com base na Portaria n° 1.493/2024, regulamenta suas competências e operações dentro do contexto

Assinado digitalmente. Acesse: https://www.itarana.es.gov.br Chave: 3da72686-c886-47e0-8133-049011a4ed1e
Estudo Técnico Preliminar Nº 000163/2025

MUNICÍPIO DE ITARANA
Estado do Espírito Santo
Poder Executivo

interno da Administração Pública Municipal de Itarana/ES.

15.2. Por meio da Portaria nº 1.494/2024, foram designados 3 (três) servidores para integrar a comissão de planejamento das contratações, além de dispor sobre outras providências.

15.3. No Decreto Municipal n° 2011/2024, conforme dada as atribuições desta Comissão.

15.4. Perfil dos integrantes.

15.4.1. A seguir, apresentam-se as informações referentes aos membros que compõem a Comissão de Planejamento das Contratações (CPC), os quais estão incumbidos da elaboração do Estudo Técnico Preliminar (ETP).

COMISSÃO DE PLANEJAMENTO DAS CONTRATAÇÕES (CPC)				
-	**Nome**	**Designação**	**Matrícula**	**E-mail**
A	Breno Fiorotti Mauri	Presidente	006901	cpc@itarana.es.gov.br
B	Alex Sander Casagrande Hanstenreiter	Membro	003523	cpc@itarana.es.gov.br
C	Emanuel Berger Coan	Membro	006982	cpc@itarana.es.gov.br

15.4.2. Os envolvidos assinam o presente documento, em concordância, ao seu término.

BRENO FIOROTTI MAURI
Presidente da Comissão de Planejamento das Contratações
Portaria nº 1.494/2024

Assinado por ALEX SANDER CASAGRANDE HANSTENREITER 009.***.***-**
MUNICIPIO DE ITARANA
28/08/2025 07:40:45

ALEX SANDER CASAGRANDE HANSTENREITER
Membro da Comissão de Planejamento das Contratações
Portaria nº 1.494/2024

Assinado digitalmente. Acesse: https://www.itarana.es.gov.br Chave: 3da72686-c886-47e0-8133-049011a4ed1e
Estudo Técnico Preliminar Nº 000163/2025

MUNICÍPIO DE ITARANA
Estado do Espírito Santo
Poder Executivo

Assinado por EMANUEL BERGER COAN 120.***.***-**
MUNICIPIO DE ITARANA
26/08/2025 08:47:15

EMANUEL BERGER COAN

Membro da Comissão de Planejamento das Contratações

Portaria nº 1.494/2024

15.5. Autoridade competente.

ROSELENE MONTEIRO ZANETTI

Secretária Municipal de Administração e Finanças

Portaria n° 003/2025

Assinado digitalmente. Acesse: https://www.itarana.es.gov.br Chave: 3da72686-c886-47e0-8133-049011a4ed1e
Estudo Técnico Preliminar Nº 000163/2025

MUNICÍPIO DE ITARANA
Estado do Espírito Santo
Poder Executivo

ANEXOS

Atenção: Nas próximas páginas encontram-se os anexos que integram o presente instrumento. Estes geralmente estarão em formato ".pdf", ".jpg", ".jpeg" e ".png".

Assinado digitalmente. Acesse: https://www.itarana.es.gov.br Chave: 3da72686-c886-47e0-8133-049011a4ed1e
Estudo Técnico Preliminar Nº 000163/2025

ORÇAMENTO MATERIAL EXPEDIENTE

De Comissão de Planejamento das Contratações <cpc@itarana.es.gov.br>
Para <artmania.me@gmail.com>
Data 01/07/2025 07:24

ORÇAMENTO.pdf (~973 KB)

BOM DIA

Segue em anexo pedido de orçamento para produtos de papelaria.

Breno Fiorotti Mauri | Presidente da CPC
Alex Sander Casagrande Hanstenreiter | Membro da CPC
Emanuel Berger Coan | Membro da CPC

Portaria n° 1.494/2024
Prefeitura Municipal de Itarana/ES

ORÇAMENTO MATERIAL EXPEDIENTE

De Comissão de Planejamento das Contratações <cpc@itarana.es.gov.br>
Para <atlascolatina@yahoo.com.br>
Data 01/07/2025 08:05

ORÇAMENTO.pdf (~973 KB)

BOM DIA

Segue em anexo pedido de orçamento de Papelaria.

Breno Fiorotti Mauri | Presidente da CPC
Alex Sander Casagrande Hanstenreiter | Membro da CPC
Emanuel Berger Coan | Membro da CPC

Portaria n° 1.494/2024
Prefeitura Municipal de Itarana/ES

ORÇAMENTO MATERIAL EXPEDIENTE

De Comissão de Planejamento das Contratações <cpc@itarana.es.gov.br>
Para <Papelariacamilo@gmail.com>
Data 03/07/2025 14:58

ORÇAMENTO.pdf (~973 KB)

Boa tarde,

Segue em anexo pedido de orçamento de Material de Expediente Papelaria.

Breno Fiorotti Mauri | Presidente da CPC
Alex Sander Casagrande Hanstenreiter | Membro da CPC
Emanuel Berger Coan | Membro da CPC

Portaria n° 1.494/2024
Prefeitura Municipal de Itarana/ES

ORÇAMENTO MATERIAL EXPEDIENTE

De Comissão de Planejamento das Contratações <cpc@itarana.es.gov.br>
Para <Irineurepresentacoes@hotmail.com>
Data 10/07/2025 13:48

ORÇAMENTO.pdf (~973 KB)

Boa tarde,

Segue em anexo pedido de orçamento para Material de Expediente - Papelaria.

Breno Fiorotti Mauri | Presidente da CPC
Alex Sander Casagrande Hanstenreiter | Membro da CPC
Emanuel Berger Coan | Membro da CPC

Portaria n° 1.494/2024
Prefeitura Municipal de Itarana/ES

Re: Fwd: ENC: ORÇAMENTO MATERIAL EXPEDIENTE

De Thainara Leopoldo - Cescopel <licitacao@cescopel.com.br>
Para Heloisa <rma@cesconetto.com.br>, <cpc@itarana.es.gov.br>
Data 24/07/2025 10:56

Bom dia,
Pevisão para o envio deste orçamento em até 60 dias.

Att,
Prislene Cesario

Thainara Leopoldo
Assistente
licitacao@cescopel.com.br
+55 (27) 2104-2141

DADOS COMERCIAIS: CESCOPEL ATACADO DISTRIBUIDOR LTDA EPP
CNPJ: 13.015.883/0001-55
TEL.: (27) 2104-2140 / (27) 2104-2141
Rod. Gov. Mário Covas, S/N Km 266,56 Galpão B – Planalto de Carapina – Serra/ES – CEP: 29162-702

Em 11/07/2025 07:59, Heloisa escreveu:

De: Comissão de Planejamento das Contratações <cpc@itarana.es.gov.br>
Enviado: quinta-feira, 10 de julho de 2025 13:48

Assunto: ORÇAMENTO MATERIAL EXPEDIENTE

Boa tarde,

Segue em anexo pedido de orçamento para Material de Expediente - Papelaria.

Breno Fiorotti Mauri | Presidente da CPC
Alex Sander Casagrande Hanstenreiter | Membro da CPC
Emanuel Berger Coan | Membro da CPC

Portaria n° 1.494/2024
Prefeitura Municipal de Itarana/ES

ORÇAMENTO MATERIAL EXPEDIENTE

De Comissão de Planejamento das Contratações <cpc@itarana.es.gov.br>
Para <asbarceloscolatina@gmail.com>
Data 10/07/2025 11:38

ORÇAMENTO.pdf (~973 KB)

Bom dia,

Segue em anexo tabela de produtos para orçamento.

Breno Fiorotti Mauri | Presidente da CPC
Alex Sander Casagrande Hanstenreiter | Membro da CPC
Emanuel Berger Coan | Membro da CPC

Portaria n° 1.494/2024
Prefeitura Municipal de Itarana/ES

ORÇAMENTO MATERIAL EXPEDIENTE

De Comissão de Planejamento das Contratações <cpc@itarana.es.gov.br>
Para <papelariarabisko@gmail.com>
Data 10/07/2025 13:59

ORÇAMENTO.pdf (~973 KB)

Boa Tarde,

Segue em anexo pedido de orçamento para Material de Expediente - Papelaria

---

Breno Fiorotti Mauri | Presidente da CPC
Alex Sander Casagrande Hanstenreiter | Membro da CPC
Emanuel Berger Coan | Membro da CPC

Portaria n° 1.494/2024
Prefeitura Municipal de Itarana/ES

PREÇO DE ATACADO ACIMA DE 10 METROS, É SÓ AQUI NA JLM!

JLM tecidos

Juta Crua - 1,00m Largura - 100% Juta - Natu...

1M

- R$ 14,84
  ou em 6x de R$ 2,47

Quantos metros você precisa?
0.5M
1
199M

- 1 +

Calcular Frete
00000-000

COMPRAR

Estimativa de Frete
CEP

0 comentários / Escreva um comentário

DESCRIÇÃO | Especificação | Comentários (0)

JUTA CRUA (1 METRO DE LARGURA)

Muito utilizada em decoração, a juta pode ser uma ótima ideia para tirar do papel aquela super ideia de artesanato, é uma fibra 100% natural, resistente e durável que pode agregar muito em seus projetos.

Confira esta e mais cores disponíveis em nosso site.

Composição: 100% JUTA.
Largura: 1,00 m de largura.

Você gostaria de divulgar seu trabalho? Marque @jlmtecidos em suas criações no instagram para aparecer em nossos stories.

ATENÇÃO: Variações nas tonalidades das fotos para o tecido real podem ocorrer devido a calibração de cada tela de computador ou celular. Agradecemos a sua compreensão!

RECOMENDAÇÕES DE LAVAGEM

Lavar a temperatura máxima de 40° | Não utilizar alvejantes | Temperatura Mínima de secagem | Temperatura Máx. 110° | Não lavar à seco

AVALIAÇÕES

Não há comentários para este produto.

Entre ou cadastre-se para a uto.

003899/2025

VOCÊ TAMBÉM VAI AMAR

Juta Colorida - 100% Juta - 1,00m Largura - Vermelho Com Ouro

R$ 36,61

OU EM 6X DE R$6,10

EU QUERO

Juta Colorida Lisa - 1,00m Largura - 100% Juta - Azul

R$ 28,10

OU EM 6X DE R$4,68

EU QUERO

Pelúcia Carapinha Estampada 100% Poliéster 1,60m Largura - Mini Love Bege

R$ 52,82

OU EM 6X DE R$8,80

EU QUERO

Pelúcia Carapinha Estampada 100% Poliéster 1,60m Largura - Xadrez Marinho

R$ 52,82

OU EM 6X DE R$8,80

EU QUERO

Juta Colorida - 100% Juta - 1,00m Largura - Natural Com Ouro

R$ 36,61

OU EM 6X DE R$6,10

EU QUERO

VOCÊ TAMBÉM VAI AMAR

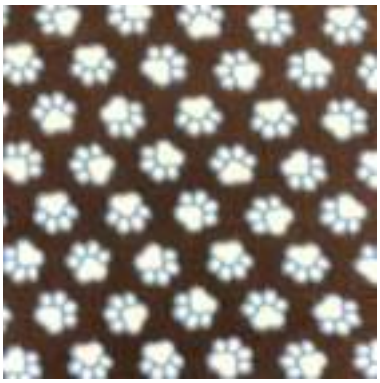

Soft Estampado - Patinhas Azuis - 100% Poliéster - 1,60m Largura - Variante 1

R$ 19,95

OU EM 6X DE R$3,33

EU QUERO

Percal Acetinado 210 Fios 100% Algodão 2,50m Largura - Verde Água

R$ 36,75

OU EM 6X DE R$6,13

EU QUERO

Tricoline Digital Boneco De Neve Natalino 100% Algodão 1,50m Largura - Variante 1

R$ 34,75

OU EM 6X DE R$5,79

EU QUERO

Tricoline Listras Médias Fio Tinto 100% Algodão - Cinza

R$ 35,90

OU EM 6X DE R$5,98

EU QUERO

Receba novidades exclusivas

Receba novidades exclusivas

E-MAIL

NOME

ENVIAR

INFORMAÇÕES ÚTEIS

A JLM TECIDOS É CONFIÁVEL?

RETIRADA EM LOJA

FRETES E ENTREGAS

POLÍTICA DE PRIVACIDADE

FALE CONOSCO

TROCAS E DEVOLUÇÕES

ENDEREÇO

RODOVIA ANTÔNIO HEIL,
339 BRUSQUE SANTA CATARINA

TELEFONE

TELEFONE (47)3351-1222

HORÁRIO DE ATENDIMENTO

SEGUNDA À SEXTA: 8:30H ÀS 18:30H

CONTATO

SITE@JLMTECIDOS.COM.BR

JLM tecidos

JLM TECIDOS LTDA - CNPJ 81.359.440/0001-31

FORMAS DE PAGAMENTO

FORMAS DE ENVIO

IMMER + ADSOMOS

Contabilista.
SUPRIMENTOS PARA ESCRITÓRIO

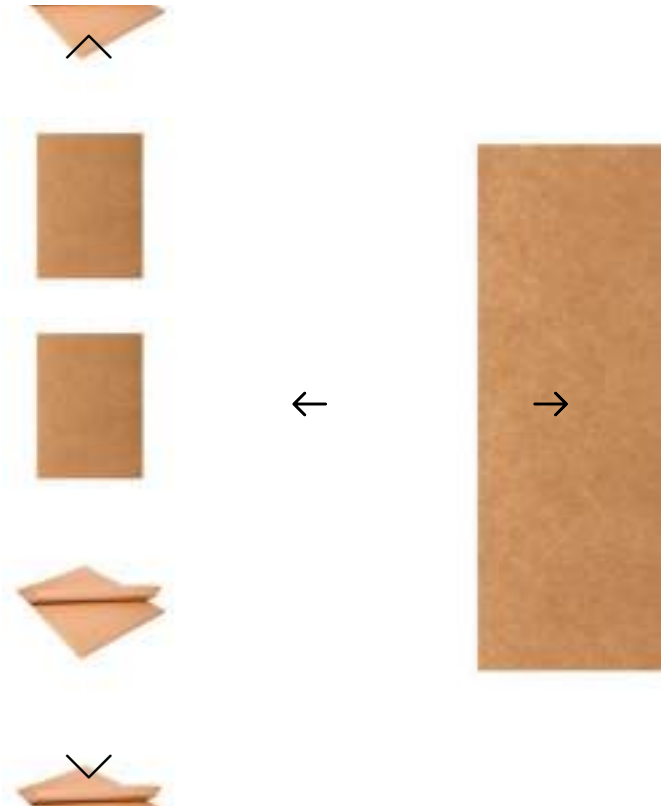

SKU: 1935

R$ 2,50 Em estoque

5% de desconto à vista no PIX ou Boleto

1

ADICIONAR AO CARRINHO

Calcular Frete

CEP

Detalhes

Avaliações

Anexos

Caracteristicas:

Tenha várias aplicações em apenas um produto, pode ser utilizado para embalagens, forrações, revestimentos, proteção, uso em gráficos entre outras funções do seu dia a dia!

Detalhes:
- Formato: 66 x 96cm
.
- Papel Kraft de alta qualidade
.
- Gramatura: 80g
.
- Contém: 1 unidade folha.
- Vendido em unidade/Folha
.

Pode ser utilizado para:
- Embalagens, forrações, revestimentos, proteção, uso gráfico dentre outras.

* As especificações podem ser alteradas sem aviso prévio
** Imagem meramente ilustrativa.

Pega Balão 33cm Transparente 14700 Make+ - 12UN

Cod.: 91148

O Pega Balão é um prático suporte plástico de encaixe, projetado para fixar balões facilmente. Essa ferramenta é amplamente utilizada em decorações de festas e distribuições, oferecendo uma solução conveniente para dar destaque aos balões. Seja para criar arranjos decorativos em eventos especiais ou para distribuir balões de forma organizada, o Pega Balão proporciona praticidade e eficiência.

R$ 4,72 no pix

R$ 4,97 em até 1x de R$ 4,97

mais formas de pagamento

FRETE GRÁTIS para ES, MG, RJ, BA*

Calcule frete e prazo de entrega

Calcular

Quantidade - 1 +

Comprar agora

Adicionar ao carrinho

Descrição do produto

Pega Balão 33cm Transparente 14700

O Pega Balão é um prático suporte plástico de encaixe, projetado para fixar balões facilmente. Essa ferramenta é amplamente utilizada em decorações de festas e distribuições, oferecendo uma solução conveniente para dar destaque aos balões. Seja para criar arranjos decorativos em eventos especiais ou para distribuir balões de forma organizada, o Pega Balão proporciona praticidade e eficiência.

Especificações:
- Tipo de produto: Pega Balão
- Tamanho aproximado: 33 cm
- Cor: Transparente
- Composição: Plástico

Dúvidas frequentes

1. Vocês oferecem descontos para revenda e lojistas no atacado ? +

2. Como faço para fazer um pedido no Atacado São Paulo? +

3.Quais são as opções de pagamento disponíveis? +

Altura	2 cm
Comprimento	33 cm
Peso	32 kg
Largura	8 cm

Bola de Soprar N° 7 Azul Cobalto 5050 São roque - 50UN

~~R$ 11,60~~

R$ 8,99 no pix

em até 1x de R$ 9,46

- 1 +

Bola Soprar N.7 Rosa Chiclete 7050 São roque - 50UN

~~R$ 11,60~~

R$ 8,99 no pix

em até 1x de R$ 9,46

- 1 +

Bola de Soprar N° 9 Azul Cobalto 5050 São roque - 50UN

~~R$ 17,87~~

R$ 14,70 no pix

em até 1x de R$ 15,47

- 1 +

Bola de Soprar Super R.025 New Pink 6801 São roque - UN

R$ 10,35 no pix

em até 1x de R$ 10,89

- 1 +

Quem comprou também levou

18% OFF

Bola Soprar N.7 Rosa Chiclete 7050 São roque - 50UN

~~R$ 11,60~~

R$ 8,99 no pix

em até 1x de R$ 9,46

- 1 +

13% OFF

Bola de Soprar N° 9 Azul Cobalto 5050 São roque - 50UN

~~R$ 17,87~~

R$ 14,70 no pix

em até 1x de R$ 15,47

- 1 +

13% OFF

Bola de Soprar N° 9 Rosa Chiclete 7050 São roque - 50UN

~~R$ 17,87~~

R$ 14,70 no pix

em até 1x de R$ 15,47

- 1 +

Balão Metalizado Letra Z Dourado 8025 Make+ - UN

R$ 3,52 no pix

em até 1x de R$ 3,71

- 1 +

Cadastre-se

E receba nossas novidades e ofertas

Nome | E-mail | Pessoa Física | Cadastrar

Atacado Empresas
Central de Ajuda ASP
Mochilas Escolar Escritório Papeis e pastas Higiene e limpeza Envelopes e Etiquetas Utilidades Informática
Nossas Lojas

MUNICÍPIO DE ITARANA
Estado do Espírito Santo
Poder Executivo

SOLICITAÇÃO DE ORÇAMENTO

Empresa:

CNPJ:
Data:

Item	Código	Especificação	UNID.	Qntd	Valor unitário	Valor TOTAL
1	43868	ADESIVO COLA INSTANTÂNIA 20G BICO ANTI- ENTUPIMENTO. COMPOSIÇÃO: ETILCIANOACRILATO.	UND	205	R$21,00	R$4.305,00
2	16491	ALFINETE PARA MAPA COLORIDO em aço niquelado, cabeça plastica, formato nº 1 (5mm), cores sortidas. Caixa com 50 unidades	CX	35	R$13,00	R$455,00
3	43869	ALFINETE SEGURANÇA Nº 01 NIQUELADO CAIXA COM 100 UNIDADES.	CX	10	R$18,00	R$180,00
4	43870	ALFINETE SEGURANÇA Nº 02 NIQUELADO CAIXA COM 100 UNIDADES.	CX	10	R$22,00	R$220,00
5	43871	ALFINETE SEGURANÇA Nº 3 NIQUELADO CAIXA COM 100 UNIDADES.	CX	10	R$29,00	R$290,00
6	43872	APAGADOR P/ QUADRO BRANCO	UND	15	R$15,00	R$225,00
8	551	APONTADOR COM DEPOSITO manual, portatil, uma entrada , em material plastico rigido.	UND	634	R$6,00	R$3.804,00
9	2040	APONTADOR LÁPIS SIMPLES cores sortidas caixa com 25 unidades	CX	101	R$20,00	R$2.020,00
11	42062	ARGILA ESCOLAR PARA MODELAGEM - 1 KG - AMARELO	KG	100	R$20,00	R$2.000,00
12	42064	ARGILA ESCOLAR PARA MODELAGEM - 1 KG - AZUL	KG	100	R$21,00	R$2.100,00
13	42063	ARGILA ESCOLAR PARA MODELAGEM - 1 KG - BRANCO	KG	100	R$20,00	R$2.000,00
14	42065	ARGILA ESCOLAR PARA MODELAGEM - 1 KG - VERDE	KG	100	R$20,00	R$2.000,00
15	42061	ARGILA ESCOLAR PARA MODELAGEM - 1 KG - VERMELHO	KG	100	R$18,00	R$1.800,00
16	43875	Almofada p/ carimbo nº 4	UND	20	R$21,00	R$420,00
17	24149	Apontador APONTADOR DE LÁPIS, MANUAL, PORTÁTIL, UMA ENTRADA, EM MATERIAL PLÁSTICO RÍGIDO, SEM DEPÓSITO.	UND	164	R$2,00	R$328,00
18	1243	BANDEJA DUPLA EM ACRILICO P/ PAPEL COM 2 ANDARES E COM MECANISMO MOVEL PARA ERGUER/ABRIR OS ANDARES NA COR TRANSPARENTE.	UND	98	R$88,00	R$8.624,00
19	235	BARBANTE N° 08, 100% ALGODÃO, ROLO COM APROXIMADAMENTE 600 GRAMAS, NA COR NATURAL.	RL	71	R$53,00	R$3.763,00
20	43876	BARBANTE N° 08 NA COR AMARELO 100% ALGODÃO, ROLO COM APROXIMADAMENTE 600 GRAMAS	RL	212	R$46,00	R$9.752,00
21	43877	BARBANTE N° 08 NA COR AZUL 100% ALGODÃO, ROLO COM APROXIMADAMENTE 600 GRAMAS.	RL	212	R$51,00	R$10.812,00
22	43878	BARBANTE N° 08 NA COR VERMELHO 100% ALGODÃO, ROLO COM APROXIMADAMENTE 600 GRAMAS	RL	212	R$52,00	R$11.024,00
23	44648	BASE FITA ADESIVA (SUPORTE PARA DUREX) Com lâmina em aço inox, base antiderrapante, para rolos de fita medindo 19mm x 50 mm.	UND	5	R$88,00	R$440,00
24	2935	BATERIA 9V ALCALINA	UND	132	R$18,00	R$2.376,00
25	41592	BATERIA ELETRONICA LITIO CR2032 - 3 VOLTS CARTELA COM 05 UNIDADES.	CRTL	142	R$18,00	R$2.556,00

26	42039	BATERIA PILHA 9V 250MAH RECARREGAVEL Blister com 1 unidade.	BLIST	144	R$63,00	R$9.072,00
27	43880	BLOCO CRIATIVO 85 GRS, PACOTE COM 50 FOLHAS, 5 CORES SORTIDAS (ROSA, AZUL, LARANJA, VERDE E AMARELA) TAMANHO: A4 (210X297)	PCT	300	R$19,00	R$5.700,00
28	42574	BLOCO DESENHO A3 BRANCO GRAMATURA: 140 G/M² BLOCO COM 20 FOLHAS.	BLC	305	R$126,00	R$38.430,00
29	2868	BLOCO POST-IT AUTO ADESIVO, PACOTE COM 4 BLOCOS, CONTENDO 100 FOLHAS CADA BLOCO, MEDINDO 38MM X 50MM.	PCT	480	R$12,00	R$5.760,00
30	15432	BLOCO POST-IT 76MM X 102MM	BLC	482	R$14,00	R$6.748,00
31	43883	BLOCO POST-IT COR LARANJA 76MMX102MM. COM NO MÍNIMO 90 FOLHAS AUTO ADESIVAS.	BLC	403	R$15,00	R$6.045,00
32	43884	BLOCO POST-IT COR ROSA 76MMX102MM. COM NO MÍNIMO 90 FOLHAS AUTO ADESIVAS.	BLC	400	R$15,00	R$6.000,00
33	43885	BLOCO POST-IT COR VERDE 76MMX102MM. COM NO MÍNIMO 90 FOLHAS AUTO ADESIVAS.	BLC	400	R$14,00	R$5.600,00
34	42480	BLOCO POST-IT NEON C/ 4 CORES AUTOADESIVO MEDINDO 76X76MM	EMB	556	R$31,00	R$17.236,00
35	3200	BOBINA P/ CALCULADORA PAPEL OFF-SET, COR BRANCA, 1 VIA, DIMENSÕES 57MM X 30M. CX C/ 30 UNDS.	CX	25	R$105,00	R$2.625,00
36	44649	BOBINA PARA FAX Bobina de Papel Térmico para fax, 215mm x 30m, papel na cor branca.	UND	300	R$23,00	R$6.900,00
37	11062	BOLA DE ISOPOR 100MM	UND	20	R$25,00	R$500,00
38	44036	BOLA DE ISOPOR 125MM	PCT	20	R$30,00	R$600,00
39	11060	BOLA DE ISOPOR 200MM	UND	20	R$35,00	R$700,00
40	19577	BOLA DE ISOPOR 25MM	UND	20	R$2,00	R$40,00
41	7439	BOLA DE ISOPOR 50MM	UND	20	R$5,00	R$100,00
42	43886	BOLA DE ISOPOR 75MM	UND	20	R$8,00	R$160,00
43	43887	BOLA DE SOPRAR LISA Nº 09 DOURADO PACOTE COM 50 UNIDADES	PCT	120	R$34,00	R$4.080,00
44	21727	BOLA DE SOPRAR LISA Nº 9 AMARELO PACOTE COM 50 UNIDADES	PCT	261	R$30,00	R$7.830,00
45	21728	BOLA DE SOPRAR LISA Nº 9 AZUL PACOTE COM 50 UNIDADES	PCT	256	R$35,00	R$8.960,00
46	21729	BOLA DE SOPRAR LISA Nº 9 BRANCO PACOTE COM 50 UNIDADES	PCT	256	R$33,00	R$8.448,00
47	43505	BOLA DE SOPRAR LISA Nº 9 LARANJA PACOTE COM 50 UNIDADES	PCT	230	R$34,00	R$7.820,00
48	43506	BOLA DE SOPRAR LISA Nº 9 LILÁS PACOTE COM 50 UNIDADES	PCT	70	R$32,00	R$2.240,00
49	43888	BOLA DE SOPRAR LISA Nº 9 PRATEADO PACOTE COM 50 UNIDADES	PCT	50	R$31,00	R$1.550,00
50	43508	BOLA DE SOPRAR LISA Nº 9 PRETO PACOTE COM 50 UNIDADES	PCT	150	R$31,00	R$4.650,00
51	43509	BOLA DE SOPRAR LISA Nº 9 ROSA PACOTE COM 50 UNIDADES	PCT	195	R$33,00	R$6.435,00
52	21726	BOLA DE SOPRAR LISA Nº 9 VERDE PACOTE COM 50 UNIDADES	PCT	201	R$33,00	R$6.633,00
53	43510	BOLA DE SOPRAR LISA Nº 9 VERMELHO PACOTE COM 50 UNIDADES	PCT	200	R$35,00	R$7.000,00
54	23159	BOLA DE SOPRAR Nº 07 (COR AZUL LISA) Fabricadas em latex. Pacote com 50 und.	PCT	140	R$20,00	R$2.800,00

55	23160	BOLA DE SOPRAR Nº 07 (COR BRANCA LISA) Fabricadas em latex. Pacote com 50 und.	PCT	140	R$23,00	R$3.220,00
56	3549	BOLA DE SOPRAR Nº 07 (NA COR AMARELA) Fabricadas em latex. Pacote com 50 und.	PCT	140	R$20,00	R$2.800,00
57	23190	BOLA DE SOPRAR Nº 07 LISA (CORES SORTIDAS) Bola de soprar, nº 7, fabricadas em látex com cores lisas e sortidas. Pacote com 50 und.	PCT	171	R$22,00	R$3.762,00
58	23029	BOLA DE SOPRAR Nº 7 (COR ROSA LISA) Fabricadas em latex. Pacote com 50 und.	PCT	40	R$22,00	R$880,00
59	42660	BORRACHA BRANCA Nº 20 CAIXA COM 20 UNIDADES.	CX	27	R$44,00	R$1.188,00
60	14288	BORRACHA BRANCA Nº 40 C/ 40 UNID	CX	21	R$56,00	R$1.176,00
61	3106	BORRACHA CAPA PROTETORA BORRACHA COM COMPOSIÇÃO ESPECIAL , EM TERMOPLÁSTICA LIVRE DE PVC,TAMANHO 4CM X 2CM, NA COR BRANCA, COM CAPA PROTETORA EM PLÁTICO COM DESIGN DIFERENCIADO.	UND	95	R$8,00	R$760,00
62	3107	BORRACHA PONTEIRA NA COR BRANCA, PARA ENCAIXE EM FUNDO DE LÁPIS.	UND	15	R$1,00	R$15,00
63	43889	BORRACHA PONTEIRA C/ 50 UN NA COR BRANCA.	CX	2	R$35,00	R$70,00
64	43890	Bola de Isopor 150mm	UND	20	R$27,00	R$540,00
65	23361	CADERNO 96 FOLHAS PEQUENO CADERNO PEQUENO, COM ESPIRAL EM ARAME, CAPA DURA, FOLHA PAUTADA, 96 FOLHAS, REVESTIDO COM PLASTICO OU NYLON, SISTEMA COILOCK NAS SUAS EXTREMIDADES. CAPA E CONTRA CAPA, REVESTIDA EM PAPEL COUCHE	UND	370	R$11,00	R$4.070,00
66	43891	CADERNO BROCHURA CAPA DURA - FORMATO: 140MM X 200MM 48 FOLHAS CAPA: DURA, CORES DIVERSAS. FOLHAS: PAUTADAS; GRAMATURA: 56 G/M².	UND	305	R$8,00	R$2.440,00
67	43892	CADERNO BROCHURA CAPA DURA - FORMATO: 140MM X 200MM 96 FOLHAS CAPA: DURA, CORES DIVERSAS. FOLHAS: PAUTADAS; GRAMATURA: 56 G/M².	UND	354	R$10,00	R$3.540,00
68	43893	CADERNO BROCHURA CAPA DURA - FORMATO: 200MM X 275MM 48 FOLHAS CAPA: DURA, CORES DIVERSAS. FOLHAS: PAUTADAS; GRAMATURA: 56 G/M².	UND	200	R$11,00	R$2.200,00
69	43894	CADERNO BROCHURA CAPA DURA - FORMATO: 200MM X 275MM 80 FOLHAS CAPA: DURA, CORES DIVERSAS. FOLHAS: PAUTADAS; GRAMATURA: 56 G/M².	UND	200	R$15,00	R$3.000,00
70	43895	CADERNO BROCHURA CAPA DURA - FORMATO: 200MM X 275MM 96 FOLHAS CAPA: DURA, CORES DIVERSAS. FOLHAS: PAUTADAS; GRAMATURA: 56 G/M².	UND	223	R$15,00	R$3.345,00
71	44027	CADERNO DE CALIGRAFIA	UND	600	R$11,00	R$6.600,00

72	43896	CADERNO DESENHO CAPA DURA 48 FOLHAS FORMATO: 200MM X 275MM; CAPA: DURA; ESTAMPAS/CORES DIVERSAS. FOLHAS SEM PAUTA; GRAMATURA: 56 G/M². 48 FOLHAS.	UND	100	R$16,00	R$1.600,00
73	43898	CADERNO DESENHO CAPA DURA 96 FOLHAS FORMATO: 200MM X 275MM; CAPA: DURA; ESTAMPAS/CORES DIVERSAS. FOLHAS SEM PAUTA; GRAMATURA: 56 G/M². 96 FOLHAS.	UND	100	R$19,00	R$1.900,00
74	43899	CADERNO ESPIRAL CAPA DURA UNIVERSITÁRIO 1 MATÉRIA 96 FLS. FORMATO: 200MM X 275MM; GRAMATURA: 56 G/M². CAPA COM ESTAMPAS/CORES DIVERSAS.	UND	464	R$18,00	R$8.352,00
75	5700	CADERNO PROTOCOLO CORRESPONDENCIA - 100 FLS	UND	29	R$22,00	R$638,00
76	2043	CADERNO UNIVERSITÁRIO 96 FOLHAS Caderno escolar; modelo: universitário; fechamento: espiral; capa: capa dura; acabamento da capa: estampado; divisão de materias: sem divisões de materias; miolo: folha pautada; quantidade de folhas: 96 fl; norma: nbr 15733; unidade de fornecimento: caixa 10 unidades	CX	300	R$181,00	R$54.300,00
77	2045	CADERNO UNIVERSITÁRIO C/ 10 MATERIAS 200 folhas, capa dura	UND	8	R$30,00	R$240,00
78	20508	CAIXA ORGANIZADORA EXTRA GRANDE cor Azul ou preta. Medidas C560 mm x A 365 mm x L 300 ml).	UND	123	R$106,00	R$13.038,00
79	20507	CAIXA ORGANIZADORA MÉDIA Tamanho: MÉDIA, cor Azul ou preta. Medidas C360 mm x A 265 mm x L 230 ml).	UND	376	R$59,00	R$22.184,00
80	5106	CAIXA ORGANIZADORA PEQUENA em palstico polionda com tampa, material prolipropileno, corrugado; medidas: 310x230x190mm.	UND	320	R$38,00	R$12.160,00
81	43902	CAIXA PARA CORRESPONDÊNCIA TRIPLA ACRÍLICO MÓVEL CRISTAL 18,4X26,6X51,5CM	UND	60	R$134,00	R$8.040,00
82	5239	CALCULADORA DE MESA 12 DÍGITOS, 4 OPERAÇÕES BÁSICAS, MEMÓRIA INDEPENDENTE, TECLA GT, RAIZ QUADRADA, INVERSOR DE SINAIS, SELETOR DECIMAL, FUNCIONA TANTO SOLAR QUANTO A BATERIA, METALIZADA, MARCADOR DE PONTO A CADA 3 DÍGITOS, ALIMENTAÇÃO: 1 BATERIA IR44 E SOLAR.	UND	50	R$66,00	R$3.300,00

83	1688	CALCULADORA DE MESA, ELETRICA, COM BOBINA, BIVOLT Características: -Teclado com 12 dígitos. -Visor Extra Grande. -Uso em aplicações pesadas. -Chave liga/desliga. -Teclas: custo, margem, venda, correção de digitação, tax+ e tax- para facilitar o cálculo. -Memória independente mais acumulador (GT). -Tecla tipo Keyboard de computador. -Seletor de arredondamentos e casas decimais. -Contador de itens. -Impressão em 2 cores: preto e vermelho. -Velocidade de impressão 4,1 linhas/seg. Dimensões aproximadas: 32x23,3x7,5cm	UND	15	R$605,00	R$9.075,00
84	42032	CANETA CORRETIVA (CAIXA 12 UNIDADES) Material plástico, tipo ponta metal, carga mínima de 8 ml. Caixa com 12 unidades.	CX	122	R$269,00	R$32.818,00
85	4703	CANETA ESFEROGRAFICA 07 - AZUL PONTA ANTI-RACHADURA, ESCRITA FINA E MACIA. CORPO SEXTAVADO TRANSPARENTE, PEGA ARREDONDADA, ESCRITA SUAVE. EMBALAGEM COM 50 UNIDADES. QUALIDADE SIMILAR OU SUPERIOR A COMPACTOR	CX	216	R$88,00	R$19.008,00
86	43521	CANETA ESFEROGRAFICA 07 - PRETA PONTA ANTI-RACHADURA, ESCRITA FINA E MACIA. CORPO SEXTAVADO TRANSPARENTE, PEGA ARREDONDADA, ESCRITA SUAVE. QUALIDADE SIMILAR OU SUPERIOR A COMPACTOR. CAIXA COM 50 UNIDADES.	CX	151	R$96,00	R$14.496,00
87	22252	CANETA ESFEROGRAFICA 07 - VERMELHA PONTA ANTI-RACHADURA, ESCRITA FINA E MACIA. CORPO SEXTAVADO TRANSPARENTE, PEGA ARREDONDADA, ESCRITA SUAVE. QUALIDADE SIMILAR OU SUPERIOR A COMPACTOR	CX	102	R$95,00	R$9.690,00
88	43903	CANETA ESFEROGRAFICA COM TINTURA GEL (AZUL) METALIZADA	UND	70	R$8,00	R$560,00
89	43904	CANETA ESFEROGRAFICA COM TINTURA GEL (DOURADA) METALIZADA	UND	72	R$8,00	R$576,00
90	43905	CANETA ESFEROGRAFICA COM TINTURA GEL (PRATA) METALIZADA	UND	72	R$7,00	R$504,00
91	43906	CANETA ESFEROGRAFICA COM TINTURA GEL (ROSA) METALIZADA	UND	30	R$8,00	R$240,00
92	43907	CANETA ESFEROGRAFICA COM TINTURA GEL (VERDE) METALIZADA	UND	30	R$8,00	R$240,00
93	413	CANETA ESFEROGRAFICA CRISTAL PRETA ESCRITA MEDIA NA COR PRETA , TAMPA VENTILADA, CORPO SEXTAVADO, TRANSPARENTE QUE PERMITA VER O NIVEL DA TINTA, PONTA MEDIA E ESFERA DE TUNGSTENIO. CAIXA COM 50 UNIDADES	CX	144	R$98,00	R$14.112,00

94	2047	CANETA ESFEROGRAFICA CRISTAL VERMELHA PONTA ANTIRACHADURA, ESCRITA FINA E MACIA.CORPO SEXTAVADO, EVITA QUE ROLE NA MESA FACILMENTE. PAGA ARREDONDADA. PROPORCIONA ESCRITA SUAVE.	CX	98	R$78,00	R$7.644,00
95	43908	CANETA ESFEROGRÁFICA 0.7 MM COM CORPO PLÁSTICO E LISTRADO NA COR DA TINTA, CORES VARIADAS, CAIXA COM 24UN.	CX	50	R$109,00	R$5.450,00
96	43520	CANETA ESFEROGRÁFICA CRISTAL AZUL PONTA MÉDIA DE 1.0MM. CAIXA COM 50 UNIDADES. PONTA ANTIRACHADURA, ESCRITA FINA E MACIA.CORPO SEXTAVADO, EVITA QUE ROLE NA MESA FACILMENTE. PAGA ARREDONDADA. PROPORCIONA ESCRITA SUAVE.	CX	164	R$79,00	R$12.956,00
97	18883	CANETA HIDROCOR 12 CORES PONTA GROSSA, TAMANHO GRANDE, JOGO COM 12 UNIDADES/CORES, TUBO DE PLÁSTICO RESISTENTE, PONTA MACIA, 1ª QUALIDADE.	JG	282	R$17,00	R$4.794,00
98	22004	CANETA MARCA TEXTO COR AMARELA COM PONTA CHANFRADA EM POLIETILENO E FILTRO EM POLIESTER, COM TINTA SUPERFLUORESCENTE E COR VIVA PARA SUBLINHAR E DESTACAR, ESPESSURA DO TRAÇO 1MM PARA SUBLINHAR E 4MM PARA DESTACAR. QUALIDADE IGUAL, EQUIVALENTE OU SUPERIOR À MARCA PILOT.	UND	592	R$7,00	R$4.144,00
99	43523	CANETA MARCA TEXTO COR ROSA COM PONTA CHANFRADA EM POLIETILENO E FILTRO EM POLIÉSTER, COM TINTA SUPERFLUORESCENTE E COR VIVA PARA SUBLINHAR E DESTACAR, ESPESSURA DO TRAÇO 1MM PARA SUBLINHAR E 4MM PARA DESTACAR. QUALIDADE IGUAL, EQUIVALENTE OU SUPERIOR À MARCA PILOT.	UND	314	R$7,00	R$2.198,00
100	21931	CANETA MARCA TEXTO COR VERDE COM PONTA CHANFRADA EM POLIETILENO E FILTRO EM POLIESTER, COM TINTA SUPERFLUORESCENTE E COR VIVA PARA SUBLINHAR E DESTACAR, ESPESSURA DO TRAÇO 1MM PARA SUBLINHAR E 4MM PARA DESTACAR. QUALIDADE IGUAL, EQUIVALENTE OU SUPERIOR À MARCA PILOT.	UND	319	R$8,00	R$2.552,00
101	42066	CANETA MARCADOR PERMANENTE PONTA DUPLA - COR AZUL	UND	38	R$9,00	R$342,00
102	42067	CANETA MARCADOR PERMANENTE PONTA DUPLA - COR PRETA	UND	40	R$10,00	R$400,00
103	42068	CANETA MARCADOR PERMANENTE PONTA DUPLA - COR VERMELHO	UND	28	R$10,00	R$280,00

104	22305	CANETA MARCADOR PERMANENTE PRETA NA COR PRETA , MATERIAL PLASTICO, FORMATO CORPO CILINDRICO, MATERIAL PONTA POLIACETATO, ESPESSURA ESCRITA FINA,. CAIXA COM 12 UNIDADES.	CX	26	R$152,00	R$3.952,00
105	42119	CANETA MARCADOR PERMANENTE PRETA ESCRITA FINA NA COR PRETA , MATERIAL PLASTICO, FORMATO CORPO CILINDRICO, MATERIAL PONTA POLIACETATO, ESPESSURA ESCRITA FINA;	CX	27	R$174,00	R$4.698,00
106	42120	CANETA MARCADOR PERMANENTE VERMELHA ESCRITA FINA NA COR VERMELHA , MATERIAL PLASTICO, FORMATO CORPO CILINDRICO, MATERIAL PONTA POLIACETATO, ESPESSURA ESCRITA FINA; CAIXA COM 12 UNIDADES.	CX	27	R$162,00	R$4.374,00
107	21738	CANETA PARA TECIDO NA COR AZUL	UND	10	R$12,00	R$120,00
108	21739	CANETA PARA TECIDO NA COR PRETO	UND	10	R$13,00	R$130,00
109	21740	CANETA PARA TECIDO NA COR VERMELHO	UND	10	R$12,00	R$120,00
110	236	CANETA PERMANENTE PARA RETRO PROJETOR NA COR AZUL , MATERIAL PLASTICO, FORMATO CORPO CILINDRICO, MATERIAL PONTA POLIACETATO, ESPESSURA ESCRITA MÉDIA,	UND	90	R$10,00	R$900,00
111	43909	CANUDO DE PAPEL BIODEGRADÁVEL KIT 100 UNIDADES. CORES DIVERSAS. DIMENSÕES MÍNIMAS: 19,7CM X 5MM	PCT	10	R$41,00	R$410,00
112	42482	CAPA ENCADERNAÇÃO PRETA A4 ESPESSURA 0,05MM; DIMENSÕES: 299MM X 212 MM; PACOTE COM 100 UNIDADES.	PCT	60	R$78,00	R$4.680,00
113	42481	CAPA ENCADERNAÇÃO TRANSPARENTE A4 ESPESSURA 0,05MM; DIMENSÕES: 299MM X 212 MM; PACOTE COM 100 UNIDADES.	PCT	60	R$103,00	R$6.180,00
114	3670	CARTOLINA BRANCA 150grs - 50x66	FL	510	R$2,00	R$1.020,00
115	43687	CARTOLINA BRANCA 180G Medidas: 50x66cm Pacote com 50 unidades.	PCT	65	R$89,00	R$5.785,00
116	21748	CARTOLINA DUPLA FACE AMARELO, PCT COM 20 UNIDADES	PCT	85	R$42,00	R$3.570,00
117	21745	CARTOLINA DUPLA FACE AZUL, PCT COM 20 UNIDADES	PCT	85	R$38,00	R$3.230,00
118	1571	CARTOLINA DUPLA FACE MARROM, PCT COM 20 UNIDADES	PCT	83	R$39,00	R$3.237,00
119	1570	CARTOLINA DUPLA FACE PRETO, PCT COM 20 UNIDADES	PCT	81	R$40,00	R$3.240,00
120	21746	CARTOLINA DUPLA FACE ROSA, PCT COM 20 UNIDADES	PCT	83	R$39,00	R$3.237,00
121	21741	CARTOLINA DUPLA FACE VERDE, PCT COM 20 UNIDADES	PCT	85	R$36,00	R$3.060,00
122	21742	CARTOLINA DUPLA FACE VERMELHO, PCT COM 20 UNIDADES	PCT	84	R$38,00	R$3.192,00
123	42136	CARTOLINA ESTAMPADA DIMENSÕES 50 X 65CM.	FL	180	R$7,00	R$1.260,00
124	43688	CARTOLINA FOLHAS SORTIDAS 180G Medidas: 50x66cm Pacote com 50 unidades.	PCT	81	R$93,00	R$7.533,00
125	43910	CARTOLINA LAMINADA AZUL 48X60CM. PACOTE COM 20 FOLHAS.	PCT	46	R$85,00	R$3.910,00
126	43911	CARTOLINA LAMINADA DOURADA 48X60CM. PACOTE COM 20 FOLHAS.	PCT	40	R$88,00	R$3.520,00

127	43912	CARTOLINA LAMINADA PRATEADA 48X60CM. PACOTE COM 20 FOLHAS.	PCT	40	R$88,00	R$3.520,00
128	43913	CARTOLINA LAMINADA ROSA 48X60CM. PACOTE COM 20 FOLHAS.	PCT	28	R$87,00	R$2.436,00
129	43914	CARTOLINA LAMINADA VERDE 48X60CM. PACOTE COM 20 FOLHAS.	PCT	26	R$82,00	R$2.132,00
130	43915	CARTOLINA LAMINADA VERMELHA 48X60CM. PACOTE COM 20 FOLHAS.	PCT	26	R$90,00	R$2.340,00
131	44660	CARTUCHO DE TONER (BROTHER TN-2370) Compatível para impressoras laser, para impressoras Brother TN 2340 | MFC - L2740DW | MFC - L2720DW | MFC - L2700DW | DCP - L2540DW | DCP - L2520DW | HL - L2360DW | HL - L2320D - PRETO	UND	90	R$67,00	R$6.030,00
132	43916	CHAPA DE MDF 3MM com superfície lisa, com dimensões de 20 x 20cm para artesanatos.	UND	20	R$11,00	R$220,00
133	42176	CLIP Nº 01 - CAIXA 500G NIQUELADO OU CROMADO, DE BOA QUALIDADE, RESISTENTE, PRODUZIDO COM ARAME DE AÇO COM TRATAMENTO ANTIFERRUGEM. MARCAS DE REFERÊNCIA: ACC, CHAPARRAU, BACCHI.	CX	80	R$31,00	R$2.480,00
134	41889	CLIP Nº 02 NIQUELADO DE BOA QUALIDADE, RESISTENTE, PRODUZIDO COM ARAME DE AÇO COM TRATAMENTO ANTIFERRUGEM, CAIXA C/ 500 G. MARCAS DE REFERÊNCIA: ACC, CHAPARRAU, BACCHI.	CX	132	R$29,00	R$3.828,00
135	1572	CLIP Nº 03 NIQUELADO OU CROMADO, DE BOA QUALIDADE, RESISTENTE, PRODUZIDO COM ARAME DE AÇO COM TRATAMENTO ANTIFERRUGEM, CX C/ 500G. MARCAS DE REFERÊNCIA: ACC, CHAPARRAU, BACCHI.	CX	101	R$31,00	R$3.131,00
136	1574	CLIP Nº 04 NIQUELADO OU CROMADO, DE BOA QUALIDADE, RESISTENTE, PRODUZIDO COM ARAME DE AÇO COM TRATAMENTO ANTIFERRUGEM, CX C/ 500 G. MARCAS DE REFERÊNCIA: ACC, CHAPARRAU, BACCHI.	CX	60	R$7,00	R$420,00
137	2075B	CLIP Nº 06 NIQUELADO OU CROMADO, DE BOA QUALIDADE, RESISTENTE, PRODUZIDO COM ARAME DE AÇO COM TRATAMENTO ANTIFERRUGEM, CX C/ 500GR.	CX	72	R$9,00	R$648,00
138	2049	CLIP Nº 08 NIQUELADO OU CROMADO, DE BOA QUALIDADE, RESISTENTE, PRODUZIDO COM ARAME DE AÇO COM TRATAMENTO ANTIFERRUGEM, CX C/ 500GR.	CX	68	R$12,00	R$816,00
139	43917	CLIP Nº 10 NIQUELADO OU CROMADO, DE BOA QUALIDADE, RESISTENTE, PRODUZIDO COM ARAME DE AÇO COM TRATAMENTO ANTIFERRUGEM, CX C/ 500G. MARCAS DE REFERÊNCIA: ACC, CHAPARRAU, BACCHI.	CX	68	R$17,00	R$1.156,00

140	43918	COLA A BASE DE PVA. COMPOSTO POR POLIACETATO DE VINILA EM DISPERSÃO AQUOSA DESENVOLVIDA PARA REPAROS DE MÓVEIS E OBJETOS DE MADEIRA, LAMINADOS, PLÁSTICOS, AGLOMERADOS, MDF ENTRE OUTROS. DEVERÁ ESTAR PRONTO PARA USO, COM TECNOLOGIA A BASE DE ÁGUA, ISENTO DE SOLVENTES E ODOR SUAVE. EMBALAGEM COM 1 KG	UND	96	R$34,00	R$3.264,00
141	1973	COLA BASTÃO Cola em bastão, tubo plástico com base giratória, atóxica, lavável, com embalagem de 10g, para aplicação em papel e secagem rápida, com composição resina sintética, glicerina, água e conservantes. Qualidade igual, equivalente ou superior à marca Acrilex.	UND	110	R$5,00	R$550,00
142	19578	COLA BRANCA 1KG EMBALAGEM CONTENDO MARCA DO FABRICANTE E IDENTIFICAÇÃO DO PRODUTO.	UND	171	R$32,00	R$5.472,00
143	18798	COLA BRANCA 90G LÍQUIDA LAVÁVEL, NÃO TÓXICA ,A BASE DE ÁGUA, COLA PAPEL, COURO E TECIDO, EMBALAGEM FRASCO 90G, CONTENDO MARCA, PESO, DATA DE FABRICAÇÃO E PRAZO DE VALIDADE.	UND	722	R$6,00	R$4.332,00
144	5283	COLA COLORIDA CX. C/06 COLA COLORIDA, COM BICO APLICADOR, MATERIAL NÃO TÓXICO, COM CORES E BRILHO INTENSO. IDEAL PARA COLAGENS, RELEVOS COLORIDOS, DECORAÇÕES EM GERAL. CAIXA CONTENDO 6 CORES SORTIDAS COM APROXIMADAMENTE 23G CADA.	CX	16	R$22,00	R$352,00
145	43919	COLA DE ISOPOR 90 GR COLA PARA EVA, ISOPOR E ARTESANATO. SECAGEM NO AR, SOLÚVEL EM ALCOOL, TRANSPARENTE.	UND	84	R$22,00	R$1.848,00
146	42078	COLA DE SILICONE LIQUIDA 100G Ideal para trabalhos manuais em tecidos, papelão, madeira, fitas de cetim, feltro e passamanarias. Sua base é de álcool e é isenta de metanol na fórmula. Não tóxica.	UND	154	R$13,00	R$2.002,00
147	1576	COLA GLITER 35G PRATA CAIXA CONTENDO 12 UNIDADES, EMBALAGEM CONTENDO MARCA E IDENTIFICAÇÃO DO PRODUTO	CX	12	R$97,00	R$1.164,00
148	21723	COLA GLITER 35G AZUL CAIXA CONTENDO 12 UNIDADES, EMBALAGEM CONTENDO MARCA E IDENTIFICAÇÃO DO PRODUTO	CX	12	R$90,00	R$1.080,00
149	21654	COLA GLITER 35G CRISTAL CAIXA CONTENDO 12 UNIDADES, EMBALAGEM CONTENDO MARCA E IDENTIFICAÇÃO DO PRODUTO	CX	12	R$87,00	R$1.044,00

150	21720	COLA GLITER 35G DOURADA CAIXA CONTENDO 12 UNIDADES, EMBALAGEM CONTENDO MARCA E IDENTIFICAÇÃO DO PRODUTO	CX	12	R$96,00	R$1.152,00
151	21721	COLA GLITER 35G VERDE CAIXA CONTENDO 12 UNIDADES, EMBALAGEM CONTENDO MARCA E IDENTIFICAÇÃO DO PRODUTO	CX	12	R$90,00	R$1.080,00
152	21722	COLA GLITER 35G VERMELHO CAIXA CONTENDO 12 UNIDADES, EMBALAGEM CONTENDO MARCA E IDENTIFICAÇÃO DO PRODUTO	CX	12	R$99,00	R$1.188,00
153	1995	COLA GLITER 35GR Frasco com 35g. composicao: resina de pva, gliter, conservante. a cola glitter nao e toxica e possui brilho intenso. cor: variada tipo: glitter caracteristicas adicionais: com aplicador, nao toxica, soluvel em agua. composicao: polimero de acetato de polivinila e aditivo certificado Inmetro.	UND	40	R$9,00	R$360,00
154	8577	COLA GLITER SORTIDA 23G. CX. C/06 CORES	CX	10	R$33,00	R$330,00
155	42077	COLA INSTANTANEA 20GRAMAS ADESIVO À BASE DE CIANOACRILATO LÍQUIDO, SECAGEM RÁPIDA. IDEAL NA COLAGEM DE MADEIRAS, LOUÇAS, COURO, PAPEL, PLÁSTICO, CORTIÇA, METAL, BORRACHA, DENTRE OUTROS.	UND	189	R$21,00	R$3.969,00
156	19685	COLA P/ PISTOLA FINA	KG	26	R$78,00	R$2.028,00
157	19684	COLA P/ PISTOLA GROSSA	KG	10	R$73,00	R$730,00
158	43612	COLA PARA ARTESANATO INCOLOR COLA SEM ENRUGAR O PAPEL. CAIXA COM 12 UNIDADES DE 90G.	CX	12	R$143,00	R$1.716,00
159	21662	COLA PARA E.V.A 90 GR, CAIXA COM 12 UNIDADES	CX	16	R$230,00	R$3.680,00
160	8515	COLA QUENTE GROSSA	KG	6	R$78,00	R$468,00
161	5198	COLCHETE Nº 09 COM CHAPA DE AÇO REVESTIDO, CX COM 72 UND.	CX	2	R$20,00	R$40,00
162	5199	COLCHETE Nº 12 COM CHAPA DE AÇO REVESTIDO, CX C 72 UND.	CX	2	R$28,00	R$56,00
163	42539	COLCHETE Nº 15 COM CHAPA DE AÇO REVESTIDO, CX COM 72UND.	CX	2	R$40,00	R$80,00
164	43741	COLETE FEMININO (TAMANHO M) AZUL- MARINHO, EM TECIDO DO TIPO RIPSTOP CONTENDO 70% POLIÉSTER E 30% DE ALGODÃO. 4 BOLSOS NA PARTE FRONTAL DO COLETE. APLICAÇÃO DE IDENTIDADE DO PROGRAMA, NA VERSÃO NEGATIVO COR BRANCA, NO BOLSO SUPERIOR ESQUERDO E NA PARTE TRASEIRA, CONFORME ILUSTRAÇÃO ANEXA.	UND	10	R$171,00	R$1.710,00
165	43920	CORANTE LIQUIDO ALIMENTÍCIO AMARELO 10ML. - CAIXA COM 12 UNIDADES.	CX	10	R$58,00	R$580,00

166	43921	CORANTE LIQUIDO ALIMENTÍCIO AZUL 10ML. - CAIXA COM 12 UNIDADES.	CX	10	R$62,00	R$620,00
167	43922	CORANTE LIQUIDO ALIMENTÍCIO LARANJA 10ML. - CAIXA COM 12 UNIDADES.	CX	10	R$59,00	R$590,00
168	43931	CORANTE LIQUIDO ALIMENTÍCIO PRETO 10ML. - CAIXA COM 12 UNIDADES.	CX	10	R$56,00	R$560,00
169	43923	CORANTE LIQUIDO ALIMENTÍCIO ROSA 10ML. - CAIXA COM 12 UNIDADES.	CX	10	R$56,00	R$560,00
170	43924	CORANTE LIQUIDO ALIMENTÍCIO VERDE 10ML. - CAIXA COM 12 UNIDADES.	CX	10	R$64,00	R$640,00
171	43925	CORANTE LIQUIDO ALIMENTÍCIO VERMELHO 10ML. - CAIXA COM 12 UNIDADES.	CX	10	R$60,00	R$600,00
172	43926	CORANTE LIQUIDO ALIMENTÍCIO VIOLETA 10ML. - CAIXA COM 12 UNIDADES.	CX	10	R$56,00	R$560,00
173	43642	CORRETIVO EM FITA TAPE com dimensões aproximadamente de 4,2mm x 12m.	UND	260	R$21,00	R$5.460,00
174	3211	CORRETIVO LÍQUIDO À BASE DE ÁGUA SEM ODOR, ATOXICO. FRASCO 18 ML	UND	92	R$5,00	R$460,00
175	24176	Caderno Espiral 96 fls Peq. Capa Dura pacote com 05 unidades.	PCT	13	R$67,00	R$871,00
176	43928	ELÁSTICO 10MM BRANCO ROLO C/ 100 METROS.	RL	10	R$155,00	R$1.550,00
177	15433	ELÁSTICO DE BORRACHA LÁTEX N.º 18 (BORRACHA DINHEIRO) PACOTE DE CONTENDO 1KG.	PCT	28	R$92,00	R$2.576,00
178	43929	ELÁSTICO ROLIÇO BRANCO 2MM ROLO COM 100 METROS	RL	21	R$91,00	R$1.911,00
179	43930	ELÁSTICO ROLIÇO PRETO 2MM ROLO COM 100 METROS	RL	11	R$86,00	R$946,00
180	18194	EMBALAGEM PARA PRESENTE ESTAMPADA NAS DIMENSÕES 30 X 45CM. PACOTE COM 100 UNIDADES	PCT	22	R$130,00	R$2.860,00
181	43648	EMBALAGEM SACO PLÁSTICO TRANSPARENTE Alto Brilho PP.Tamanho 20 x 30cm. Pacote de 200g (aprox. 60 sacolas)	PCT	3	R$16,00	R$48,00
182	43657	EMBALAGEM SACO PLÁSTICO TRANSPARENTE PP-TAMANHO 60 X 80CM Pacote de 200g (aprox. 05 sacolas)	PCT	40	R$91,00	R$3.640,00
183	3128	ENVELOPE 240 X 340MM AMARELO OURO	UND	650	R$200,00	R$130.000,00
184	11791	ENVELOPE 25 X 18.5	UND	300	R$1,00	R$300,00
185	43932	ENVELOPE BRANCO 18X24CM	UND	880	R$1,00	R$880,00
186	43937	ENVELOPE CONVITE COR VERDE 162 X 229 MM CAIXA COM 100 UNIDADES.	CX	7	R$98,00	R$686,00
187	43938	ENVELOPE CONVITE COR VERMELHO 162 X 229 MM CAIXA COM 100 UNIDADES.	CX	6	R$104,00	R$624,00
188	21684	ENVELOPE PAPEL KRAFT NATURAL 80G 22,9 CM X32,4CM	UND	1.700	R$1,00	R$1.700,00
189	43939	ENVELOPE PEQUENO 11X16 AZUL CAIXA COM 1000 UNIDADES.	CX	20	R$703,00	R$14.060,00
190	20544	ENVELOPE PEQUENO 11X16 BRANCO CAIXA COM 1000 UNIDADES	CX	20	R$153,00	R$3.060,00
191	43940	ENVELOPE PEQUENO 11X16 ROSA 1000UN CAIXA COM 1000 UNIDADES.	CX	20	R$728,00	R$14.560,00

192	43941	ENVELOPE PEQUENO 11X16 VERDE CAIXA COM 1000 UNIDADES	CX	10	R$753,00	R$7.530,00
193	43942	ENVELOPE PEQUENO 11X16 VERMELHO CAIXA COM 1000 UNIDADES.	CX	15	R$738,00	R$11.070,00
194	3025	ENVELOPES 34X24CM branco	UND	15	R$2,00	R$30,00
195	5201	ESTILETE COM CABO EM PLÁSTICO RÍGIDO, LÂMINA DE AÇO CARBONO DE 18MM DE LARGURA. AVANÇO GRADUÁVEL COM TRAVE DE SEGURANÇA.	UND	129	R$4,00	R$516,00
196	100	ETIQUETA ADESIVA DE PREÇO 16 X 30 MM nº 4C ; etiquetas autoadesivas multiuso, com impressão vermelha - etiqueta para uso manual. Embalagem em rolo com 500 etiquetas.	RL	20	R$31,00	R$620,00
197	101	ETIQUETA ADESIVA DE PREÇO 45 X 80 MM nº 9C ; Etiquetas autoadesivas multiuso, com impressão vermelha - etiqueta para uso manual. Embalagem em rolo com 500 etiquetas.	RL	20	R$45,00	R$900,00
198	42033	ETIQUETA BRANCA 25,4 X 101,6 MM - CX COM 100 FOLHAS CAIXA COM 100 FOLHAS, SENDO 14 ETIQUETAS POR FOLHA.	CX	34	R$159,00	R$5.406,00
199	3130	ETIQUETA EM FORMULÁRIO 128 X 74MM auto adesiva, para impressão; caixa com 2.000 und.	CX	5	R$268,00	R$1.340,00
200	42389	ETIQUETA PARA IMPRESSORA TERMICA (PATRIMONIO) ETIQUETAS 40MMX20MM, 2 CARREIRAS, 40 METROS DE ETIQUETA COM 3.478 ETIQUETAS; MATERIAL POLIÉSTER CROMO FOSCO.	RL	2	R$169,00	R$338,00
201	3131	EXTRATOR DE GRAMPO tipo espátula, em chapa de aço fina fria sae 1020 zincado, dimensões em 15cm x 2 cm, embalagem contendo marca, identificação do produto.	UND	146	R$5,00	R$730,00
202	1434	FELTRO COR AMARELO FELTRO, 100% POLIÉSTER, MEDINDO 1.40M DE LARGURA, PRODUZIDO COM FIBRAS SINTÉTICAS, ESPECIALMENTE TRATADAS, TINTURA COM CORANTES ESPECIAIS, UTILIZADOS PARA EVITAR O DESBOTAMENTO, MATERIAL COM ALTA SOLIDES A LUZ E FRICÇÃO. DEVERÁ TER UM ACABAMENTO FINO COM FIBRAS DA MELHOR QUALIDADE.	M	130	R$33,00	R$4.290,00
203	43944	FELTRO COR AMARELO CANARIO FELTRO, 100% POLIÉSTER, MEDINDO 1.40M DE LARGURA, PRODUZIDO COM FIBRAS SINTÉTICAS, ESPECIALMENTE TRATADAS, TINTURA COM CORANTES ESPECIAIS, UTILIZADOS PARA EVITAR O DESBOTAMENTO, MATERIAL COM ALTA SOLIDES A LUZ E FRICÇÃO. DEVERÁ TER UM ACABAMENTO FINO COM FIBRAS DA MELHOR QUALIDADE. COR AMARELO CANÁRIO.	M	180	R$36,00	R$6.480,00
204	1435	FELTRO COR AZUL FELTRO, 100% POLIÉSTER, MEDINDO 1.40M DE LARGURA, PRODUZIDO COM FIBRAS SINTÉTICAS, ESPECIALMENTE TRATADAS, TINTURA COM CORANTES ESPECIAIS, UTILIZADOS PARA EVITAR O DESBOTAMENTO, MATERIAL COM ALTA SOLIDES A LUZ E FRICÇÃO. DEVERÁ TER UM ACABAMENTO FINO COM FIBRAS DA MELHOR QUALIDADE.	M	180	R$32,00	R$5.760,00
205	43945	FELTRO COR AZUL OCEANO FELTRO, 100% POLIÉSTER, MEDINDO 1.40M DE LARGURA, PRODUZIDO COM FIBRAS SINTÉTICAS, ESPECIALMENTE TRATADAS, TINTURA COM CORANTES ESPECIAIS, UTILIZADOS PARA EVITAR O DESBOTAMENTO, MATERIAL COM ALTA SOLIDES A LUZ E FRICÇÃO. DEVERÁ TER UM ACABAMENTO FINO COM FIBRAS DA MELHOR QUALIDADE. COR AZUL OCEANO.	M	130	R$33,00	R$4.290,00

206	22857	FELTRO COR BRANCO FELTRO, 100% POLIÉSTER, MEDINDO 1.40M DE LARGURA, PRODUZIDO COM FIBRAS SINTÉTICAS, ESPECIALMENTE TRATADAS, TINTURA COM CORANTES ESPECIAIS, UTILIZADOS PARA EVITAR O DESBOTAMENTO, MATERIAL COM ALTA SOLIDES A LUZ E FRICÇÃO. DEVERÁ TER UM ACABAMENTO FINO COM FIBRAS DA MELHOR QUALIDADE. COR BRANCO.	M	230	R$35,00	R$8.050,00
207	43552	FELTRO COR LARANJA FELTRO, 100% POLIÉSTER, MEDINDO UM ACABAMENTO FINO COM FIBRAS DA MELHOR QUALIDADE. 1.40M DE LARGURA, PRODUZIDO COM FIBRAS SINTÉTICAS, ESPECIALMENTE TRATADAS, TINTURA COM CORANTES ESPECIAIS, UTILIZADOS PARA EVITAR O DESBOTAMENTO, MATERIAL COM ALTA SOLIDES A LUZ E FRICÇÃO. DEVERÁ TER	M	180	R$32,00	R$5.760,00
208	22883	FELTRO COR LILAS FELTRO, 100% POLIÉSTER, MEDINDO 1.40M DE LARGURA, PRODUZIDO COM FIBRAS SINTÉTICAS, ESPECIALMENTE TRATADAS, TINTURA COM CORANTES ESPECIAIS, UTILIZADOS PARA EVITAR O DESBOTAMENTO, MATERIAL COM ALTA SOLIDES A LUZ E FRICÇÃO. DEVERÁ TER UM ACABAMENTO FINO COM FIBRAS DA MELHOR QUALIDADE. COR LILÁS.	M	130	R$35,00	R$4.550,00
209	42055	FELTRO COR MARRON FELTRO, 100% POLIÉSTER, MEDINDO 1.40M DE LARGURA, PRODUZIDO COM FIBRAS SINTÉTICAS, ESPECIALMENTE TRATADAS, TINTURA COM CORANTES ESPECIAIS, UTILIZADOS PARA EVITAR O DESBOTAMENTO, MATERIAL COM ALTA SOLIDES A LUZ E FRICÇÃO. DEVERÁ TER UM ACABAMENTO FINO COM FIBRAS DA MELHOR QUALIDADE.	M	230	R$33,00	R$7.590,00
210	22885	FELTRO COR PRETO FELTRO, 100% POLIÉSTER, MEDINDO 1.40M DE LARGURA, PRODUZIDO COM FIBRAS SINTÉTICAS, ESPECIALMENTE TRATADAS, TINTURA COM CORANTES ESPECIAIS, UTILIZADOS PARA EVITAR O DESBOTAMENTO, MATERIAL COM ALTA SOLIDES A LUZ E FRICÇÃO. DEVERÁ TER UM ACABAMENTO FINO COM FIBRAS DA MELHOR QUALIDADE. COR PRETO.	M	230	R$36,00	R$8.280,00
211	42056	FELTRO COR ROSA FELTRO, 100% POLIÉSTER, MEDINDO 1.40M DE LARGURA, PRODUZIDO COM FIBRAS SINTÉTICAS, ESPECIALMENTE TRATADAS, TINTURA COM CORANTES ESPECIAIS, UTILIZADOS PARA EVITAR O DESBOTAMENTO, MATERIAL COM ALTA SOLIDES A LUZ E FRICÇÃO. DEVERÁ TER UM ACABAMENTO FINO COM FIBRAS DA MELHOR QUALIDADE.	M	120	R$33,00	R$3.960,00
212	43622	FELTRO COR ROSA ESCURO 100% poliéster, medindo 1.40m de largura, produzido com fibras sintéticas, especialmente tratadas, tintura com corantes especiais, utilizados para evitar o desbotamento, material com alta solides a luz e fricção. Deverá ter um acabamento fino com fibras da melhor qualidade.	M	180	R$33,00	R$5.940,00

213	1436	FELTRO COR VERDE FELTRO, 100% POLIÉSTER, MEDINDO 1.40M DE LARGURA, PRODUZIDO COM FIBRAS SINTÉTICAS, ESPECIALMENTE TRATADAS, TINTURA COM CORANTES ESPECIAIS, UTILIZADOS PARA EVITAR O DESBOTAMENTO, MATERIAL COM ALTA SOLIDES A LUZ E FRICÇÃO. DEVERÁ TER UM ACABAMENTO FINO COM FIBRAS DA MELHOR QUALIDADE.	M	230	R$34,00	R$7.820,00
214	1798	FELTRO COR VERMELHO FELTRO, 100% POLIÉSTER, MEDINDO 1.40M DE LARGURA, PRODUZIDO COM FIBRAS SINTÉTICAS, ESPECIALMENTE TRATADAS, TINTURA COM CORANTES ESPECIAIS, UTILIZADOS PARA EVITAR O DESBOTAMENTO, MATERIAL COM ALTA SOLIDES A LUZ E FRICÇÃO. DEVERÁ TER UM ACABAMENTO FINO COM FIBRAS DA MELHOR QUALIDADE.COR VERMELHO.	M	230	R$31,00	R$7.130,00
215	7400	FITA ADESIVA 12MM X 20M TRANSP. PCT. C/10UN	PCT	91	R$27,00	R$2.457,00
216	16058	FITA ADESIVA 19MM X 50M	UND	530	R$12,00	R$6.360,00
217	4932	FITA ADESIVA 48MM X 50M TRANSPARENTE, DORSO EM CELOFONE E ADESIVO EM RESINA DE BORRACHA NATURAL, ROLO CONTENDO MARCA E IDENTIFICAÇÃO DO PROIDUTO.	RL	526	R$13,00	R$6.838,00
218	42666	FITA ADESIVA COLORIDA (AMARELO) 12MM X 10M	UND	120	R$3,00	R$360,00
219	42667	FITA ADESIVA COLORIDA (AZUL) 12MM X 10M	UND	120	R$3,00	R$360,00
220	42668	FITA ADESIVA COLORIDA (BRANCO) 12MM X 10M	UND	120	R$3,00	R$360,00
221	42669	FITA ADESIVA COLORIDA (PRETO) 12MM X 10M	UND	120	R$3,00	R$360,00
222	42670	FITA ADESIVA COLORIDA (ROSA) 12MM X 10M	UND	120	R$3,00	R$360,00
223	42671	FITA ADESIVA COLORIDA (VERDE) 12MM X 10M	UND	120	R$3,00	R$360,00
224	42665	FITA ADESIVA COLORIDA (VERMELHO) 12MM X 10M	UND	120	R$3,00	R$360,00
225	23082	FITA ADESIVA DUPLA FACE (FITA BANANA) COMPOSTO POR PAPEL SILICONADO, ESPUMA DE POLIETILENO E ADESIVO ACRÍLICO, ROLO MEDINDO 19 MM X 1,5M, IDEAL PARA FIXAÇÃO DE ESPELHOS, QUADROS, OBJETOS DE DECORAÇÃO ENTRE OUTROS	RL	34	R$21,00	R$714,00
226	3325	FITA ADESIVA DUPLA FACE 19 X 30	RL	31	R$21,00	R$651,00
227	42040	FITA ADESIVA MARROM 48MM X 50M Contém: 4 unidades Medidas: 4,8cm x 50metros Material: Filme de polipropileno biorientado com adesivo acrílico à base de água. Cor: Marrom	PCT	73	R$50,00	R$3.650,00

228	42019	FITA ADESIVA TRANSPARENTE 12 X 40 TRANSPARENTE, DORSO EM CELOFANE E ADESIVO EM RESINA DE BORRACHA NATURAL, EMBALAGEM ROLO CONTENDO MARCA E IDENTIFICAÇÃO DO PRODUTO. EMBALAGEM CONTENDO 6 ROLOS.	EMB	240	R$26,00	R$6.240,00
229	1520	FITA CETIM 0,5CM AMARELO ROLO COM 50M	RL	32	R$29,00	R$928,00
230	1516	FITA CETIM 0,5CM AZUL ROLO COM 50M	RL	32	R$28,00	R$896,00
231	1521	FITA CETIM 0,5CM BRANCO ROLO COM 50M	RL	34	R$29,00	R$986,00
232	1522	FITA CETIM 0,5CM ROSA ROLO COM 50M	RL	32	R$27,00	R$864,00
233	1519	FITA CETIM 0,5CM VERMELHO ROLO COM 50M	RL	34	R$31,00	R$1.054,00
234	3132	FITA CORRETIVA fita corretiva atóxica, dimensões de 4mm x 10m, na cor branca, com variação de =/- 1mm, para correção de escrita manual, máquina e impressos em geral,	UND	185	R$18,00	R$3.330,00
235	1986	FITA CREPE 18MM X 50M COR CREME, DORSO EM CELOFANE, RESISTÊNCIA A TEMPERATURA 100 C, EMBALAGEM ROLO CONTENDO MARCA E IDENTIFICAÇÃO DO PRODUTO	RL	498	R$11,00	R$5.478,00
236	18977	FITA CREPE 50MM X 50M FITA ADESIVA, MATERIAL CREPE, TIPO MONOFACE, LARGURA 50MM, COMPRIMENTO 50M, COR BEGE, APLICAÇÃO MULTIUSO.	UND	543	R$27,00	R$14.661,00
237	43498	FITA DE CETIM Nº 9 ESTAMPADA 38 MM, COM DIVERSAS ESTAMPAS COLORIDAS, DE NO MÍNIMO 10 METROS DE COMPRIMENTO, MACIA, DE BOA QUALIDADE, USADA PARA FAZER LAÇOS, ENFEITES E ATIVIDADES CORRELACIONADAS. COMPOSIÇÃO 100% POLIESTER.	RL	40	R$49,00	R$1.960,00
238	1987	FITA DUPLA FACE ADESIVA 19 X 30 Fita dupla face adesiva 19mm x 30m, pacote com 08 unidades	PCT	33	R$21,00	R$693,00
239	43952	FITA METRICA DE 150CM Fita métrica de 1,5m / 150cm ideal para medir tecidos, artesanatos, partes corporais, móveis, itens pequenos, entre outros, Tamanho: 1,5m / 150cm (comprimento) x 2cm a 5 cm (largura), Composição: Poliéster e fibra de vidro, Validade: Indeterminada (Produto não perecível)	UND	20	R$10,00	R$200,00
240	42060	FITA PLASTICA 32MM X 50M COR VERMELHA	RL	30	R$29,00	R$870,00
241	43953	FITILHO DECORATIVO 10MMX50M AMARELO MATERIAL: POLIPROPILENO. PACOTE COM 10 UNIDADES. COR: AMARELO.	PCT	10	R$154,00	R$1.540,00
242	43954	FITILHO DECORATIVO 10MMX50M AZUL BEBÊ MATERIAL: POLIPROPILENO. PACOTE COM 10 UNIDADES. COR: AZUL BEBÊ.	PCT	10	R$172,00	R$1.720,00
243	43955	FITILHO DECORATIVO 10MMX50M BRANCO MATERIAL: POLIPROPILENO. PACOTE COM 10 UNIDADES. COR: BRANCO.	PCT	10	R$154,00	R$1.540,00

244	43956	FITILHO DECORATIVO 10MMX50M DOURADO MATERIAL: POLIPROPILENO. PACOTE COM 10 UNIDADES. COR: DOURADO.	PCT	10	R$152,00	R$1.520,00
245	43957	FITILHO DECORATIVO 10MMX50M LARANJA MATERIAL: POLIPROPILENO. PACOTE COM 10 UNIDADES. COR: LARANJA.	PCT	10	R$156,00	R$1.560,00
246	43958	FITILHO DECORATIVO 10MMX50M LILÁS MATERIAL: POLIPROPILENO. PACOTE COM 10 UNIDADES. COR: LILÁS.	PCT	10	R$172,00	R$1.720,00
247	43959	FITILHO DECORATIVO 10MMX50M PRATEADO MATERIAL: POLIPROPILENO. PACOTE COM 10 UNIDADES. COR: PRATEADO.	PCT	10	R$170,00	R$1.700,00
248	43960	FITILHO DECORATIVO 10MMX50M PRETO MATERIAL: POLIPROPILENO. PACOTE COM 10 UNIDADES. COR: PRETO.	PCT	10	R$171,00	R$1.710,00
249	43961	FITILHO DECORATIVO 10MMX50M ROSA MATERIAL: POLIPROPILENO. PACOTE COM 10 UNIDADES. COR: ROSA.	PCT	10	R$178,00	R$1.780,00
250	43962	FITILHO DECORATIVO 10MMX50M ROSA BEBÊ MATERIAL: POLIPROPILENO. PACOTE COM 10 UNIDADES. COR: ROSA BEBÊ.	PCT	10	R$159,00	R$1.590,00
251	43963	FITILHO DECORATIVO 10MMX50M VERDE MATERIAL: POLIPROPILENO. PACOTE COM 10 UNIDADES. COR: VERDE.	PCT	10	R$158,00	R$1.580,00
252	43964	FITILHO DECORATIVO 10MMX50M VERMELHO MATERIAL: POLIPROPILENO. PACOTE COM 10 UNIDADES. COR: VERMELHO.	PCT	10	R$174,00	R$1.740,00
253	23344	FITILHO PARA PRESENTE ESPESSURA 10 MM, ROLO COM 50 MTS E CORES SORTIDAS	PCT	40	R$17,00	R$680,00
254	42577	FITILHO PLÁSTICO 30MM X 50MTS COR AZUL ROYAL	RL	10	R$30,00	R$300,00
255	42575	FITILHO PLÁSTICO 30MM X 50MTS COR BRANCO	RL	10	R$28,00	R$280,00
256	42576	FITILHO PLÁSTICO 30MM X 50MTS COR OURO	RL	10	R$29,00	R$290,00
257	42578	FITILHO PLÁSTICO 30MM X 50MTS COR PINK	RL	10	R$30,00	R$300,00
258	42580	FITILHO PLÁSTICO 30MM X 50MTS COR VERDE BANDEIRA	RL	10	R$27,00	R$270,00
259	42579	FITILHO PLÁSTICO 30MM X 50MTS COR VERMELHO	RL	10	R$29,00	R$290,00
260	43965	FOLHA DE ISOPOR GROSSA DIMENSÕES 100 X 50 X 2,5	UND	110	R$19,00	R$2.090,00
261	21719	FOLHA E.V.A AMARELO folha em e.v.a 600x400x2mm, lavável, atóxico totalmente anatômico	UND	1.061	R$5,00	R$5.305,00
262	21717	FOLHA E.V.A AZUL Folha em E.V.A 600x400x2mm, lavável, atóxico totalmente anatômico	UND	961	R$5,00	R$4.805,00
263	21717	FOLHA E.V.A AZUL folha em e.v.a 600x400x2mm, lavável, atóxico totalmente anatômico	UND	100	R$5,00	R$500,00
264	1524	FOLHA E.V.A BRANCO Folha em E.V.A 600x400x2mm, lavável, atóxico totalmente anatômico	UND	1.121	R$5,00	R$5.605,00
265	1533	FOLHA E.V.A COM GLITER AMARELO 45X60	UND	1.091	R$9,00	R$9.819,00
266	1530	FOLHA E.V.A COM GLITER AZUL Folha em eva 600x400x2mm, com gliter, lavável, atóxico totalmente anatômico	UND	1.081	R$9,00	R$9.729,00

267	42478	FOLHA E.V.A COM GLITER BRANCO Folha em eva 600x400x2mm, com gliter, lavável, atóxico totalmente anatômico.	FL	1.071	R$8,00	R$8.568,00
268	1529	FOLHA E.V.A COM GLITER PRATA Folha em eva 600x400x2mm, com gliter, lavável, atóxico totalmente anatômico	UND	976	R$9,00	R$8.784,00
269	42477	FOLHA E.V.A COM GLITER PRETO Folha em eva 600x400x2mm, com gliter, lavável, atóxico totalmente anatômico	FL	946	R$9,00	R$8.514,00
270	1528	FOLHA E.V.A COM GLITER ROSA Folha em eva 600x400x2mm, com gliter, lavável, atóxico totalmente anatômico	UND	916	R$9,00	R$8.244,00
271	1532	FOLHA E.V.A COM GLITER VERDE Folha em eva 600x400x2mm, com gliter, lavável, atóxico totalmente anatômico	UND	926	R$9,00	R$8.334,00
272	1531	FOLHA E.V.A COM GLITER VERMELHO 45X60 Folha em eva 600x400x2mm, com gliter, lavável, atóxico totalmente anatômico	UND	50	R$9,00	R$450,00
273	1531	FOLHA E.V.A COM GLITER VERMELHO 45X60	UND	876	R$9,00	R$7.884,00
274	43640	FOLHA E.V.A LILÁS folha em e.v.a 600x400x2mm, lavável, atóxico totalmente anatômico	UND	905	R$5,00	R$4.525,00
275	1525	FOLHA E.V.A MARROM Folha em E.V.A 600x400x2mm, lavável, atóxico totalmente anatômico	UND	991	R$5,00	R$4.955,00
276	1526	FOLHA E.V.A PRETO Folha em E.V.A 600x400x2mm, lavável, atóxico totalmente anatômico	UND	1.006	R$5,00	R$5.030,00
277	1527	FOLHA E.V.A ROSA Folha em E.V.A 600x400x2mm, lavável, atóxico totalmente anatômico	UND	990	R$5,00	R$4.950,00
278	21716	FOLHA E.V.A VERDE Folha em E.V.A 600x400x2mm, lavável, atóxico totalmente anatômico	UND	996	R$5,00	R$4.980,00
279	21718	FOLHA E.V.A VERMELHO Folha em E.V.A 600x400x2mm, lavável, atóxico totalmente anatômico	UND	1.090	R$5,00	R$5.450,00
280	21672	FOLHA EM E.V.A FELPUDO 45X60 AMARELO	UND	954	R$12,00	R$11.448,00
281	21669	FOLHA EM E.V.A FELPUDO 45X60 AZUL CLARO	UND	894	R$11,00	R$9.834,00
282	21670	FOLHA EM E.V.A FELPUDO 45X60 AZUL ESCURO	UND	894	R$12,00	R$10.728,00
283	21674	FOLHA EM E.V.A FELPUDO 45X60 BRANCO	UND	880	R$12,00	R$10.560,00
284	21677	FOLHA EM E.V.A FELPUDO 45X60 LARANJA	UND	870	R$11,00	R$9.570,00
285	21673	FOLHA EM E.V.A FELPUDO 45X60 PELE	UND	892	R$12,00	R$10.704,00
286	21676	FOLHA EM E.V.A FELPUDO 45X60 PRETO	UND	930	R$12,00	R$11.160,00
287	21675	FOLHA EM E.V.A FELPUDO 45X60 ROSA	UND	980	R$12,00	R$11.760,00
288	21671	FOLHA EM E.V.A FELPUDO 45X60 VERDE BANDEIRA	UND	944	R$12,00	R$11.328,00
289	21667	FOLHA EM E.V.A FELPUDO 45X60 VERMELHO	UND	990	R$12,00	R$11.880,00
290	44646	GIZ DE CERA Estaca anatômica, cor azul. Com cera de alta qualidade. Não tóxico. Tamanho mínimo 10cm, caixa com 6 unidades.	CX	10	R$6,00	R$60,00
291	3003	GIZ DE CERA C/ 12 UN (JUMBO) GIZ DE CERA JUMBO; FORMATO ANATÔMICO; FABRICADO COM CERA DE ALTA QUALIDADE. NÃO TÓXICO. CORES DIVERSAS VIBRANTES. TAMANHO MÍNIMO DO GIZ: 10 CM.	CX	44	R$12,00	R$528,00
292	1464	GLITER PACOTE COM 500GR AMARELO	PCT	22	R$88,00	R$1.936,00
293	1538	GLITER PACOTE COM 500GR AZUL	PCT	22	R$91,00	R$2.002,00

294	1465	GLITER PACOTE COM 500GR BRANCO	PCT	22	R$88,00	R$1.936,00
295	1466	GLITER PACOTE COM 500GR PRATEADO	PCT	22	R$86,00	R$1.892,00
296	1461	GLITER PACOTE COM 500GR ROSA	PCT	22	R$85,00	R$1.870,00
297	1462	GLITER PACOTE COM 500GR ROXO	PCT	22	R$94,00	R$2.068,00
298	1463	GLITER PACOTE COM 500GR VERDE	PCT	22	R$85,00	R$1.870,00
299	1460	GLITER PACOTE COM 500GR VERMELHO	PCT	22	R$95,00	R$2.090,00
300	5234	GRAFITE 0,7MM TIPO B, DE ESCRITA TRAÇO MACIO E ESCURO, EMBALAGEM PLÁSTICA COM 12 MINAS, TAMPA FLIP TOP E DOSADOR, CONTENDO IDENTIFICAÇÃO E MARCA DO FABRICANTE.	UND	88	R$9,00	R$792,00
301	7671	GRAMPEADOR SEMI AUTOMATICO. COMPOSTO POR METAL, PLASTICO E MATERIAL EMBORRACHADO; TIPO DE GRAMPO 23/8, CAPACIDADE PARA NO MINIMO 50 FOLHAS	UND	60	R$75,00	R$4.500,00
302	41778	GRAMPEADOR 26/6 METALICO TOTALMENTE METÁLICO, GRAMPO DE 26/6, CAPACIDADE MÍNIMA PARA GRAMPEAR 25 FOLHAS, TAMANHO MÍNIMO DE BASE 18 CM, COR PRATA, PRETO, MARROM OU OUTRA DISPONÍVEL.	UND	143	R$58,00	R$8.294,00
303	42673	GRAMPEADOR ALICATE METAL PARA GRAMPO TIPO 26/6. MINIMO DE 25 FOLHAS. ACANCE MINIMO 3CM.	UND	130	R$123,00	R$15.990,00
304	73	GRAMPEADOR MÉDIO DE MESA METÁLICO Grampeador médio de mesa metálico. Apoio da base em polietileno e coberto em resina termoplástica. Capacidade para grampear até 25 folhas de papel 75g/m2. Fabricado em chapa de aço. Base de fechamento do grampo com duas posições (grampo fechado e aberto), em aço, com acabamento niquelado. Estojo de alojamento dos grampos em chapa de aço. Mola resistente com retração automática. Capacidade de carga de meio pente de grampos 26/6. Utiliza grampos 24/6 e 26/6.	UND	56	R$44,00	R$2.464,00
305	18900	GRAMPEADOR P/ MADEIRA 106/6 CORPO EM LIGA DE ALUMINIO INJETADO; CABO COM DUPLA INJEÇÃO EM PLASTICO E BORRACHA; SISTEMA SEGURO DE TRAVA MANUAL, ALTA PRESSÃO, RESISTENTE, UTILIZADO EM FIXAÇÃO DE CARTAZES, TELAS, MADEIRAS, ENTRE OUTROS MATERIAIS.	UND	56	R$209,00	R$11.704,00

306	9427	GRAMPEADOR PROFISSIONAL ESTRUTURA METÁLICA GRAMPEADOR/PINADOR PROFISSIONAL METÁLICO – ALTA PRESSÃO, RESISTENTE E DE ALTA QUALIDADE, CORPO EM CHAPA DE AÇO CROMADO, PROPORCIONANDO MAIOR RESISTÊNCIA À OXIDAÇÃO/CORROSÃO, E PARAFUSO DE CONTROLE E AJUSTE DE PRESSÃO DA MOLA; UTILIZA GRAMPOS EM 3 FORMATOS: GRAMPOS RETO DE 6 À 10MM DE ALTURA, TIPOS "U" DE 10 À 12MM DE ALTURA E DO TIPO "T" DE 10 À 14MM DE ALTURA.	UND	4	R$205,00	R$820,00
307	3963	GRAMPEADOR SEMI AUTOMATICO COMPOSTO POR METAL, PLASTICO E MATERIAL EMBORRACHADO, TIPO DE GRAMPO 26/06, CAPACIDADE PARA NO MÍNIMO 25 FOLHAS	UND	158	R$106,00	R$16.748,00
308	42661	GRAMPO 23/10 CROMADO CAIXA COM 5.000 GRAMPOS, CONTENDO MARCA DO FABRICANTE E IDENTIFICAÇÃO DO PRODUTO.	CX	40	R$49,00	R$1.960,00
309	42080	GRAMPO 23/6 CAIXA C/ 5000 TIPO COBREADO , FABRICADO EM ARAME EM AÇO REVESTIDO RESISTENTE A OXIDAÇÃO , CAIXA COM 5000 GRAMPOS, CONTENDO MARCA DO FABRICANTE E IDENTIFICAÇÃO DO PRODUTO.	CX	25	R$43,00	R$1.075,00
310	42674	GRAMPO 23/8 GRAMPO 23/8 GALVANIZADO, EMBALAGEM CAIXA COM 5.000 GRAMPOS, CONTENDO MARCA DO FABRICANTE E IDENTIFICAÇÃO DO PRODUTO.	CX	52	R$48,00	R$2.496,00
311	2885	GRAMPO 26/6 TIPO COBREADO , PARA GRAMPEADOR, FABRICADO EM ARAME EM AÇO REVESTIDO RESISTENTE A OXIDAÇÃO, EMBALAGEM CAIXA COM 5000 GRAMPOS, CONTENDO MARCA DO FABRICANTE E IDENTIFICAÇÃO DO PRODUTO.	CX	333	R$9,00	R$2.997,00
312	42646	GRAMPO PARA GRAMPEADOR 106/6 CAIXA COM 5.000 UNIDADES.	CX	50	R$35,00	R$1.750,00
313	43686	GRAMPO TIPO RETO 10MM PARA GRAMPEADOR MANUAL, CAIXA COM 1.000 UN, ESPESSURA 1,2 MM, PRODUZIDO EM AÇO COM ACABAMENTO ZINCADO, MAIOR RESISTÊNCIA À OXIDAÇÃO/CORROSÃO.	CX	50	R$45,00	R$2.250,00
314	25012	Grampeador Profissional METÁLICO, DIMENSÕES: 28,5CM E 7CM X 17,5CM. UTILIZA GRAMPOS Nº 26/6, 23/8, 23/10, 23/13 E 23/15. COM CAPACIDADE DE 100 FOLHAS E ALCANCE DE 70MM.	UND	102	R$220,00	R$22.440,00
315	41588	IMÃ MAGNÉTICO FIXADOR DE LEMBRETES REDONDO COLORIDO COM 20MM, PACOTE COM 12 UNIDADES.	PCT	35	R$22,00	R$770,00

316	43966	KIT AGULHA DE COSTURA EM AÇO NIQUELADO Contendo 12 unidades de agulhas em 4 variedades de numerações.	KIT	5	R$14,00	R$70,00
317	43967	KIT CANETAS ESFEROGRÁFICAS CANETA ESFEROGRÁFICA BLISTER C/8 UNIDADES CORES SORTIDAS; CANETA ESFEROGRÁFICA COM CORES VIBRANTES E PONTA METÁLICA FINA 0.7MM.	EMB	70	R$45,00	R$3.150,00
318	43968	KIT CANETAS MARCA TEXTO KIT COM 6 CANETAS CORES: AZUL, AMARELO, ROSA, LARANJA, VERDE E LILÁS COM PONTA CHANFRADA EM POLIETILENO E FILTRO EM POLIÉSTER, COM TINTA EM TOM PASTEL PARA SUBLINHAR E DESTACAR, ESPESSURA DO TRAÇO 1MM PARA SUBLINHAR E 4MM PARA DESTACAR. QUALIDADE IGUAL, EQUIVALENTE OU SUPERIOR À MARCA PILOT.	EMB	70	R$44,00	R$3.080,00
319	43969	LAPIS DE COR Lápis de cor tamanho grande cores variadas excelente cobertura ao riscar mina inteiriça madeira de uma só qualidade perfeito apontamento fabricação nacional caixa com 12 unidades com qualidade similar ou superior à faber castell	CX	520	R$27,00	R$14.040,00
320	4697	LAPIS DE COR 24 CORES MATERIAL: MADEIRA. PONTA RESISTENTE. CORES VIVAS. MINA SUPER MACIA. FIDELIDADE ENTRE A COR DO VERNIZ E A COR DA MINA QUE ATENDE ÀS NECESSIDADES DAS CRIANÇAS. ATÓXICO E SEGURO PARA O USO.	CX	334	R$50,00	R$16.700,00
321	21747	LAPIS PRETO Nº 2 Lápis traço escuro escrita macia graduação nº 02 formato sextavado com madeira macia reflorestada; caixa com 144 unidades.	CX	51	R$142,00	R$7.242,00
322	15057	LAPISEIRA 0.7MM GRIP MATIC SM07GMP CT 1 UND	UND	110	R$35,00	R$3.850,00
323	43646	LAÇO FÁCIL COM FIO DOURADO 12MM X20MM Pacote com 200 laços em cores sortidas.	PCT	5	R$76,00	R$380,00
324	44028	LINHA PARA COSTURA pacote com 10 tubos cores variadas. Composição: 100% Poliéster.	PCT	10	R$47,00	R$470,00
325	23352	LIQUIDO DE LIMPEZA PARA QUADRO BRANCO FRASCO COM 100ML	FR	19	R$27,00	R$513,00
326	3315	LIVRO ATA 50 FLS	UND	74	R$21,00	R$1.554,00
327	43970	Laço 32mm	PCT	5	R$23,00	R$115,00
329	25338	Livro ata 100 fls	UND	64	R$34,00	R$2.176,00
330	3202	LÁPIS BORRACHA DIMENSÕES: ALTURA: 17,5 X ALTURA: 7MM. RESISTENTE, SEM QUALQUER DEFEITO DE FABRICAÇÃO, COM ÓTIMA QUALIDADE.	UND	20	R$10,00	R$200,00

331	43971	LÁPIS COR AQUARELA C/ 24 MATERIAL: MADEIRA. PONTA RESISTENTE. CORES VIVAS. MINA SUPER MACIA. FIDELIDADE ENTRE A COR DO VERNIZ E A COR DA MINA QUE ATENDE ÀS NECESSIDADES DAS CRIANÇAS. ATÓXICO E SEGURO PARA O USO. 24 CORES.	CX	222	R$111,00	R$24.642,00
332	43585	LÁPIS PRETO, Nº2, NEON COM BORRACHA 72UN. MADEIRA DE REFLORESTAMENTO, CORPO REDONDO. BORRACHA EMBUTIDA NA PARTE SUPERIOR. CORPO EM CORES NEON. EMBALADO EM CILINDRO OU CAIXA.	EMB	208	R$189,00	R$39.312,00
333	43610	MARCADOR DE PÁGINA DE PAPEL POST-IT 38 MM X 15 MM 4 BLOCOS DE 45 FOLHAS CADA; CORES SORTIDAS.	EMB	100	R$26,00	R$2.600,00
334	43611	MARCADOR DE PÁGINA DE PAPEL POST-IT 76 MM X 15 MM 4 BLOCOS DE 45 FOLHAS CADA; CORES SORTIDAS.	EMB	100	R$30,00	R$3.000,00
335	43587	MARCADOR HIDROGRÁFICO AZUL MATERIAL: RESINA TERMOPLÁSTICA, PONTA DE FIBRA E TINTA ATÓXICA À BASE DE CORANTES E ÁGUA. COR AZUL, CORPO ROBUSTO, CORPO NA COR DA TINTA, TINTA À BASE DE ÁGUA; PONTA DE 5,5 MM, TRAÇO DE 1,5 MM; CAIXA COM 12 UNIDADES	CX	53	R$85,00	R$4.505,00
336	43588	MARCADOR HIDROGRÁFICO PRETO MATERIAL: RESINA TERMOPLÁSTICA, PONTA DE FIBRA E TINTA ATÓXICA À BASE DE CORANTES E ÁGUA. COR PRETO, CORPO ROBUSTO, CORPO NA COR DA TINTA, TINTA À BASE DE ÁGUA; PONTA DE 5,5 MM, TRAÇO DE 1,5 MM CAIXA COM 12 UNIDADES	CX	53	R$77,00	R$4.081,00
337	43589	MARCADOR HIDROGRÁFICO VERDE MATERIAL: RESINA TERMOPLÁSTICA, PONTA DE FIBRA E TINTA ATÓXICA À BASE DE CORANTES E ÁGUA. COR VERDE, CORPO ROBUSTO, CORPO NA COR DA TINTA, TINTA À BASE DE ÁGUA; PONTA DE 5,5 MM, TRAÇO DE 1,5 MM CAIXA COM 12 UNIDADES	CX	52	R$78,00	R$4.056,00
338	43590	MARCADOR HIDROGRÁFICO VERMELHO MATERIAL: RESINA TERMOPLÁSTICA, PONTA DE FIBRA E TINTA ATÓXICA À BASE DE CORANTES E ÁGUA. COR VERMELHA, CORPO ROBUSTO, CORPO NA COR DA TINTA, TINTA À BASE DE ÁGUA; PONTA DE 5,5 MM, TRAÇO DE 1,5 MM.CAIXA COM 12 UNIDADES	CX	55	R$76,00	R$4.180,00
339	22250	MASSA DE MODELAR MASSA PARA MODELAR, 180G, COM 12 CORES SORTIDAS	UND	508	R$13,00	R$6.604,00

340	43591	MINI PREGADOR DE MADEIRA COLORIDOS COM APROXIMADAMENTE 4.5CM PACOTE COM 20 UNIDADES. DIMENSÕES APROXIMADAS (MM): 45 MM X9MM X 7MM	EMB	20	R$13,00	R$260,00
341	2862	MOLHA DEDOS EM PASTA, LIGEIRAMENTE PERFUMADO, PARA MANUSEIO DE PAPEIS E PAPEL MOEDA. EMBALAGEM PLASTICA 12GR CONTENDO MARCA, PESO LIQUIDO E PRAZO DE VALIDADE.	UND	45	R$6,00	R$270,00
342	43990	OLHO MOVEL PLASTICO Nº 15 TAMANHO GRANDE. PACOTE COM 100 UNIDADES	PCT	11	R$22,00	R$242,00
343	43991	OLHO MÓVEL N 10 - C/100	PCT	14	R$12,00	R$168,00
344	43992	OLHO MÓVEL N 8 - C/100	PCT	12	R$10,00	R$120,00
345	7576	PAD MOUSE COLOR	UND	60	R$11,00	R$660,00
346	43993	PALITOS DE BAMBU PARA CHURRASCO MEDINDO 30 CM X 4 MM DE BOA QUALIDADE, SEM FRESTAS E INSETOS COMO BROCAS. DEVE ESTAR EM PERFEITO ESTADO DE USO. PACOTE COM 50 UNIDADES	PCT	20	R$14,00	R$280,00
347	18862	PAPEL A4 210 X 297MM GRAMATURA NO MINIMO 75G/M² , EMBALAGEM CAIXA CONTENDO 10 PACOTES COM 500 FOHAS (10 X 500 FOLHAS), CONTENDO MARCA, IDENTIFICAÇÃO DO PRODUTO.	CX	875	R$462,00	R$404.250,00
348	43592	PAPEL A4 OPALINE BRANCO DIPLOMATA 180G. CARTÃO OPALINE DE EXCELENTE RIGIDEZ. BOA LISURA. ESPESSURA UNIFORME. EXCELENTE ALVURA. RESISTENTE A ALTAS TEMPERATURAS. SECAGEM RÁPIDA. PACOTE COM 50 FOLHAS	PCT	359	R$52,00	R$18.668,00
349	43624	PAPEL ADESIVO NA COR AMARELO Tipo contact, incolor em rolos de 45cm x 25mt, com marcações quadriculadas no verso de 01cm e intervalos de 01mt, com validade mínima de 01 ano a partir da data de entrega.	RL	12	R$107,00	R$1.284,00
350	43625	PAPEL ADESIVO NA COR AZUL Tipo contact, incolor em rolos de 45cm x 10mt, com marcações quadriculadas no verso de 01cm e intervalos de 01mt, com validade mínima de 01 ano a partir da data de entrega.	RL	12	R$112,00	R$1.344,00
351	43626	PAPEL ADESIVO NA COR PRETO Tipo contact, incolor em rolos de 45cm x 10mt, com marcações quadriculadas no verso de 01cm e intervalos de 01mt, com validade mínima de 01 ano a partir da data de entrega.	RL	12	R$115,00	R$1.380,00
352	43623	PAPEL ADESIVO NA COR ROSA Tipo contact, incolor em rolos de 45cm x 10mt, com marcações quadriculadas no verso de 01cm e intervalos de 01mt, com validade mínima de 01 ano a partir da data de entrega.	RL	10	R$104,00	R$1.040,00

353	3110	PAPEL ADESIVO TRANSPARENTE TIPO CONTACT, INCOLOR EM ROLOS DE 45CM X 25MT, COM MARCAÇÕES QUADRICULADAS NO VERSO DE 01CM E INTERVALOS DE 01MT, COM VALIDADE MINIMA DE 01 ANO A PARTIR DA DATA DE ENTREGA.	RL	22	R$180,00	R$3.960,00
354	2880	PAPEL CARBONO DUPLA FACE A4, PARA ESCRITA MANUAL, NA COR PRETA, DIMENSÃO 215 X 315MM. EMBALAGEM: CAIXA COM 100 FOHAS , COM DADOS DE IDENTIFICAÇÃO DO PRODUTO E MARCA DO FABRICANTE.	CX	10	R$113,00	R$1.130,00
355	21710	PAPEL CARTÃO FOSCO AMARELO FOSCO 280GR, DIMENSÕES 50X70CM	FL	45	R$3,00	R$135,00
356	21707	PAPEL CARTÃO FOSCO AZUL FOSCO 280GR, DIMENSÕES 50X70CM	FL	45	R$3,00	R$135,00
357	21713	PAPEL CARTÃO FOSCO BRANCO FOSCO 280GR, DIMENSÕES 50X70CM	FL	45	R$3,00	R$135,00
358	21712	PAPEL CARTÃO FOSCO LARANJA FOSCO 280GR, DIMENSÕES 50X70CM	FL	45	R$3,00	R$135,00
359	21709	PAPEL CARTÃO FOSCO MARROM FOSCO 280GR, DIMENSÕES 50X70CM	FL	40	R$3,00	R$120,00
360	21711	PAPEL CARTÃO FOSCO PRETO FOSCO 280GR, DIMENSÕES 50X70CM	FL	40	R$3,00	R$120,00
361	41590	PAPEL CARTÃO FOSCO ROSA FOSCO 280GR, DIMENSÕES 50X70CM.	FL	45	R$3,00	R$135,00
362	21706	PAPEL CARTÃO FOSCO VERDE FOSCO 280GR, DIMENSÕES 50X70CM	FL	45	R$3,00	R$135,00
363	21708	PAPEL CARTÃO FOSCO VERMELHO FOSCO 280GR, DIMENSÕES 50X70CM	FL	15	R$3,00	R$45,00
364	1491	PAPEL CELOFANE 90X100 CM AMARELO	FL	232	R$4,00	R$928,00
365	1489	PAPEL CELOFANE 90X100 CM AZUL	FL	200	R$4,00	R$800,00
366	1495	PAPEL CELOFANE 90X100 CM BRANCO	FL	244	R$4,00	R$976,00
367	1488	PAPEL CELOFANE 90X100 CM VERDE	FL	210	R$4,00	R$840,00
368	1490	PAPEL CELOFANE 90X100 CM VERMELHO	FL	235	R$4,00	R$940,00
369	43593	PAPEL CELOFANE COLORIDO 85X100CM CORES SORTIDAS - CORES VIVAS E SUPER MODERNAS.	UND	200	R$4,00	R$800,00
370	4491	PAPEL CENÁRIO BRANCO	FL	20	R$3,00	R$60,00
371	13161	PAPEL COUCHE GRAMATICAL 180G BRANCO PCT C/ 50 A4	PCT	50	R$70,00	R$3.500,00
372	1497	PAPEL CREPOM ROLO 0,48X2M - AMARELO	RL	35	R$3,00	R$105,00
373	1498	PAPEL CREPOM ROLO 0,48X2M - AZUL CLARO	RL	35	R$3,00	R$105,00
374	1499	PAPEL CREPOM ROLO 0,48X2M - AZUL ESCURO	RL	20	R$3,00	R$60,00
375	1500	PAPEL CREPOM ROLO 0,48X2M - BRANCO	RL	35	R$3,00	R$105,00
376	1430	PAPEL CREPOM ROLO 0,48X2M - LARANJA	RL	35	R$3,00	R$105,00
377	1429	PAPEL CREPOM ROLO 0,48X2M - LILAS	RL	35	R$3,00	R$105,00
378	1502	PAPEL CREPOM ROLO 0,48X2M - PINK	RL	35	R$3,00	R$105,00
379	1501	PAPEL CREPOM ROLO 0,48X2M - ROXO	RL	20	R$3,00	R$60,00

380	20543	PAPEL CREPOM ROLO 0,48X2M - VERDE BANDEIRA	RL	35	R$3,00	R$105,00
381	1496	PAPEL CREPOM ROLO 0,48X2M - VERDE ESCURO	RL	20	R$3,00	R$60,00
382	1503	PAPEL CREPOM ROLO 0,48X2M - VERMELHO	RL	35	R$3,00	R$105,00
383	1476	PAPEL DE SEDA PCT 200 FLS AMARELO Papel de seda ; gramatura: 18 g/m² ; tinta: atóxica, base agua ; largura: 480 mm ; comprimento: 600 mm	PCT	4	R$86,00	R$344,00
384	1480	PAPEL DE SEDA PCT 200 FLS AZUL Papel de seda ; gramatura: 18 g/m² ; tinta: atóxica, base agua ; largura: 480 mm ; comprimento: 600 mm	PCT	4	R$102,00	R$408,00
385	1477	PAPEL DE SEDA PCT 200 FLS BRANCO Papel de seda ; gramatura: 18 g/m² ; tinta: atóxica, base agua ; largura: 480 mm ; comprimento: 600 mm	PCT	2	R$98,00	R$196,00
386	1478	PAPEL DE SEDA PCT 200 FLS LARANJA Papel de seda ; gramatura: 18 g/m² ; tinta: atóxica, base agua ; largura: 480 mm ; comprimento: 600 mm	PCT	3	R$95,00	R$285,00
387	43621	PAPEL DE SEDA PCT 200 FLS LILÁS gramatura: 18 g/m²; tinta: atóxica, base agua; largura: 480 mm; comprimento: 600 mm.	PCT	2	R$90,00	R$180,00
388	43996	PAPEL DE SEDA PCT 200 FLS MARRON Papel de seda ; gramatura: 18 g/m² ; tinta: atóxica, base agua ; largura: 480 mm ; comprimento: 600 mm	PCT	3	R$92,00	R$276,00
389	43619	PAPEL DE SEDA PCT 200 FLS PRETO gramatura: 18 g/m²; tinta: atóxica, base agua; largura: 480 mm; comprimento: 600 mm.	PCT	2	R$86,00	R$172,00
390	1479	PAPEL DE SEDA PCT 200 FLS ROSA Papel de seda ; gramatura: 18 g/m² ; tinta: atóxica, base agua ; largura: 480 mm ; comprimento: 600 mm	PCT	3	R$100,00	R$300,00
391	43620	PAPEL DE SEDA PCT 200 FLS ROXO gramatura: 18 g/m²; tinta: atóxica, base agua; largura: 480 mm; comprimento: 600 mm.	PCT	2	R$94,00	R$188,00
392	1474	PAPEL DE SEDA PCT 200 FLS VERDE Papel de seda ; gramatura: 18 g/m² ; tinta: atóxica, base agua ; largura: 480 mm ; comprimento: 600 mm	PCT	4	R$95,00	R$380,00
393	1475	PAPEL DE SEDA PCT 200 FLS VERMELHO Papel de seda ; gramatura: 18 g/m² ; tinta: atóxica, base agua ; largura: 480 mm ;comprimento: 600 mm	PCT	3	R$90,00	R$270,00
394	41817	PAPEL FORMATO A1 PARA PLOTTER SULFITE/90G ROLO 610MM X 50M	RL	9	R$157,00	R$1.413,00
395	42041	PAPEL FOTOGRAFICO ADESIVO BRANCO BRILHANTE A4 COM 135G SECAGEM AUTOMÁTICA, RESISTENTE À ÁGUA. COMPATÍVEL COM TODAS AS IMPRESSORAS JATO DE TINTA. IDEAL PARA IMPRIMIR IMAGENS EM ALTA RESOLUÇÃO. PACOTE: 20 FOLHAS.	PCT	372	R$29,00	R$10.788,00

396	42042	PAPEL FOTOGRAFICO FOSCO 108G A4 BRANCO RESISTENTE À ÁGUA PACOTE COM 20 FOLHAS.	PCT	100	R$17,00	R$1.700,00
397	18815	PAPEL FOTOGRÁFICO A4 COM 210 X 297CM, 150G/M² , PARA IMPRESSORA JATO DE TINTA. COM ALTO BRILHO, REALCE DE CORES E SUPERFICIE SUAVE. PACOTE COM 30 UNIDADES.	PCT	527	R$64,00	R$33.728,00
398	43997	Papel Kraft Natural, gramatura 80g, tamanho 66X96 cm, folha, pct com 100 folhas	PCT	27	R$73,99	R$1.997,73
399	43649	PAPEL MICRO ONDULADO 50 X 80CM BRANCO	UND	50	R$7,00	R$350,00
400	43658	PAPEL MICRO ONDULADO 50 X 80CM DOURADO	UND	50	R$7,00	R$350,00
401	43660	PAPEL MICRO ONDULADO 50 X 80CM PRETO	UND	50	R$8,00	R$400,00
402	43661	PAPEL MICRO ONDULADO 50 X 80CM VERMELHO	UND	50	R$7,00	R$350,00
403	42048	PAPEL PARANA NATURAL N°120 520G, 80 X 100CM - PACOTE COM 05 UNIDADES.	PCT	60	R$57,00	R$3.420,00
404	21698	PAPEL SULFITE A4 AMARELO Papel sulfite em folha; formato: a4; gramatura: 75 g/m²; ph: alcalino; largura: 210 mm; altura: 297 mm. Pacote com 100 folhas	PCT	120	R$16,00	R$1.920,00
405	21699	PAPEL SULFITE A4 AZUL Papel sulfite em folha; formato: a4; gramatura: 75 g/m²; ph: alcalino; largura: 210 mm; altura: 297 mm. Pacote com 100 folhas	PCT	120	R$16,00	R$1.920,00
406	1487	PAPEL SULFITE A4 ROSA Papel sulfite em folha; formato: a4; gramatura: 75 g/m²; ph: alcalino; largura: 210 mm; altura: 297 mm. Pacote com 100 folhas	PCT	120	R$15,00	R$1.800,00
407	21697	PAPEL SULFITE A4 VERDE Papel sulfite em folha; formato: a4; gramatura: 75 g/m²; ph: alcalino; largura: 210 mm; altura: 297 mm. Pacote com 100 folhas	PCT	120	R$15,00	R$1.800,00
408	43689	PAPEL SULFITE AMARELO Tamanho a4 (210mm x 297mm), 75gr. embalagem com 500 folhas. de primeira qualidade	PCT	120	R$71,00	R$8.520,00
409	43690	PAPEL SULFITE ROSA Tamanho a4 (210mm x 297mm), 75gr. embalagem com 500 folhas. de primeira qualidade.	PCT	121	R$66,00	R$7.986,00
410	23330	PAPEL VERGE BRANCO 180MG/M² - A4 210MM X 297MM. PACOTE COM 50 FOLHAS	PCT	70	R$37,00	R$2.590,00
411	3105	PASTA ARQUIVO MORTO EM POLIONDA 350 X 245 X 135MM COM CAMPO PARA ANOTAÇÕES, NA COR AZUL, CONTENDO IDENTIFICAÇÃO E MARCA DO FABRICANTE.	UND	323	R$12,00	R$3.876,00
412	3111	PASTA AZ LOMBO FINO EM PAPELÃO RIGIDO, REVESTIMENTO INTERNO E EXTERNO E PLÁSTICO E PLASTICO GROSSO, MEDINDO 285MM , 350MM DE COMPRIMENTO COM LOMBADA DE 50MM , TIPO OFICIO, COM BOLSA PLASTICA TRANSPARENTE PARA ETIQUETA (COM ETIQUETA INCLUSA), COM FERRAGEM TIPO ALAVANCA E COMPRESSOR EM METAL CROMADO NÃO OXIDÁVEL, COM ENCAIXE ENTRE AS PARTES COM UM ORIFICIO NA LOMBADA,COM PONTEIRAS METALICAS NAS PARTES INFERIORES DA PASTA, COR PRETA.	UND	95	R$50,00	R$4.750,00

413	3112	PASTA AZ LOMBO LARGO EM PAPELÃO RIGIDO, REVESTIMENTO INTERNO E EXTERNO E PLÁSTICO E PLASTICO GROSSO, MEDINDO 285MM , 350MM DE COMPRIMENTO COM LOMBADA DE 70MM , TIPO OFICIO, COM BOLSA PLASTICA TRANSPARENTE PARA ETIQUETA (COM ETIQUETA INCLUSA), COM FERRAGEM TIPO ALAVANCA E COMPRESSOR EM METAL CROMADO NÃO OXIDÁVEL, COM ENCAIXE ENTRE AS PARTES COM UM ORIFICIO NA LOMBADA,COM PONTEIRAS METALICAS NAS PARTES INFERIORES DA PASTA, COR PRETA.	UND	483	R$50,00	R$24.150,00
414	2007	PASTA C/ TRILHO PLÁSTICA TRANSPARENTE DUPLEX COM TRILHO, FORMATO 34 CM X 24CM	UND	302	R$6,00	R$1.812,00
415	10480	PASTA CANELETA TAM. A 4 pasta em L com canaleta, em polipropileno, com capacidade para 30 folhas. Produto de boa qualidade. Transparente.	UND	40	R$7,00	R$280,00
416	2000	PASTA CATALOGO C/ 50 Pasta catalogo c/ 50 tamanhos 243 x 330mm formato oficio com bolso e com Visor 04 colchetes e 50 envelopes de boa qualidade.	UND	464	R$35,00	R$16.240,00
417	2941	PASTA COM ELÁSTICO medindo 33cm x 24cm, confeccionada em plástico transparente de boa qualidade.	UND	590	R$6,00	R$3.540,00
418	43594	PASTA COM GRAMPO PLÁSTICO OFÍCIO 340X245MM.	UND	350	R$8,00	R$2.800,00
419	75	PASTA DOBRADA EM CARTÃO DUPLO 480G LOMBO REGULAVEL COM GRAMPO TRILHO PLÁSTICO. DIMENSÕES 350 X 230MM. TODAS AS UNIDADES NA COR AZUL.	UND	100	R$17,00	R$1.700,00
420	3113	PASTA DOBRADA EM PAPEL CARTÃO DUPLEX PLASTIFICADO COM GRAMPO TRILHO METAL, NAS DIMENSÕES 335 X 230MM. CORES VARIADAS.	UND	20	R$9,00	R$180,00
421	2629	PASTA POLIONDA 3.5 CM COM ELASTICO	UND	296	R$9,00	R$2.664,00
422	9767	PASTA POLIONDA 6 CM COM ELASTICO	UND	251	R$16,00	R$4.016,00
423	3668	PASTA POLIONDA C/ ELÁSTICO 3CM	UND	100	R$8,00	R$800,00
424	23362	PASTA POLIONDA UNIV. 380X276X40 AZUL	UND	135	R$46,00	R$6.210,00
425	23436	PASTA SANFONADA TAMANHO A4, COM 31 DIVISÓRIAS. COR FUMÊ	UND	65	R$101,00	R$6.565,00
426	1374	PASTA SANFONADA 12 DIVISÓRIAS PASTA SANFONADA PLÁSTICA A4, COM 12 DIVISÓRIAS E 12 ETIQUETAS DE PAPEL PARA TÍTULOS. FECHAMENTO EM ELÁSTICO.	UND	48	R$38,00	R$1.824,00
427	10141	PASTA SUSPENSA CX. 50 UNID. Pasta suspensa kraft 170g, para arquivamento com haste plástica e visor, tamanho aproximado 36x24cm. caixa com 50 unidades.	CX	59	R$176,00	R$10.384,00
428	2009	PASTA TRANSPARENTE C/ ELÁSTICO TAMANHO A4	UND	365	R$6,00	R$2.190,00
429	43998	PERFURADOR CENTRAL PERFURADOR CENTRAL 1 FURO. CAPACIDADE PARA PERFURAR MINIMO DE 6 FOLHAS NO TOTAL. CORPO DE METAL.	UND	65	R$15,00	R$975,00
430	17618	PERFURADOR DE PAPEL 02 FUROS PARA 25 FLS	UND	72	R$37,00	R$2.664,00

431	41891	PERFURADOR DE PAPEL COM 2 FUROS, METÁLICO, CAPACIDADE PARA PERFURAR NO MÍNIMO 100 FOLHAS PAPEL 75G/M². ALTA RESISTÊNCIA, COM MARGINADOR PERMITINDO PERFEITA CENTRALIZAÇÃO DOS FUROS. BASE PLÁSTICA PROTETORA PARA ESVAZIAR OS CONFETES.	UND	60	R$415,00	R$24.900,00
432	1431	PERFURADOR METALICO 02 FUROS PARA 12 FOLHAS Perfurador de papel metálico; com capacidade para perfurar até 12 fls (dimensões: 104x57x37mm. Apoio da base em polietileno. Pinos perfuradores em aço e molas em aço. Diâmetro do furo: 6mm. Distância dos furos: 80mm. Com margeador plástico).	UND	4	R$24,00	R$96,00
433	2811	PERFURADOR METALICO 30 FOLHAS com 2 furos, metálico, com capacidade para perfurar no mínimo 30 folhas de papel 75g/m². Alta resistência, com marginador permitindo perfeita centralização dos furos. Base plástica protetora para esvaziar os confetes.	UND	62	R$78,00	R$4.836,00
434	2438	PILHA AA PALITO C/ 2 EMBALAGEM COM 2 UNIDADES.	UND	804	R$8,00	R$6.432,00
435	20506	PILHA AAA Alcalina , pacote com 04 unidades.	PCT	544	R$14,00	R$7.616,00
436	42069	PILHA ALCALINA AA EMBALAGEM COM 4 UNIDADES.	EMB	520	R$14,00	R$7.280,00
437	2916	PILHA ALCALINA AAA EMBALAGEM COM 02 UNIDADES	UND	800	R$9,00	R$7.200,00
438	42070	PILHA ALCALINA AAA COM 4 UNIDADES EMBALAGEM COM 4 UNIDADES.	EMB	120	R$15,00	R$1.800,00
439	724	PILHA MEDIA ALCALINA Pilha, tamanho média, tipo Alcalina, Tensão 1,5 V, Caracteristicas Adicionais Não Recarregável Embalagem 2,00 Un	UND	504	R$23,00	R$11.592,00
440	1432	PINCEL ATOMICO AZUL CX COM 12 UND Pincel atômico azul ponta de feltro, tinta a base de álcool, espessura da escrita 2mm, 4,5mm e 8mm, recarregável com tinta, caixa com 12 unidades	CX	16	R$99,00	R$1.584,00
441	414	PINCEL ATOMICO PRETO CX COM 12 UND Pincel atômico preto ponta de feltro, tinta a base de álcool, espessura da escrita 2mm, 4,5mm e 8mm, recarregável com tinta, caixa com 12 unidades	CX	16	R$100,00	R$1.600,00
442	421	PINCEL ATOMICO VERDE CX COM 12 UND Pincel atômico verde ponta de feltro, tinta a base de álcool, espessura da escrita 2mm, 4,5mm e 8mm, recarregável com tinta, caixa com 12 unidades	CX	11	R$104,00	R$1.144,00
443	21062	PINCEL ATOMICO VERMELHO CX COM 12 UND Pincel atômico, vermelho, ponta de feltro, tinta a base de álcool, espessura da escrita 2mm, 4,5mm e 8mm, recarregável com tinta, caixa com 12 unidades	CX	16	R$96,00	R$1.536,00
444	42583	PINCEL ESCOLAR 815 - 02 FORMATO CHATO LONGO EMBALAGEM COM 12 UNIDADES.	EMB	52	R$99,00	R$5.148,00

445	43999	PINCEL ESCOLAR Nº 20 Pincel desenho, material cabo plástico longo, tipo ponta chato, material cerda náilon, tamanhos: 20.	UND	310	R$24,00	R$7.440,00
446	42581	PINCEL HIDROGRÁFICO COLOR PONTA GROSSA COM 6 CORES	EMB	60	R$35,00	R$2.100,00
447	35678	PINCEL P/ PINTURA CABO AMARELO Nº10	UND	310	R$7,00	R$2.170,00
448	35682	PINCEL P/ PINTURA CABO AMARELO Nº16	UND	310	R$19,00	R$5.890,00
449	35683	PINCEL P/ PINTURA CABO AMARELO Nº18	UND	310	R$20,00	R$6.200,00
450	44000	PINCEL P/ PINTURA CABO AMARELO Nº 14	UND	310	R$14,00	R$4.340,00
451	44001	PINCEL PARA QUADRO BRANCO (AZUL) CAIXA COM 12 UNIDADES	CX	308	R$156,00	R$48.048,00
452	44002	PINCEL PARA QUADRO BRANCO (PRETO) CAIXA COM 12 UNIDADES	CX	305	R$145,00	R$44.225,00
453	44006	PINCEL PARA QUADRO BRANCO (VERMELHO) CAIXA COM 12 UNIDADES	CX	308	R$153,00	R$47.124,00
454	43692	PINCEL PARA QUADRO BRANCO NA COR AZUL Com data de validade de, no mínimo, 12 (doze) meses, a contar da entrega, na cor azul	UND	325	R$14,00	R$4.550,00
455	43693	PINCEL PARA QUADRO BRANCO NA COR PRETO Com data de validade de, no mínimo, 12 (doze) meses, a contar da entrega, na cor preto.	UND	315	R$13,00	R$4.095,00
456	28198	PINCEL REDONDO Nº 04 De pelo fino, cabo longo de madeira,	UND	350	R$7,00	R$2.450,00
457	43644	PIROGRAFO SOLDADOR Grava em Madeira, Couro e Plástico; 127v 30 W. Contém kit com 05 pontas.	UND	10	R$103,00	R$1.030,00
458	7411	PISTOLA COLA QUENTE PROFISSIONAL 100W BIVOLT - FIO REFORÇADO COM PLUG ELÉTRICO ESPECIAL. APROVADO PELO INMETRO. COM HASTE DE APOIO PARA MANTER A PISTOLA EM PÉ.	UND	533	R$178,00	R$94.874,00
459	42490	PLASTICO PARA PLASTIFICAÇÃO 220X307X07MM A4 PACOTE COM 100 UNIDADES.	PCT	420	R$155,00	R$65.100,00
460	44647	PORTA CANETAS Em acrílico com 3 divisões, tamanho 230mm x100mm.	UND	25	R$28,00	R$700,00
461	44003	PORTA PAPEL ACRILICO EM ACRILICO. 3 BANDEJAS, COLORIDO. MEDINDO 37X26 CM	UND	78	R$104,00	R$8.112,00
462	2012	PORTA TRECO divisórias porta canetas, clips e lembretes. De boa qualidade, transparente	UND	161	R$26,00	R$4.186,00
463	3210	PRANCHETA EM MADEIRA COMPENSADA COM PRENDEDOR METALICO, FORMATO OF.2, DIMENSÕES 345 X 135 X 1,5 MM	UND	60	R$14,00	R$840,00
464	2887	PRANCHETA EM ACRILICO COM PRENDEDOR METALICO DE PRESSÃO. DIMENSÕES: 220 X 350 MM.	UND	116	R$30,00	R$3.480,00
465	44004	PRATO DE PAPEL Nº 02 15 CM. PACOTE COM 100 UNIDADES	PCT	70	R$25,00	R$1.750,00
466	44005	PRATO DE PAPEL Nº 04 21 CM. PACOTE COM 100 UNIDADES	PCT	70	R$54,00	R$3.780,00
467	42044	PRENDEDOR DE PAPEL 26MM CONTENDO 12 UNIDADES.	EMB	137	R$9,00	R$1.233,00

468	42045	PRENDEDOR DE PAPEL 32MM CONTENDO 12 UNIDADES.	EMB	135	R$15,00	R$2.025,00
469	27703	Papel para embrulho 30cm x 50mts	RL	10	R$84,00	R$840,00
470	44007	Pasta Polionda Transparente com 5cm	UND	120	R$11,00	R$1.320,00
471	25016	Pincel atômico na cor azul, ponta de feltro, tinta a base de alcool, espessura da escrita 2mm, 45mm e 8mm, recarregavel com tinta.	UND	55	R$8,00	R$440,00
472	44008	Pistola Cola Quente Pequena Pistola para cola de silicone pequena de 110 a 240 v, fio reforçado com plug elétrico especial. Aprovado pelo instituto inmetro.	UND	438	R$30,00	R$13.140,00
473	40879	Pistola cola quente Grande bivolt 100w , fio reforçado com plug elétrico especial. Aprovado pelo instituto inmetro	UND	10	R$44,00	R$440,00
474	B053	QUADRO BRANCO MAGNÉTICO Moldura em alumínio, resistente a manchas, especial para escrita. Tamanho 90cm x 60cm. Tampo em chapa de fibra de madeira 6mm, sobreposto de chapa metálica e laminado melamínico branco. Fixação invisível.	UND	4	R$252,00	R$1.008,00
475	41589	QUADRO METÁLICO LISO 45 X 60CM	UND	4	R$165,00	R$660,00
476	26631	Quadro Cortiça Dois Lados c/ moldura Aluminio Quadro de avisos cortiça revestido de camurça verde, com moldura em alumínio tamanho 90cm x 60cm.	UND	52	R$122,00	R$6.344,00
477	44009	REABASTECEDOR DE PINCEL P/ QUADRO BRANCO (AZUL) CAIXA COM 12 UNIDADES	CX	161	R$130,00	R$20.930,00
478	44010	REABASTECEDOR DE PINCEL P/ QUADRO BRANCO (PRETO) CAIXA COM 12 UNIDADES	CX	161	R$117,00	R$18.837,00
479	44011	REABASTECEDOR DE PINCEL P/ QUADRO BRANCO (VERDE) CAIXA COM 12 UNIDADES	CX	160	R$115,00	R$18.400,00
480	44012	REABASTECEDOR DE PINCEL P/ QUADRO BRANCO (VERMELHO) CAIXA COM 12 UNIDADES. 20ML	CX	161	R$121,00	R$19.481,00
481	1985	REFIL DE SILICONE TRANSPARENTE P/ COLA QUENTE GROSSA COLA TERMOPLÁSTICA TRANSPARENTE 11,3 MM DIÂMETRO, BASTÃO COM 30CM APROXIMADAMENTE, GROSSO. (COLA QUENTE), EMBALAGEM COM 01 KG	KG	33	R$90,00	R$2.970,00
482	23277	REFIL SILICONE BRANCO LEITOSO P/ PISTOLA COLA QUENTE FINO BASTÃO DE 7MM X 30 CM	KG	20	R$87,00	R$1.740,00
483	41602	REGUA DE ALUMINIO 30CM	UND	220	R$8,00	R$1.760,00
484	43596	RELÓGIO FUNDO LISO PAREDE PLÁSTICO BRANCO 24CM ARO BRANCO EM PLÁSTICO PP; LENTE EM POLIESTIRENO CRISTAL; TAMANHO APROXIMADO 24X24X2 CM; COR: BRANCO; MATERIAL: PLÁSTICO; DIÂMETRO: 24 CM; ALIMENTAÇÃO: PILHA AA (NÃO INCLUSA).	UND	10	R$9,00	R$90,00

485	43597	RELÓGIO FUNDO LISO PAREDE PLÁSTICO BRANCO 30CM ARO BRANCO EM PLÁSTICO PP; LENTE EM POLIESTIRENO CRISTAL; TAMANHO 30X30X4 CM; COR: BRANCO; MATERIAL: PLÁSTICO; DIÂMETRO: 30 CM; ALIMENTAÇÃO: PILHA AA (NÃO INCLUSA).	UND	3	R$227,00	R$681,00
486	18861	RÉGUA 30 CM MATERIAL EM ACRILICO INCOLOR, GRADUADA EM 30CM, SUBDIVISÃO EM MM, COM NO MINIMO 0,30MM DE ESPESSURA E 35MM DE LARGURA.	UND	528	R$5,00	R$2.640,00
487	44013	Régua transparente 50 cm MATERIAL EM ACRILICO INCOLOR, GRADUADA EM 50CM	UND	113	R$14,00	R$1.582,00
488	43598	SACO PLÁSTICO POLIPROPILENO CELOFANE 11CM MEDIDAS APROXIMADAS: 11X20CM. PACOTE C/ 50 UNIDADES.	EMB	105	R$9,00	R$945,00
489	43599	SACO PLÁSTICO POLIPROPILENO CELOFANE 15CM MEDIDAS APROXIMADAS: 15X20. PACOTE C/ 50 UNIDADES.	EMB	105	R$11,00	R$1.155,00
490	43600	SACO PRESENTE METALIZADO 25X35CM ESTAMPAS SORTIDAS. PACOTE COM 50 UNIDADES.	PCT	20	R$44,00	R$880,00
491	43601	SACO PRESENTE METALIZADO 30X45CM ESTAMPAS SORTIDAS. PACOTE COM 50 UNIDADES.	PCT	20	R$65,00	R$1.300,00
492	43602	SACOLA DE PAPEL VERMELHA 32X26,5X13CM PACOTE COM 10 UNIDADES. COMPOSIÇÃO: PAPEL KRAFT+PAPEL CARTÃO+PIGMENTO COLORIDO.	EMB	40	R$54,00	R$2.160,00
493	44014	Suporte para bola de soprar Especificações: - Tipo de produto: Pega Balão - Tamanho aproximado: 33 cm - Cor: Transparente - Composição: Plástico	UND	54	R$0,40	R$21,60
494	16310	TECIDO JUTA CRU Composição: 100% JUTA. Largura: 1,00 m de largura.	M	200	R$19,90	R$ 3980,00
495	10479	TESOURA DE PICOTAR GRANDE com lâminas inoxidáveis.	UND	60	R$131,00	R$7.860,00
496	43603	TESOURA DE PICOTAR PROFISSIONAL ZIG ZAG 21CM COM LÂMINAS INOXIDÁVEIS. COMPRIMENTO MÍNIMO: 21 CM. CABO EM POLIPROPILENO E RESINA TERMOPLÁSTICA. LÂMINA AÇO INOX. ACABAMENTO: ACETINADO E POLIDO.	UND	73	R$199,00	R$14.527,00
497	43604	TESOURA DE PICOTAR PROFISSIONAL ZIG ZAG ONDA 21CM COM LÂMINAS INOXIDÁVEIS. COMPRIMENTO MÍNIMO: 21 CM. CABO EM POLIPROPILENO E RESINA TERMOPLÁSTICA. LÂMINA AÇO INOX. ACABAMENTO: ACETINADO E POLIDO.	UND	20	R$198,00	R$3.960,00
498	2809	TESOURA MULTI USO 21 CM Tesoura inox grande multiuso 8 polegadas (21cm)	UND	463	R$23,00	R$10.649,00

499	42582	TESOURA MULTIUSO 14CM PONTA FINA ESPECIFICAÇÕES: MEDIDA: 4 ½ - 11.4CM; LÂMINA: RETA; TIPO DE FIO: LISO; CABO: POLIPROPILENO; MATERIAL: AÇO INOX.	UND	221	R$15,00	R$3.315,00
500	21855	TESOURA SEM PONTA LAMINA EM AÇO INOXIDAVEL COM 1,2MM, PONTAS ARREDONDADAS, CABO COM FORMATO ANATOMICO, ABS.	UND	550	R$9,00	R$4.950,00
501	43605	TINTA FACIAL COM 10 CORES CORES ALEGRES E VIBRANTES, CONTENDO 10 POTES DE 4G CADA, HIPOALERGÊNICA.	CX	462	R$52,00	R$24.024,00
502	43606	TINTA FACIAL COM 6 CORES CORES ALEGRES E VIBRANTES, CONTENDO 6 POTES DE 15ML CADA E UM PINCEL PARA APLICAÇÃO, HIPOALERGÊNICA.	CX	465	R$64,00	R$29.760,00
503	3102	TINTA GUACHE COMPOSIÇÃO RESINA VINÍCULA/ÁGUA/PIGMENTO/CARGAS E CONSERVANTE, APLICAÇÃO PINTURA A PINCEL EM PAPEL/CARTÃO E CARTOLINA, CARACTERÍSTICAS ADICIONAIS: ATÓXICA, SOLÚVEL EM ÁGUA, CORES MISCÍVEIS ENTRE SI, POTE DE 15 ML COM 12 CORES SORTIDAS.	CX	100	R$17,00	R$1.700,00
504	1438	TINTA GUACHE 250ML, CX C/ 6 UND AMARELO	CX	102	R$66,00	R$6.732,00
505	21692	TINTA GUACHE 250ML, CX C/ 6 UND AZUL	CX	102	R$70,00	R$7.140,00
506	21691	TINTA GUACHE 250ML, CX C/ 6 UND BRANCO	CX	140	R$61,00	R$8.540,00
507	1440	TINTA GUACHE 250ML, CX C/ 6 UND LARANJA	CX	142	R$64,00	R$9.088,00
508	21693	TINTA GUACHE 250ML, CX C/ 6 UND MARRON	CX	142	R$70,00	R$9.940,00
509	1439	TINTA GUACHE 250ML, CX C/ 6 UND PRETO	CX	142	R$66,00	R$9.372,00
510	21694	TINTA GUACHE 250ML, CX C/ 6 UND ROSA	CX	142	R$64,00	R$9.088,00
511	1437	TINTA GUACHE 250ML, CX C/ 6 UND VERDE	CX	142	R$66,00	R$9.372,00
512	43691	TINTA GUACHE VERMELHA Embalagem com 250g na cor vermelha com tampa flip top certificação de qualidade Icepex.	UND	622	R$12,00	R$7.464,00
513	2884	TINTA PARA CARIMBO AUTOMATICO COR PRETA, COMPONENTES BASE DAGUA, ASPECTO FISICO LIQUIDO CONTENDO 28ML, APLICAÇÃO AUTOMATICO.	UND	12	R$15,00	R$180,00
514	44016	TINTA PARA TECIDO 37ML COR AMARELO CX COM 12 UND TINTA PARA TECIDO FOSCA, A BASE DE RESINA ACRÍLICA, NÃO TÓXICA, SOLÚVEL EM ÁGUA, PRONTA PARA USO, TAMPA ROSQUEÁVEL, EMBALAGEM CONTENDO 37 ML, COM DADOS DO FABRICANTE DATA DE FABRICAÇÃO E VALIDADE.	CX	9	R$106,00	R$954,00
515	22828	TINTA PARA TECIDO 37ML COR AMARELO OURO, CX COM12 UND Tinta para tecido fosca, a base de resina acrílica, não tóxica, solúvel em água, pronta para uso, tampa rosqueável, embalagem. Contendo 37 ml, com dados da fabricante data de fabricação e validade.	CX	9	R$115,00	R$1.035,00

516	43638	TINTA PARA TECIDO 37ML COR AMARELO PELE, CX COM12 UND Tinta para tecido fosca, a base de resina acrílica, não tóxica, solúvel em água, pronta para uso, tampa rosqueável, embalagem. Contendo 37 ml, com dados da fabricante data de fabricação e validade.	CX	9	R$125,00	R$1.125,00
517	43631	TINTA PARA TECIDO 37ML COR AZUL BEBÊ, CX COM12 UND Tinta para tecido fosca, a base de resina acrílica, não tóxica, solúvel em água, pronta para uso, tampa rosqueável, embalagem. Contendo 37 ml, com dados da fabricante data de fabricação e validade.	CX	9	R$126,00	R$1.134,00
518	43627	TINTA PARA TECIDO 37ML COR AZUL CELESTE, CX COM12 UND Tinta para tecido fosca, a base de resina acrílica, não tóxica, solúvel em água, pronta para uso, tampa rosqueável, embalagem. Contendo 37 ml, com dados da fabricante data de fabricação e validade.	CX	9	R$112,00	R$1.008,00
519	44017	TINTA PARA TECIDO 37ML COR AZUL CX COM 12 UND TINTA PARA TECIDO FOSCA, A BASE DE RESINA ACRÍLICA, NÃO TÓXICA, SOLÚVEL EM ÁGUA, PRONTA PARA USO, TAMPA ROSQUEÁVEL, EMBALAGEM CONTENDO 37 ML, COM DADOS DO FABRICANTE DATA DE FABRICAÇÃO E VALIDADE.	CX	9	R$109,00	R$981,00
520	22859	TINTA PARA TECIDO 37ML COR AZUL MARINHO, CX COM12 UND Tinta para tecido fosca, a base de resina acrílica, não tóxica, solúvel em água, pronta para uso, tampa rosqueável, embalagem. Contendo 37 ml, com dados da fabricante data de fabricação e validade	CX	9	R$114,00	R$1.026,00
521	43639	TINTA PARA TECIDO 37ML COR AZUL TURQUEZA, CX COM12 UND Tinta para tecido fosca, a base de resina acrílica, não tóxica, solúvel em água, pronta para uso, tampa rosqueável, embalagem. Contendo 37 ml, com dados da fabricante data de fabricação e validade.	CX	5	R$116,00	R$580,00
522	1451	TINTA PARA TECIDO 37ML COR BRANCO CX COM 12 UND TINTA PARA TECIDO FOSCA, A BASE DE RESINA ACRÍLICA, NÃO TÓXICA, SOLÚVEL EM ÁGUA, PRONTA PARA USO, TAMPA ROSQUEÁVEL, EMBALAGEM CONTENDO 37 ML, COM DADOS DO FABRICANTE DATA DE FABRICAÇÃO E VALIDADE	CX	5	R$112,00	R$560,00

523	43637	TINTA PARA TECIDO 37ML COR CAMURÇA, CX COM12 UND Tinta para tecido fosca, a base de resina acrílica, não tóxica, solúvel em água, pronta para uso, tampa rosqueável, embalagem. Contendo 37 ml, com dados da fabricante data de fabricação e validade.	CX	5	R$125,00	R$625,00
524	22861	TINTA PARA TECIDO 37ML COR CARAMELO, CX COM12 UND Tinta para tecido fosca, a base de resina acrílica, não tóxica, solúvel em água, pronta para uso, tampa rosqueável, embalagem. Contendo 37 ml, com dados da fabricante data de fabricação e validade.	CX	5	R$111,00	R$555,00
525	1450	TINTA PARA TECIDO 37ML COR LARANJA CX COM 12 UND TINTA PARA TECIDO FOSCA, A BASE DE RESINA ACRÍLICA, NÃO TÓXICA, SOLÚVEL EM ÁGUA, PRONTA PARA USO, TAMPA ROSQUEÁVEL, EMBALAGEM CONTENDO 37 ML, COM DADOS DO FABRICANTE DATA DE FABRICAÇÃO E VALIDADE	CX	5	R$123,00	R$615,00
526	43629	TINTA PARA TECIDO 37ML COR LILÁS, CX COM12 UND Tinta para tecido fosca, a base de resina acrílica, não tóxica, solúvel em água, pronta para uso, tampa rosqueável, embalagem. Contendo 37 ml, com dados da fabricante data de fabricação e validade.	CX	5	R$111,00	R$555,00
527	1453	TINTA PARA TECIDO 37ML COR MARROM CX COM 12 UND TINTA PARA TECIDO FOSCA, A BASE DE RESINA ACRÍLICA, NÃO TÓXICA, SOLÚVEL EM ÁGUA, PRONTA PARA USO, TAMPA ROSQUEÁVEL, EMBALAGEM CONTENDO 37 ML, COM DADOS DO FABRICANTE DATA DE FABRICAÇÃO E VALIDADE.	CX	5	R$124,00	R$620,00
528	43630	TINTA PARA TECIDO 37ML COR PINK, CX COM12 UND Tinta para tecido fosca, a base de resina acrílica, não tóxica, solúvel em água, pronta para uso, tampa rosqueável, embalagem. Contendo 37 ml, com dados da fabricante data de fabricação e validade.	CX	5	R$119,00	R$595,00
529	43635	TINTA PARA TECIDO 37ML COR PRETO, CX COM12 UND Tinta para tecido fosca, a base de resina acrílica, não tóxica, solúvel em água, pronta para uso, tampa rosqueável, embalagem. Contendo 37 ml, com dados da fabricante data de fabricação e validade.	CX	5	R$116,00	R$580,00

530	43632	TINTA PARA TECIDO 37ML COR ROSA BEBÊ, CX COM12 UND Tinta para tecido fosca, a base de resina acrílica, não tóxica, solúvel em água, pronta para uso, tampa rosqueável, embalagem. Contendo 37 ml, com dados da fabricante data de fabricação e validade.	CX	5	R$115,00	R$575,00
531	22823	TINTA PARA TECIDO 37ML COR ROSA CHÁ, CX COM12 UND Tinta para tecido fosca, a base de resina acrílica, não tóxica, solúvel em água, pronta para uso, tampa rosqueável, embalagem. Contendo 37 ml, com dados da fabricante data de fabricação e validade	CX	5	R$108,00	R$540,00
532	44018	TINTA PARA TECIDO 37ML COR ROSA CX COM 12 UND TINTA PARA TECIDO FOSCA, A BASE DE RESINA ACRÍLICA, NÃO TÓXICA, SOLÚVEL EM ÁGUA, PRONTA PARA USO, TAMPA ROSQUEÁVEL, EMBALAGEM CONTENDO 37 ML, COM DADOS DO FABRICANTE DATA DE FABRICAÇÃO E VALIDADE.	CX	5	R$113,00	R$565,00
533	43634	TINTA PARA TECIDO 37ML COR SÉPIA, CX COM12 UND Tinta para tecido fosca, a base de resina acrílica, não tóxica, solúvel em água, pronta para uso, tampa rosqueável, embalagem. Contendo 37 ml, com dados da fabricante data de fabricação e validade.	CX	5	R$114,00	R$570,00
534	44031	TINTA PARA TECIDO 37ML COR VERDE CX COM 12 UND TINTA PARA TECIDO FOSCA, A BASE DE RESINA ACRÍLICA, NÃO TÓXICA, SOLÚVEL EM ÁGUA, PRONTA PARA USO, TAMPA ROSQUEÁVEL, EMBALAGEM CONTENDO 37 ML, COM DADOS DO FABRICANTE DATA DE FABRICAÇÃO E VALIDADE	CX	5	R$109,00	R$545,00
535	22863	TINTA PARA TECIDO 37ML COR VERDE FOLHA, CX COM12 UND Tinta para tecido fosca, a base de resina acrílica, não tóxica, solúvel em água, pronta para uso, tampa rosqueável, embalagem. Contendo 37 ml, com dados da fabricante data de fabricação e validade.	CX	5	R$107,00	R$535,00
536	44020	TINTA PARA TECIDO 37ML COR VERMELHO CX COM 12 UND TINTA PARA TECIDO FOSCA, A BASE DE RESINA ACRÍLICA, NÃO TÓXICA, SOLÚVEL EM ÁGUA, PRONTA PARA USO, TAMPA ROSQUEÁVEL, EMBALAGEM CONTENDO 37 ML, COM DADOS DO FABRICANTE DATA DE FABRICAÇÃO E VALIDADE.	CX	5	R$111,00	R$555,00

537	43628	TINTA PARA TECIDO 37ML COR VERMELHO VIVO, CX COM12 UND Tinta para tecido fosca, a base de resina acrilica, não tóxica, solúvel em água, pronta para uso, tampa rosqueável, embalagem. Contendo 37 ml, com dados da fabricante data de fabricação e validade.	CX	5	R$125,00	R$625,00
538	43633	TINTA PARA TECIDO 37ML COR VINHO, CX COM12 UND Tinta para tecido fosca, a base de resina acrilica, não tóxica, solúvel em água, pronta para uso, tampa rosqueável, embalagem. Contendo 37 ml, com dados da fabricante data de fabricação e validade.	CX	5	R$114,00	R$570,00
539	44024	TINTA SPRAY PARA USO GERAL 400ML - 250G COR PRATA	UND	65	R$33,00	R$2.145,00
540	44021	TINTA SPRAY PARA USO GERAL 400ML 250G COR BRANCA	UND	65	R$35,00	R$2.275,00
541	44022	TINTA SPRAY PARA USO GERAL 400ML 250G COR DOURADA	UND	65	R$35,00	R$2.275,00
542	44025	TINTA SPRAY PARA USO GERAL 400ML 250G COR PRETO	UND	60	R$35,00	R$2.100,00
543	43429	TNT 1,40M X 50M ROLO COR VERDE BANDEIRA- TNT LISO 40G BOBINA COM 50 METROS COR VERDE BANDEIRA, DIMENSÕES: ALTURA 1,40.	RL	25	R$137,00	R$3.425,00
544	21696	TNT 1,40M X 50M ROLO - COR AMARELO TNT LISO 40G BOBINA COM 50 METROS COR AMARELO, DIMENSÕES: ALTURA 1,40.	RL	33	R$117,00	R$3.861,00
545	20689	TNT 1,40M X 50M ROLO - COR AZUL	RL	46	R$123,00	R$5.658,00
546	21886	TNT 1,40M X 50M ROLO - COR BRANCO	RL	30	R$128,00	R$3.840,00
547	43607	TNT 1,40M X 50M ROLO - COR LARANJA	RL	25	R$126,00	R$3.150,00
548	43608	TNT 1,40M X 50M ROLO - COR LILÁS	RL	54	R$136,00	R$7.344,00
549	20541	TNT 1,40M X 50M ROLO - COR PRETO	RL	23	R$122,00	R$2.806,00
550	41596	TNT 1,40M X 50M ROLO - COR ROSA	RL	33	R$123,00	R$4.059,00
551	1448	TNT 1,40M X 50M ROLO - COR VERDE	RL	26	R$138,00	R$3.588,00
552	21887	TNT 1,40M X 50M ROLO - COR VERMELHO	RL	26	R$131,00	R$3.406,00
553	42058	TNT 1,40M X 50M ROLO- COR MARRON	RL	25	R$134,00	R$3.350,00
554	43609	VARETA PALITO ALGODÃO DOCE DE BAMBU 40CM. PACOTE COM 100 UNIDADES.	PCT	60	R$28,00	R$1.680,00
555	44026	VERNIZ EM SPRAY 350ML 250G indicado para dar acabamento e proteção; secagem rápida. Para uso geral. Embalagem com aprox.350ml (250g)	UND	30	R$47,00	R$1.410,00

10.746.152/0001-91
CAMILO CONFECÇÕES E COMERCIO
DO VESTUÁRIO EIRELI - ME
RUA ELIAS ESTEVÃO COLNAGO, N.º 162
CENTRO - CEP 29620-000
ITARANA - ES

18-04-1964
MUNICÍPIO DE ITARANA
Estado do Espírito Santo
Poder Executivo

PROPOSTA COMERCIAL

Pesquisa de Preços Nº 000041/2025
Empresa Proponente:
CNPJ:
Endereço:
Telefone:
E-mail:

Apresento a Vossa Senhoria proposta de preço para o Pregão em referência, conforme abaixo:

LOTE 00001 - ADESIVO COLA INSTANTÂNIA

Itens(*)	Código	Especificação	Marca	UNID.	Quantidade	Unitário	Valor Total
00933	00043868	ADESIVO COLA INSTANTÂNIA 20G BICO ANTI-ENTUPIMENTO, COMPOSIÇÃO: ETIL CIANOACRILATO.		UND	205	19,90	2.439,50
1 Itens					Valor Total do Lote	R$	

LOTE 00002 - ALFINETE PARA MAPA COLORIDO

Itens(*)	Código	Especificação	Marca	UNID.	Quantidade	Unitário	Valor Total
00102	00016491	ALFINETE PARA MAPA COLORIDO em aço niquelado, cabeça plastica, formato nº 1 (5mm), cores sortidas. Caixa com 50 unidades		CX	35	11,00	385,00
1 Itens					Valor Total do Lote	R$	

LOTE 00003 - ALFINETE SEGURANÇA Nº 01 NIQUELADO

Itens(*)	Código	Especificação	Marca	UNID.	Quantidade	Unitário	Valor Total
02181	00043869	ALFINETE SEGURANÇA Nº 01 NIQUELADO CAIXA COM 100 UNIDADES.		CX	10	16,50	165,00
1 Itens					Valor Total do Lote	R$	

LOTE 00004 - ALFINETE SEGURANÇA Nº 02 NIQUELADO

Itens(*)	Código	Especificação	Marca	UNID.	Quantidade	Unitário	Valor Total
02182	00043870	ALFINETE SEGURANÇA Nº 02 NIQUELADO CAIXA COM 100 UNIDADES.		CX	10	19,50	195,00
1 Itens					Valor Total do Lote	R$	

LOTE 00005 - ALFINETE SEGURANÇA Nº 3 NIQUELADO

Itens(*)	Código	Especificação	Marca	UNID.	Quantidade	Unitário	Valor Total
02183	00043871	ALFINETE SEGURANÇA Nº 3 NIQUELADO CAIXA COM 100 UNIDADES.		CX	10	24,00	240,00
1 Itens					Valor Total do Lote	R$	

18-04-1964
MUNICÍPIO DE ITARANA
Estado do Espírito Santo
Poder Executivo

LOTE 00006 - APAGADOR P/ QUADRO BRANCO

Itens(*)	Código	Especificação	Marca	UNID.	Quantidade	Unitário	Valor Total
00064	00043872	APAGADOR P/ QUADRO BRANCO		UND	15	12,00	180,00

1 Itens — Valor Total do Lote R$

LOTE 00007 - APONTADOR C/ DEPÓSITO UNIDADE

Itens(*)	Código	Especificação	Marca	UNID.	Quantidade	Unitário	Valor Total
00963	00043873	APONTADOR C/ DEPÓSITO UNIDADE Cores sortidas; Dimensões mínimas: Altura: 60mm/ Largura: 23mm/ Comprimento: 16mm. Formato retangular. Atóxico. Composição: resina termoplástica e lâmina em aço inox.		UND	90	4,50	405,00

1 Itens — Valor Total do Lote R$

LOTE 00008 - APONTADOR COM DEPOSITO

Itens(*)	Código	Especificação	Marca	UNID.	Quantidade	Unitário	Valor Total
00001	00000551	APONTADOR COM DEPOSITO manual, portatil, uma entrada , em material plastico rigido.		UND	544	4,50	2.448,00

1 Itens — Valor Total do Lote R$

LOTE 00009 - APONTADOR LÁPIS SIMPLES

Itens(*)	Código	Especificação	Marca	UNID.	Quantidade	Unitário	Valor Total
00251	00002040	APONTADOR LÁPIS SIMPLES cores sortidas caixa com 25 unidades		CX	101	19,00	1.919,00

1 Itens — Valor Total do Lote R$

LOTE 00010 - AREIA FINA LAVADA

Itens(*)	Código	Especificação	Marca	UNID.	Quantidade	Unitário	Valor Total
NÃO 02267	00041899	AREIA FINA LAVADA		M3	20	—	—

1 Itens — Valor Total do Lote R$

LOTE 00011 - ARGILA ESCOLAR PARA MODELAGEM - 1 KG - AMARELO

Itens(*)	Código	Especificação	Marca	UNID.	Quantidade	Unitário	Valor Total
01542	00042062	ARGILA ESCOLAR PARA MODELAGEM - 1 KG - AMARELO		KG	100	17,00	1700,00

1 Itens — Valor Total do Lote R$

LOTE 00012 - ARGILA ESCOLAR PARA MODELAGEM - 1 KG - AZUL

Itens(*)	Código	Especificação	Marca	UNID.	Quantidade	Unitário	Valor Total
01543	00042064	ARGILA ESCOLAR PARA MODELAGEM - 1 KG - AZUL		KG	100	17,00	1.700,00

18-04-1964
MUNICÍPIO DE ITARANA
Estado do Espírito Santo
Poder Executivo

1 Itens — Valor Total do Lote — R$

LOTE 00013 - ARGILA ESCOLAR PARA MODELAGEM - 1 KG - BRANCO

Itens(*)	Código	Especificação	Marca	UNID.	Quantidade	Unitário	Valor Total
01544	00042063	ARGILA ESCOLAR PARA MODELAGEM - 1 KG - BRANCO		KG	100	17,00	1.700,00

1 Itens — Valor Total do Lote — R$

LOTE 00014 - ARGILA ESCOLAR PARA MODELAGEM - 1 KG - VERDE

Itens(*)	Código	Especificação	Marca	UNID.	Quantidade	Unitário	Valor Total
01545	00042065	ARGILA ESCOLAR PARA MODELAGEM - 1 KG - VERDE		KG	100	17,00	1.700,00

1 Itens — Valor Total do Lote — R$

LOTE 00015 - ARGILA ESCOLAR PARA MODELAGEM - 1 KG - VERMELHO

Itens(*)	Código	Especificação	Marca	UNID.	Quantidade	Unitário	Valor Total
01546	00042061	ARGILA ESCOLAR PARA MODELAGEM - 1 KG - VERMELHO		KG	100	17,00	1.700,00

1 Itens — Valor Total do Lote — R$

LOTE 00016 - ALMOFADA P/ CARIMBO Nº 4

Itens(*)	Código	Especificação	Marca	UNID.	Quantidade	Unitário	Valor Total
00105	00043875	Almofada p/ carimbo nº 4		UND	20	19,00	380,00

1 Itens — Valor Total do Lote — R$

LOTE 00017 - APONTADOR

Itens(*)	Código	Especificação	Marca	UNID.	Quantidade	Unitário	Valor Total
00961	00024149	Apontador APONTADOR DE LÁPIS, MANUAL, PORTÁTIL, UMA ENTRADA, EM MATERIAL PLÁSTICO RÍGIDO, SEM DEPÓSITO.		UND	164	1,00	164,00

1 Itens — Valor Total do Lote — R$

LOTE 00018 - BANDEJA DUPLA EM ACRILICO P/ PAPEL

Itens(*)	Código	Especificação	Marca	UNID.	Quantidade	Unitário	Valor Total
00298	00001243	BANDEJA DUPLA EM ACRILICO P/ PAPEL COM 2 ANDARES E COM MECANISMO MOVEL PARA ERGUER/ABRIR OS ANDARES NA COR TRANSPARENTE.		UND	98	75,00	7.350,00

1 Itens — Valor Total do Lote — R$

MUNICÍPIO DE ITARANA
Estado do Espírito Santo
Poder Executivo

LOTE 00019 - BARBANTE

Itens(*)	Código	Especificação	Marca	UNID.	Quantidade	Unitário	Valor Total
00062	00000235	BARBANTE N° 08, 100% ALGODÃO, ROLO COM APROXIMADAMENTE 600 GRAMAS, NA COR NATURAL.		RL	71	45,00	3.195,00

1 Itens — Valor Total do Lote — R$

LOTE 00020 - BARBANTE N° 08 NA COR AMARELO

Itens(*)	Código	Especificação	Marca	UNID.	Quantidade	Unitário	Valor Total
00089	00043876	BARBANTE N° 08 NA COR AMARELO 100% ALGODÃO, ROLO COM APROXIMADAMENTE 600 GRAMAS		RL	212	45,00	9.540,00

1 Itens — Valor Total do Lote — R$

LOTE 00021 - BARBANTE N° 08 NA COR AZUL

Itens(*)	Código	Especificação	Marca	UNID.	Quantidade	Unitário	Valor Total
00090	00043877	BARBANTE N° 08 NA COR AZUL 100% ALGODÃO, ROLO COM APROXIMADAMENTE 600 GRAMAS.		RL	212	45,00	9.540,00

1 Itens — Valor Total do Lote — R$

LOTE 00022 - BARBANTE N° 08 NA COR VERMELHO

Itens(*)	Código	Especificação	Marca	UNID.	Quantidade	Unitário	Valor Total
00091	00043878	BARBANTE N° 08 NA COR VERMELHO 100% ALGODÃO, ROLO COM APROXIMADAMENTE 600 GRAMAS		RL	212	45,00	9.540,00

1 Itens — Valor Total do Lote — R$

LOTE 00023 - BASE FITA ADESIVA (SUPORTE PARA DUREX)

Itens(*)	Código	Especificação	Marca	UNID.	Quantidade	Unitário	Valor Total
00099	00044648	BASE FITA ADESIVA (SUPORTE PARA DUREX) Com lâmina em aço inox, base antiderrapante, para rolos de fita medindo 19mm x 50 mm.		UND	5	80,00	400,00

1 Itens — Valor Total do Lote — R$

LOTE 00024 - BATERIA 9V ALCALINA

Itens(*)	Código	Especificação	Marca	UNID.	Quantidade	Unitário	Valor Total
00304	00002935	BATERIA 9V ALCALINA		UND	132	16,00	2.112,00

1 Itens — Valor Total do Lote — R$

LOTE 00025 - BATERIA ELETRONICA LITIO CR2032 - 3 VOLTS

Itens(*)	Código	Especificação	Marca	UNID.	Quantidade	Unitário	Valor Total
00046	00041592	BATERIA ELETRONICA LITIO CR2032 - 3 VOLTS		CRTL	142	15,00	2.130,00

18-04-1954
MUNICÍPIO DE ITARANA
Estado do Espírito Santo
Poder Executivo

		CARTELA COM 05 UNIDADES.					
1 Itens				Valor Total do Lote		R$	

LOTE 00026 - BATERIA PILHA 9V 250MAH RECARREGAVEL

Itens(*)	Código	Especificação	Marca	UNID.	Quantidade	Unitário	Valor Total
00303	00042039	BATERIA PILHA 9V 250MAH RECARREGAVEL Blister com 1 unidade.		BLIST	144	60,00	8.640,00
1 Itens				Valor Total do Lote		R$	

LOTE 00027 - BLOCO CRIATIVO

Itens(*)	Código	Especificação	Marca	UNID.	Quantidade	Unitário	Valor Total
01235	00043880	BLOCO CRIATIVO 85 GRS, PACOTE COM 50 FOLHAS, 5 CORES SORTIDAS (ROSA, AZUL, LARANJA, VERDE E AMARELA) TAMANHO: A4 (210X297)		PCT	300	16,00	4.800,00
1 Itens				Valor Total do Lote		R$	

LOTE 00028 - BLOCO DESENHO A3 BRANCO

Itens(*)	Código	Especificação	Marca	UNID.	Quantidade	Unitário	Valor Total
00706	00042574	BLOCO DESENHO A3 BRANCO GRAMATURA: 140 G/M² BLOCO COM 20 FOLHAS.		BLC	305	110,00	33.550,00
1 Itens				Valor Total do Lote		R$	

LOTE 00029 - BLOCO POST-IT

Itens(*)	Código	Especificação	Marca	UNID.	Quantidade	Unitário	Valor Total
00244	00002868	BLOCO POST-IT AUTO ADESIVO, PACOTE COM 4 BLOCOS, CONTENDO 100 FOLHAS CADA BLOCO, MEDINDO 38MM X 50MM.		PCT	480	11,00	
1 Itens				Valor Total do Lote		R$	

LOTE 00030 - BLOCO POST-IT 76MM X 102MM

Itens(*)	Código	Especificação	Marca	UNID.	Quantidade	Unitário	Valor Total
00243	00015432	BLOCO POST-IT 76MM X 102MM		BLC	482	13,00	
1 Itens				Valor Total do Lote		R$	

LOTE 00031 - BLOCO POST-IT COR LARANJA

Itens(*)	Código	Especificação	Marca	UNID.	Quantidade	Unitário	Valor Total
00936	00043883	BLOCO POST-IT COR LARANJA 76MMX102MM. COM NO MÍNIMO 90 FOLHAS AUTO ADESIVAS.		BLC	403	13,00	
1 Itens				Valor Total do Lote		R$	

MUNICÍPIO DE ITARANA
Estado do Espírito Santo
Poder Executivo

LOTE 00032 - BLOCO POST-IT COR ROSA

Itens(*)	Código	Especificação	Marca	UNID.	Quantidade	Unitário	Valor Total
00974	00043884	BLOCO POST-IT COR ROSA 76MMX102MM. COM NO MÍNIMO 90 FOLHAS AUTO ADESIVAS.		BLC	400	13,00	
1 Itens				Valor Total do Lote		R$	

LOTE 00033 - BLOCO POST-IT COR VERDE

Itens(*)	Código	Especificação	Marca	UNID.	Quantidade	Unitário	Valor Total
00975	00043885	BLOCO POST-IT COR VERDE 76MMX102MM. COM NO MÍNIMO 90 FOLHAS AUTO ADESIVAS.		BLC	400	13,00	
1 Itens				Valor Total do Lote		R$	

LOTE 00034 - BLOCO POST-IT NEON C/ 4 CORES AUTOADESIVO MEDINDO 76X76MM

Itens(*)	Código	Especificação	Marca	UNID.	Quantidade	Unitário	Valor Total
00048	00042480	BLOCO POST-IT NEON C/ 4 CORES AUTOADESIVO MEDINDO 76X76MM		EMB	556	28,00	
1 Itens				Valor Total do Lote		R$	

LOTE 00035 - BOBINA P/ CALCULADORA

Itens(*)	Código	Especificação	Marca	UNID.	Quantidade	Unitário	Valor Total
00570	00003200	BOBINA P/ CALCULADORA PAPEL OFF-SET, COR BRANCA, 1 VIA, DIMENSÕES 57MM X 30M. CX C/ 30 UNDS.		CX	25	99,00	
1 Itens				Valor Total do Lote		R$	

LOTE 00036 - BOBINA PARA FAX

Itens(*)	Código	Especificação	Marca	UNID.	Quantidade	Unitário	Valor Total
00104	00044649	BOBINA PARA FAX Bobina de Papel Térmico para fax, 215mm x 30m, papel na cor branca.		UND	300	22,00	
1 Itens				Valor Total do Lote		R$	

LOTE 00037 - BOLA DE ISOPOR 100MM

Itens(*)	Código	Especificação	Marca	UNID.	Quantidade	Unitário	Valor Total
00308	00011062	BOLA DE ISOPOR 100MM		UND	20		
1 Itens				Valor Total do Lote		R$	

LOTE 00038 - BOLA DE ISOPOR 125MM

Itens(*)	Código	Especificação	Marca	UNID.	Quantidade	Unitário	Valor Total
00309	00044036	BOLA DE ISOPOR 125MM		PCT	20		

MUNICÍPIO DE ITARANA
Estado do Espírito Santo
Poder Executivo

1 Itens						Valor Total do Lote	R$

LOTE 00039 - BOLA DE ISOPOR 200MM

Itens(*)	Código	Especificação	Marca	UNID.	Quantidade	Unitário	Valor Total
00311	00011060	BOLA DE ISOPOR 200MM		UND	20	30,00	

1 Itens						Valor Total do Lote	R$

LOTE 00040 - BOLA DE ISOPOR 25MM

Itens(*)	Código	Especificação	Marca	UNID.	Quantidade	Unitário	Valor Total
00312	00019577	BOLA DE ISOPOR 25MM		UND	20	1,50	

1 Itens						Valor Total do Lote	R$

LOTE 00041 - BOLA DE ISOPOR 50MM

Itens(*)	Código	Especificação	Marca	UNID.	Quantidade	Unitário	Valor Total
00313	00007439	BOLA DE ISOPOR 50MM		UND	20	4,50	

1 Itens						Valor Total do Lote	R$

LOTE 00042 - BOLA DE ISOPOR 75MM

Itens(*)	Código	Especificação	Marca	UNID.	Quantidade	Unitário	Valor Total
00314	00043886	BOLA DE ISOPOR 75MM		UND	20	6,50	

1 Itens						Valor Total do Lote	R$

LOTE 00043 - BOLA DE SOPRAR LISA Nº 09

Itens(*)	Código	Especificação	Marca	UNID.	Quantidade	Unitário	Valor Total
00315	00043887	BOLA DE SOPRAR LISA Nº 09 DOURADO PACOTE COM 50 UNIDADES		PCT	120	28,90	

1 Itens						Valor Total do Lote	R$

LOTE 00044 - BOLA DE SOPRAR LISA Nº 9 AMARELO

Itens(*)	Código	Especificação	Marca	UNID.	Quantidade	Unitário	Valor Total
00060	00021727	BOLA DE SOPRAR LISA Nº 9 AMARELO PACOTE COM 50 UNIDADES		PCT	261	28,90	

1 Itens						Valor Total do Lote	R$

LOTE 00045 - BOLA DE SOPRAR LISA Nº 9 AZUL

Itens(*)	Código	Especificação	Marca	UNID.	Quantidade	Unitário	Valor Total

MUNICÍPIO DE ITARANA
Estado do Espírito Santo
Poder Executivo

00059	00021728	BOLA DE SOPRAR LISA Nº 9 AZUL PACOTE COM 50 UNIDADES		PCT	256	28,90	
1 Itens				Valor Total do Lote		R$	

LOTE 00046 - BOLA DE SOPRAR LISA Nº 9 BRANCO

Itens(*)	Código	Especificação	Marca	UNID.	Quantidade	Unitário	Valor Total
00058	00021729	BOLA DE SOPRAR LISA Nº 9 BRANCO PACOTE COM 50 UNIDADES		PCT	256	28,90	
1 Itens				Valor Total do Lote		R$	

LOTE 00047 - BOLA DE SOPRAR LISA Nº 9 LARANJA

Itens(*)	Código	Especificação	Marca	UNID.	Quantidade	Unitário	Valor Total
00319	00043505	BOLA DE SOPRAR LISA Nº 9 LARANJA PACOTE COM 50 UNIDADES		PCT	230	28,90	
1 Itens				Valor Total do Lote		R$	

LOTE 00048 - BOLA DE SOPRAR LISA Nº 9 LILÁS

Itens(*)	Código	Especificação	Marca	UNID.	Quantidade	Unitário	Valor Total
00320	00043506	BOLA DE SOPRAR LISA Nº 9 LILÁS PACOTE COM 50 UNIDADES		PCT	70	28,90	
1 Itens				Valor Total do Lote		R$	

LOTE 00049 - BOLA DE SOPRAR LISA Nº 9 PRATEADO

Itens(*)	Código	Especificação	Marca	UNID.	Quantidade	Unitário	Valor Total
00321	00043888	BOLA DE SOPRAR LISA Nº 9 PRATEADO PACOTE COM 50 UNIDADES		PCT	50	28,90	
1 Itens				Valor Total do Lote		R$	

LOTE 00050 - BOLA DE SOPRAR LISA Nº 9 PRETO

Itens(*)	Código	Especificação	Marca	UNID.	Quantidade	Unitário	Valor Total
00322	00043508	BOLA DE SOPRAR LISA Nº 9 PRETO PACOTE COM 50 UNIDADES		PCT	150	28,90	
1 Itens				Valor Total do Lote		R$	

LOTE 00051 - BOLA DE SOPRAR LISA Nº 9 ROSA

Itens(*)	Código	Especificação	Marca	UNID.	Quantidade	Unitário	Valor Total
00061	00043509	BOLA DE SOPRAR LISA Nº 9 ROSA PACOTE COM 50 UNIDADES		PCT	195	28,90	
1 Itens				Valor Total do Lote		R$	

MUNICÍPIO DE ITARANA
Estado do Espírito Santo
Poder Executivo

LOTE 00052 - BOLA DE SOPRAR LISA Nº 9 VERDE

Itens(*)	Código	Especificação	Marca	UNID.	Quantidade	Unitário	Valor Total
00084	00021726	BOLA DE SOPRAR LISA Nº 9 VERDE PACOTE COM 50 UNIDADES		PCT	201	28,90	

1 Itens — Valor Total do Lote — R$

LOTE 00053 - BOLA DE SOPRAR LISA Nº 9 VERMELHO

Itens(*)	Código	Especificação	Marca	UNID.	Quantidade	Unitário	Valor Total
00083	00043510	BOLA DE SOPRAR LISA Nº 9 VERMELHO PACOTE COM 50 UNIDADES		PCT	200	28,90	

1 Itens — Valor Total do Lote — R$

LOTE 00054 - BOLA DE SOPRAR Nº 07 (COR AZUL LISA)

Itens(*)	Código	Especificação	Marca	UNID.	Quantidade	Unitário	Valor Total
00986	00023159	BOLA DE SOPRAR Nº 07 (COR AZUL LISA) Fabricadas em latex. Pacote com 50 und.		PCT	140	18,90	

1 Itens — Valor Total do Lote — R$

LOTE 00055 - BOLA DE SOPRAR Nº 07 (COR BRANCA LISA)

Itens(*)	Código	Especificação	Marca	UNID.	Quantidade	Unitário	Valor Total
00987	00023160	BOLA DE SOPRAR Nº 07 (COR BRANCA LISA) Fabricadas em latex. Pacote com 50 und.		PCT	140	18,90	

1 Itens — Valor Total do Lote — R$

LOTE 00056 - BOLA DE SOPRAR Nº 07 (NA COR AMARELA)

Itens(*)	Código	Especificação	Marca	UNID.	Quantidade	Unitário	Valor Total
00988	00003549	BOLA DE SOPRAR Nº 07 (NA COR AMARELA) Fabricadas em latex. Pacote com 50 und.		PCT	140	18,90	

1 Itens — Valor Total do Lote — R$

LOTE 00057 - BOLA DE SOPRAR Nº 07 LISA (CORES SORTIDAS)

Itens(*)	Código	Especificação	Marca	UNID.	Quantidade	Unitário	Valor Total
00254	00023190	BOLA DE SOPRAR Nº 07 LISA (CORES SORTIDAS) Bola de soprar, nº 7, fabricadas em látex com cores lisas e sortidas. Pacote com 50 und.		PCT	171	18,90	

1 Itens — Valor Total do Lote — R$

LOTE 00058 - BOLA DE SOPRAR Nº 7 (COR ROSA LISA)

Itens(*)	Código	Especificação	Marca	UNID.	Quantidade	Unitário	Valor Total
02214	00023029	BOLA DE SOPRAR Nº 7 (COR ROSA LISA) Fabricadas em latex. Pacote com 50 und.		PCT	40	18,90	

MUNICÍPIO DE ITARANA
Estado do Espírito Santo
Poder Executivo

1 Itens	Valor Total do Lote	R$

LOTE 00059 - BORRACHA BRANCA Nº 20

Itens(*)	Código	Especificação	Marca	UNID.	Quantidade	Unitário	Valor Total
00277	00042860	BORRACHA BRANCA Nº 20 CAIXA COM 20 UNIDADES.		CX	27	41,00	

1 Itens	Valor Total do Lote	R$

LOTE 00060 - BORRACHA BRANCA Nº 40 C/ 40 UNID

Itens(*)	Código	Especificação	Marca	UNID.	Quantidade	Unitário	Valor Total
02216	00014288	BORRACHA BRANCA Nº 40 C/ 40 UNID		CX	21	47,00	

1 Itens	Valor Total do Lote	R$

LOTE 00061 - BORRACHA CAPA PROTETORA

Itens(*)	Código	Especificação	Marca	UNID.	Quantidade	Unitário	Valor Total
00003	00003106	BORRACHA CAPA PROTETORA BORRACHA COM COMPOSIÇÃO ESPECIAL , EM TERMOPLÁSTICA LIVRE DE PVC,TAMANHO 4CM X 2CM, NA COR BRANCA, COM CAPA PROTETORA EM PLÁTICO COM DESIGN DIFERENCIADO.		UND	95	6,90	

1 Itens	Valor Total do Lote	R$

LOTE 00062 - BORRACHA PONTEIRA

Itens(*)	Código	Especificação	Marca	UNID.	Quantidade	Unitário	Valor Total
00765	00003107	BORRACHA PONTEIRA NA COR BRANCA, PARA ENCAIXE EM FUNDO DE LÁPIS.		UND	15	0,50	

1 Itens	Valor Total do Lote	R$

LOTE 00063 - BORRACHA PONTEIRA C/ 50 UN

Itens(*)	Código	Especificação	Marca	UNID.	Quantidade	Unitário	Valor Total
00328	00043889	BORRACHA PONTEIRA C/ 50 UN NA COR BRANCA.		CX	2	31,80	

1 Itens	Valor Total do Lote	R$

LOTE 00064 - BOLA DE ISOPOR 150MM

Itens(*)	Código	Especificação	Marca	UNID.	Quantidade	Unitário	Valor Total
00310	00043890	Bola de Isopor 150mm		UND	20	25,00	

1 Itens	Valor Total do Lote	R$

MUNICÍPIO DE ITARANA
Estado do Espírito Santo
Poder Executivo

LOTE 00065 - CADERNO 96 FOLHAS PEQUENO

Itens(*)	Código	Especificação	Marca	UNID.	Quantidade	Unitário	Valor Total
00255	00023361	CADERNO 96 FOLHAS PEQUENO CADERNO PEQUENO COM ESPIRAL EM ARAME, CAPA DURA, FOLHA PAUTADA, 96 FOLHAS, REVESTIDO COM PLASTICO OU NYLON, SISTEMA COILOCK NAS SUAS EXTREMIDADES, CAPA E CONTRA CAPA, REVESTIDA EM PAPEL COUCHE		UND	370	10,00	

1 Itens — Valor Total do Lote — R$

LOTE 00066 - CADERNO BROCHURA CAPA DURA - FORMATO: 140MM X 200MM 48 FOLHAS

Itens(*)	Código	Especificação	Marca	UNID.	Quantidade	Unitário	Valor Total
00938	00043891	CADERNO BROCHURA CAPA DURA - FORMATO: 140MM X 200MM 48 FOLHAS CAPA: DURA, CORES DIVERSAS. FOLHAS: PAUTADAS; GRAMATURA: 56 G/M².		UND	305	7,00	

1 Itens — Valor Total do Lote — R$

LOTE 00067 - CADERNO BROCHURA CAPA DURA - FORMATO: 140MM X 200MM 96 FOLHAS

Itens(*)	Código	Especificação	Marca	UNID.	Quantidade	Unitário	Valor Total
00278	00043892	CADERNO BROCHURA CAPA DURA - FORMATO: 140MM X 200MM 96 FOLHAS CAPA: DURA, CORES DIVERSAS. FOLHAS: PAUTADAS; GRAMATURA: 56 G/M².		UND	354	9,00	

1 Itens — Valor Total do Lote — R$

LOTE 00068 - CADERNO BROCHURA CAPA DURA - FORMATO: 200MM X 275MM 48 FOLHAS

Itens(*)	Código	Especificação	Marca	UNID.	Quantidade	Unitário	Valor Total
00993	00043893	CADERNO BROCHURA CAPA DURA - FORMATO: 200MM X 275MM 48 FOLHAS CAPA: DURA, CORES DIVERSAS. FOLHAS: PAUTADAS; GRAMATURA: 56 G/M².		UND	200	9,50	

1 Itens — Valor Total do Lote — R$

LOTE 00069 - CADERNO BROCHURA CAPA DURA - FORMATO: 200MM X 275MM 80 FOLHAS

Itens(*)	Código	Especificação	Marca	UNID.	Quantidade	Unitário	Valor Total
00994	00043894	CADERNO BROCHURA CAPA DURA - FORMATO: 200MM X 275MM 80 FOLHAS CAPA: DURA, CORES DIVERSAS. FOLHAS: PAUTADAS; GRAMATURA: 56 G/M².		UND	200	13,00	

1 Itens — Valor Total do Lote — R$

LOTE 00070 - CADERNO BROCHURA CAPA DURA - FORMATO: 200MM X 275MM 96 FOLHAS

Itens(*)	Código	Especificação	Marca	UNID.	Quantidade	Unitário	Valor Total
00279	00043895	CADERNO BROCHURA CAPA DURA - FORMATO: 200MM X 275MM 96 FOLHAS CAPA: DURA, CORES DIVERSAS. FOLHAS: PAUTADAS; GRAMATURA: 56		UND	223	19,50	

MUNICÍPIO DE ITARANA
Estado do Espírito Santo
Poder Executivo

		G/M².					

1 Itens — Valor Total do Lote — R$

LOTE 00071 - CADERNO DE CALIGRAFIA

Itens(*)	Código	Especificação	Marca	UNID.	Quantidade	Unitário	Valor Total
01261	00044027	CADERNO DE CALIGRAFIA		UND	600	10,00	

1 Itens — Valor Total do Lote — R$

LOTE 00072 - CADERNO DESENHO CAPA DURA 48 FOLHAS

Itens(*)	Código	Especificação	Marca	UNID.	Quantidade	Unitário	Valor Total
01262	00043896	CADERNO DESENHO CAPA DURA 48 FOLHAS FORMATO: 200MM X 275MM; CAPA: DURA; ESTAMPAS/CORES DIVERSAS. FOLHAS SEM PAUTA; GRAMATURA: 56 G/M². 48 FOLHAS.		UND	100	12,90	

1 Itens — Valor Total do Lote — R$

LOTE 00073 - CADERNO DESENHO CAPA DURA 96 FOLHAS

Itens(*)	Código	Especificação	Marca	UNID.	Quantidade	Unitário	Valor Total
01263	00043898	CADERNO DESENHO CAPA DURA 96 FOLHAS FORMATO: 200MM X 275MM; CAPA: DURA; ESTAMPAS/CORES DIVERSAS. FOLHAS SEM PAUTA; GRAMATURA: 56 G/M². 96 FOLHAS.		UND	100	17,00	

1 Itens — Valor Total do Lote — R$

LOTE 00074 - CADERNO ESPIRAL CAPA DURA

Itens(*)	Código	Especificação	Marca	UNID.	Quantidade	Unitário	Valor Total
00280	00043899	CADERNO ESPIRAL CAPA DURA UNIVERSITÁRIO 1 MATÉRIA 96 FLS. FORMATO: 200MM X 275MM; GRAMATURA: 56 G/M². CAPA COM ESTAMPAS/CORES DIVERSAS.		UND	464	16,00	

1 Itens — Valor Total do Lote — R$

LOTE 00075 - CADERNO PROTOCOLO CORRESPONDENCIA - 100 FLS

Itens(*)	Código	Especificação	Marca	UNID.	Quantidade	Unitário	Valor Total
00256	00005700	CADERNO PROTOCOLO CORRESPONDENCIA - 100 FLS		UND	29	20,00	

1 Itens — Valor Total do Lote — R$

LOTE 00076 - CADERNO UNIVERSITÁRIO 96 FOLHAS

Itens(*)	Código	Especificação	Marca	UNID.	Quantidade	Unitário	Valor Total
00997	00002043	CADERNO UNIVERSITÁRIO 96 FOLHAS Caderno escolar; modelo: universitário; fechamento: espiral; capa: capa dura; acabamento da capa: estampado;		CX	300	160,00	

MUNICÍPIO DE ITARANA
Estado do Espírito Santo
Poder Executivo

		divisão de materias: sem divisões de materias; miolo: folha pautada; quantidade de folhas: 96 fl; norma: nbr 15733; unidade de fornecimento: caixa 10 unidades					

1 Itens — **Valor Total do Lote** — **R$**

LOTE 00077 - CADERNO UNIVERSITÁRIO C/ 10 MATERIAS

Itens(*)	Código	Especificação	Marca	UNID.	Quantidade	Unitário	Valor Total
00584	00002045	CADERNO UNIVERSITÁRIO C/ 10 MATERIAS 200 folhas, capa dura		UND	8	29,00	

1 Itens — **Valor Total do Lote** — **R$**

LOTE 00078 - CAIXA ORGANIZADORA EXTRA GRANDE

Itens(*)	Código	Especificação	Marca	UNID.	Quantidade	Unitário	Valor Total
00257	00020508	CAIXA ORGANIZADORA EXTRA GRANDE cor Azul ou preta. Medidas C560 mm x A 365 mm x L 300 ml).		UND	123	92,00	

1 Itens — **Valor Total do Lote** — **R$**

LOTE 00079 - CAIXA ORGANIZADORA MÉDIA

Itens(*)	Código	Especificação	Marca	UNID.	Quantidade	Unitário	Valor Total
00054	00020507	CAIXA ORGANIZADORA MÉDIA Tamanho: MÉDIA, cor Azul ou preta. Medidas C360 mm x A 265 mm x L 230 ml).		UND	376	52,00	

1 Itens — **Valor Total do Lote** — **R$**

LOTE 00080 - CAIXA ORGANIZADORA PEQUENA

Itens(*)	Código	Especificação	Marca	UNID.	Quantidade	Unitário	Valor Total
00334	00005106	CAIXA ORGANIZADORA PEQUENA em plástico polionda com tampa, material prolipropileno, corrugado; medidas: 310x230x190mm.		UND	320	36,00	

1 Itens — **Valor Total do Lote** — **R$**

LOTE 00081 - CAIXA PARA CORRESPONDÊNCIA TRIPLA ACRÍLICO MÓVEL CRISTAL 18,4X26,6X51,5CM

Itens(*)	Código	Especificação	Marca	UNID.	Quantidade	Unitário	Valor Total
01000	00043902	CAIXA PARA CORRESPONDÊNCIA TRIPLA ACRÍLICO MÓVEL CRISTAL 18,4X26,6X51,5CM		UND	60	119,90	

1 Itens — **Valor Total do Lote** — **R$**

LOTE 00082 - CALCULADORA DE MESA

Itens(*)	Código	Especificação	Marca	UNID.	Quantidade	Unitário	Valor Total
00005	00005239	CALCULADORA DE MESA 12 DÍGITOS, 4 OPERAÇÕES BÁSICAS, MEMÓRIA INDEPENDENTE, TECLA GT, RAIZ QUADRADA, INVERSOR DE SINAIS, SELETOR DECIMAL, FUNCIONA TANTO SOLAR QUANTO A BATERIA, METALIZADA, MARCADOR DE PONTO A CADA 3 DÍGITOS, ALIMENTAÇÃO: 1 BATERIA IR44 E SOLAR.		UND	50	59,90	

MUNICÍPIO DE ITARANA
Estado do Espírito Santo
Poder Executivo

1 Itens	Valor Total do Lote	R$

LOTE 00083 - CALCULADORA DE MESA, ELETRICA, COM BOBINA, BIVOLT

Itens(*)	Código	Especificação	Marca	UNID.	Quantidade	Unitário	Valor Total
02225	00001688	CALCULADORA DE MESA, ELETRICA, COM BOBINA, BIVOLT Caracteristicas: -Teclado com 12 digitos. -Visor Extra Grande. -Uso em aplicações pesadas. -Chave liga/desliga. -Teclas: custo, margem, venda, correção de digitação, tax+ e tax- para facilitar o cálculo. -Memória independente mais acumulador (GT). -Tecla tipo Keyboard de computador. -Seletor de arredondamentos e casas decimais. -Contador de itens. -Impressão em 2 cores: preto e vermelho. -Velocidade de impressão 4,1 linhas/seg. Dimensões aproximadas: 32x23,3x7,5cm		UND	15	550,00	

1 Itens	Valor Total do Lote	R$

LOTE 00084 - CANETA CORRETIVA (CAIXA 12 UNIDADES)

Itens(*)	Código	Especificação	Marca	UNID.	Quantidade	Unitário	Valor Total
00006	00042032	CANETA CORRETIVA (CAIXA 12 UNIDADES) Material plástico, tipo ponta metal, carga mínima de 8 ml. Caixa com 12 unidades.		CX	122	229,00	

1 Itens	Valor Total do Lote	R$

LOTE 00085 - CANETA ESFEROGRAFICA 07 - AZUL

Itens(*)	Código	Especificação	Marca	UNID.	Quantidade	Unitário	Valor Total
00265	00004703	CANETA ESFEROGRAFICA 07 - AZUL PONTA ANTI-RACHADURA, ESCRITA FINA E MACIA. CORPO SEXTAVADO TRANSPARENTE, PEGA ARREDONDADA. ESCRITA SUAVE. EMBALAGEM COM 50 UNIDADES. QUALIDADE SIMILAR OU SUPERIOR A COMPACTOR		CX	216	82,00	

1 Itens	Valor Total do Lote	R$

LOTE 00086 - CANETA ESFEROGRAFICA 07 - PRETA

Itens(*)	Código	Especificação	Marca	UNID.	Quantidade	Unitário	Valor Total
00776	00043521	CANETA ESFEROGRAFICA 07 - PRETA PONTA ANTI-RACHADURA, ESCRITA FINA E MACIA. CORPO SEXTAVADO TRANSPARENTE, PEGA ARREDONDADA, ESCRITA SUAVE. QUALIDADE SIMILAR OU SUPERIOR A COMPACTOR. CAIXA COM 50 UNIDADES.		CX	151	82,00	

1 Itens	Valor Total do Lote	R$

LOTE 00087 - CANETA ESFEROGRAFICA 07 - VERMELHA

Itens(*)	Código	Especificação	Marca	UNID.	Quantidade	Unitário	Valor Total
00777	00022252	CANETA ESFEROGRAFICA 07 - VERMELHA PONTA		CX	102	82,00	

MUNICÍPIO DE ITARANA
Estado do Espírito Santo
Poder Executivo

		ANTI-RACHADURA, ESCRITA FINA E MACIA, CORPO SEXTAVADO TRANSPARENTE, PEGA ARREDONDADA, ESCRITA SUAVE. QUALIDADE SIMILAR OU SUPERIOR A COMPACTOR					
1 Itens					Valor Total do Lote	R$	

LOTE 00088 - CANETA ESFEROGRAFICA COM TINTURA GEL (AZUL)

Itens(*)	Código	Especificação	Marca	UNID.	Quantidade	Unitário	Valor Total
01006	00043903	CANETA ESFEROGRAFICA COM TINTURA GEL (AZUL) METALIZADA		UND	70	6,50	
1 Itens					Valor Total do Lote	R$	

LOTE 00089 - CANETA ESFEROGRAFICA COM TINTURA GEL (DOURADA)

Itens(*)	Código	Especificação	Marca	UNID.	Quantidade	Unitário	Valor Total
00266	00043904	CANETA ESFEROGRAFICA COM TINTURA GEL (DOURADA) METALIZADA		UND	72	6,50	
1 Itens					Valor Total do Lote	R$	

LOTE 00090 - CANETA ESFEROGRAFICA COM TINTURA GEL (PRATA)

Itens(*)	Código	Especificação	Marca	UNID.	Quantidade	Unitário	Valor Total
00267	00043905	CANETA ESFEROGRAFICA COM TINTURA GEL (PRATA) METALIZADA		UND	72	6,50	
1 Itens					Valor Total do Lote	R$	

LOTE 00091 - CANETA ESFEROGRAFICA COM TINTURA GEL (ROSA)

Itens(*)	Código	Especificação	Marca	UNID.	Quantidade	Unitário	Valor Total
01009	00043906	CANETA ESFEROGRAFICA COM TINTURA GEL (ROSA) METALIZADA		UND	30	6,50	
1 Itens					Valor Total do Lote	R$	

LOTE 00092 - CANETA ESFEROGRAFICA COM TINTURA GEL (VERDE)

Itens(*)	Código	Especificação	Marca	UNID.	Quantidade	Unitário	Valor Total
01010	00043907	CANETA ESFEROGRAFICA COM TINTURA GEL (VERDE METALIZADA		UND	30	6,50	
1 Itens					Valor Total do Lote	R$	

LOTE 00093 - CANETA ESFEROGRAFICA CRISTAL PRETA

Itens(*)	Código	Especificação	Marca	UNID.	Quantidade	Unitário	Valor Total
00069	00000413	CANETA ESFEROGRAFICA CRISTAL PRETA ESCRITA MEDIA NA COR PRETA , TAMPA VENTILADA, CORPO SEXTAVADO, TRANSPARENTE QUE PERMITA VER O NIVEL DA TINTA, PONTA MEDIA E ESFERA DE TUNGSTENIO. CAIXA COM 50 UNIDADES		CX	144	82,00	

MUNICÍPIO DE ITARANA
Estado do Espírito Santo
Poder Executivo

1 Itens	Valor Total do Lote	R$

LOTE 00094 - CANETA ESFEROGRAFICA CRISTAL VERMELHA

Itens(*)	Código	Especificação	Marca	UNID.	Quantidade	Unitário	Valor Total
00008	00002047	CANETA ESFEROGRAFICA CRISTAL VERMELHA PONTA ANTIRACHADURA, ESCRITA FINA E MACIA.CORPO SEXTAVADO, EVITA QUE ROLE NA MESA FACILMENTE. PAGA ARREDONDADA. PROPORCIONA ESCRITA SUAVE.		CX	98	76,00	

1 Itens	Valor Total do Lote	R$

LOTE 00095 - CANETA ESFEROGRÁFICA 0.7 MM

Itens(*)	Código	Especificação	Marca	UNID.	Quantidade	Unitário	Valor Total
01002	00043908	CANETA ESFEROGRÁFICA 0.7 MM COM CORPO PLÁSTICO E LISTRADO NA COR DA TINTA, CORES VARIADAS, CAIXA COM 24UN.		CX	50	102,00	

1 Itens	Valor Total do Lote	R$

LOTE 00096 - CANETA ESFEROGRÁFICA CRISTAL AZUL

Itens(*)	Código	Especificação	Marca	UNID.	Quantidade	Unitário	Valor Total
00007	00043520	CANETA ESFEROGRÁFICA CRISTAL AZUL PONTA MÉDIA DE 1.0MM. CAIXA COM 50 UNIDADES. PONTA ANTIRACHADURA, ESCRITA FINA E MACIA.CORPO SEXTAVADO, EVITA QUE ROLE NA MESA FACILMENTE. PAGA ARREDONDADA. PROPORCIONA ESCRITA SUAVE.		CX	164	76,00	

1 Itens	Valor Total do Lote	R$

LOTE 00097 - CANETA HIDROCOR 12 CORES

Itens(*)	Código	Especificação	Marca	UNID.	Quantidade	Unitário	Valor Total
00338	00018883	CANETA HIDROCOR 12 CORES PONTA GROSSA, TAMANHO GRANDE, JOGO COM 12 UNIDADES/CORES, TUBO DE PLÁSTICO RESISTENTE, PONTA MACIA, 1ª QUALIDADE.		JG	282	19,90	

1 Itens	Valor Total do Lote	R$

LOTE 00098 - CANETA MARCA TEXTO COR AMARELA

Itens(*)	Código	Especificação	Marca	UNID.	Quantidade	Unitário	Valor Total
00009	00022004	CANETA MARCA TEXTO COR AMARELA COM PONTA CHANFRADA EM POLIETILENO E FILTRO EM POLIESTER COM TINTA SUPERFLUORESCENTE E COR VIVA PARA SUBLINHAR E DESTACAR, ESPESSURA DO TRAÇO 1MM PARA SUBLINHAR E 4MM PARA DESTACAR. QUALIDADE IGUAL, EQUIVALENTE OU SUPERIOR À MARCA PILOT.		UND	592	5,90	

1 Itens	Valor Total do Lote	R$

MUNICÍPIO DE ITARANA
Estado do Espírito Santo
Poder Executivo

LOTE 00099 - CANETA MARCA TEXTO COR ROSA

Itens(*)	Código	Especificação	Marca	UNID.	Quantidade	Unitário	Valor Total
00339	00043523	CANETA MARCA TEXTO COR ROSA COM PONTA CHANFRADA EM POLIETILENO E FILTRO EM POLIÉSTER COM TINTA SUPERFLUORESCENTE E COR VIVA PARA SUBLINHAR E DESTACAR, ESPESSURA DO TRAÇO 1MM PARA SUBLINHAR E 4MM PARA DESTACAR. QUALIDADE IGUAL, EQUIVALENTE OU SUPERIOR À MARCA PILOT.		UND	314	5,90	

1 Itens — Valor Total do Lote — R$

LOTE 00100 - CANETA MARCA TEXTO COR VERDE

Itens(*)	Código	Especificação	Marca	UNID.	Quantidade	Unitário	Valor Total
00340	00021931	CANETA MARCA TEXTO COR VERDE COM PONTA CHANFRADA EM POLIETILENO E FILTRO EM POLIESTER COM TINTA SUPERFLUORESCENTE E COR VIVA PARA SUBLINHAR E DESTACAR, ESPESSURA DO TRAÇO 1MM PARA SUBLINHAR E 4MM PARA DESTACAR. QUALIDADE IGUAL, EQUIVALENTE OU SUPERIOR À MARCA PILOT.		UND	319	5,90	

1 Itens — Valor Total do Lote — R$

LOTE 00101 - CANETA MARCADOR PERMANENTE PONTA DUPLA - COR AZUL

Itens(*)	Código	Especificação	Marca	UNID.	Quantidade	Unitário	Valor Total
00074	00042066	CANETA MARCADOR PERMANENTE PONTA DUPLA - COR AZUL		UND	38	7,90	

1 Itens — Valor Total do Lote — R$

LOTE 00102 - CANETA MARCADOR PERMANENTE PONTA DUPLA - COR PRETA

Itens(*)	Código	Especificação	Marca	UNID.	Quantidade	Unitário	Valor Total
00259	00042067	CANETA MARCADOR PERMANENTE PONTA DUPLA - COR PRETA		UND	40	7,90	

1 Itens — Valor Total do Lote — R$

LOTE 00103 - CANETA MARCADOR PERMANENTE PONTA DUPLA - COR VERMELHO

Itens(*)	Código	Especificação	Marca	UNID.	Quantidade	Unitário	Valor Total
00260	00042068	CANETA MARCADOR PERMANENTE PONTA DUPLA - COR VERMELHO		UND	28	7,90	

1 Itens — Valor Total do Lote — R$

LOTE 00104 - CANETA MARCADOR PERMANENTE PRETA

Itens(*)	Código	Especificação	Marca	UNID.	Quantidade	Unitário	Valor Total
00342	00022305	CANETA MARCADOR PERMANENTE PRETA NA COR PRETA , MATERIAL PLASTICO, FORMATO CORPO CILINDRICO, MATERIAL PONTA POLIACETATO, ESPESSURA ESCRITA FINA,.		CX	26	149,00	

↳ faltando quantidade na caixa

MUNICÍPIO DE ITARANA
Estado do Espírito Santo
Poder Executivo

1 Itens	Valor Total do Lote	R$

LOTE 00105 - CANETA MARCADOR PERMANENTE PRETA ESCRITA FINA

Itens(*)	Código	Especificação	Marca	UNID.	Quantidade	Unitário	Valor Total
00341	00042119	CANETA MARCADOR PERMANENTE PRETA ESCRITA FINA NA COR PRETA , MATERIAL PLASTICO, FORMATO CORPO CILINDRICO, MATERIAL PONTA POLIACETATO, ESPESSURA ESCRITA FINA; CAIXA COM 12 UNIDADES.		CX	27	149,00	

1 Itens	Valor Total do Lote	R$

LOTE 00106 - CANETA MARCADOR PERMANENTE VERMELHA ESCRITA FINA

Itens(*)	Código	Especificação	Marca	UNID.	Quantidade	Unitário	Valor Total
00343	00042120	CANETA MARCADOR PERMANENTE VERMELHA ESCRITA FINA NA COR VERMELHA , MATERIAL PLASTICO, FORMATO CORPO CILINDRICO, MATERIAL PONTA POLIACETATO, ESPESSURA ESCRITA FINA; CAIXA COM 12 UNIDADES.		CX	27	199,00	

1 Itens	Valor Total do Lote	R$

LOTE 00107 - CANETA PARA TECIDO NA COR AZUL

Itens(*)	Código	Especificação	Marca	UNID.	Quantidade	Unitário	Valor Total
02243	00021738	CANETA PARA TECIDO NA COR AZUL		UND	10	10,90	

1 Itens	Valor Total do Lote	R$

LOTE 00108 - CANETA PARA TECIDO NA COR PRETO

Itens(*)	Código	Especificação	Marca	UNID.	Quantidade	Unitário	Valor Total
02244	00021739	CANETA PARA TECIDO NA COR PRETO		UND	10	10,90	

1 Itens	Valor Total do Lote	R$

LOTE 00109 - CANETA PARA TECIDO NA COR VERMELHO

Itens(*)	Código	Especificação	Marca	UNID.	Quantidade	Unitário	Valor Total
02245	00021740	CANETA PARA TECIDO NA COR VERMELHO		UND	10	10,90	

1 Itens	Valor Total do Lote	R$

LOTE 00110 - CANETA PERMANENTE PARA RETRO PROJETOR

Itens(*)	Código	Especificação	Marca	UNID.	Quantidade	Unitário	Valor Total
00073	00000236	CANETA PERMANENTE PARA RETRO PROJETOR NA COR AZUL , MATERIAL PLASTICO, FORMATO CORPO CILINDRICO, MATERIAL PONTA POLIACETATO, ESPESSURA ESCRITA MÉDIA,		UND	90	~~92,00~~ 2,90	

MUNICÍPIO DE ITARANA
Estado do Espírito Santo
Poder Executivo

1 Itens					Valor Total do Lote	R$	

LOTE 00111 - CANUDO DE PAPEL BIODEGRADÁVEL

Itens(*)	Código	Especificação	Marca	UNID.	Quantidade	Unitário	Valor Total
01605	00043909	CANUDO DE PAPEL BIODEGRADÁVEL KIT 100 UNIDADES. CORES DIVERSAS. DIMENSÕES MÍNIMAS: 19,7CM X 5MM		PCT	10	40,00	
1 Itens					Valor Total do Lote	R$	

LOTE 00112 - CAPA ENCADERNAÇÃO PRETA A4

Itens(*)	Código	Especificação	Marca	UNID.	Quantidade	Unitário	Valor Total
01021	00042482	CAPA ENCADERNAÇÃO PRETA A4 ESPESSURA 0,05MM; DIMENSÕES: 299MM X 212 MM; PACOTE COM 100 UNIDADES.		PCT	60	79,00	
1 Itens					Valor Total do Lote	R$	

LOTE 00113 - CAPA ENCADERNAÇÃO TRANSPARENTE A4

Itens(*)	Código	Especificação	Marca	UNID.	Quantidade	Unitário	Valor Total
01022	00042481	CAPA ENCADERNAÇÃO TRANSPARENTE A4 ESPESSURA 0,05MM; DIMENSÕES: 299MM X 212 MM; PACOTE COM 100 UNIDADES.		PCT	60	90,00	
1 Itens					Valor Total do Lote	R$	

LOTE 00114 - CARTOLINA BRANCA

Itens(*)	Código	Especificação	Marca	UNID.	Quantidade	Unitário	Valor Total
00261	00003670	CARTOLINA BRANCA 150grs - 50x66		FL	510	1,50	
1 Itens					Valor Total do Lote	R$	

LOTE 00115 - CARTOLINA BRANCA 180G

Itens(*)	Código	Especificação	Marca	UNID.	Quantidade	Unitário	Valor Total
00026	00043687	CARTOLINA BRANCA 180G Medidas: 50x66cm Pacote com 50 unidades.		PCT	85	75,00	
1 Itens					Valor Total do Lote	R$	

LOTE 00116 - CARTOLINA DUPLA FACE AMARELO, PCT COM 20 UNIDADES

Itens(*)	Código	Especificação	Marca	UNID.	Quantidade	Unitário	Valor Total
00262	00021748	CARTOLINA DUPLA FACE AMARELO, PCT COM 20 UNIDADES		PCT	85	35,00	
1 Itens					Valor Total do Lote	R$	

MUNICÍPIO DE ITARANA
Estado do Espírito Santo
Poder Executivo

LOTE 00117 - CARTOLINA DUPLA FACE AZUL, PCT COM 20 UNIDADES

Itens(*)	Código	Especificação	Marca	UNID.	Quantidade	Unitário	Valor Total
00346	00021745	CARTOLINA DUPLA FACE AZUL, PCT COM 20 UNIDADES		PCT	85	35,00	
1 Itens				Valor Total do Lote		R$	

LOTE 00118 - CARTOLINA DUPLA FACE MARROM, PCT COM 20 UNIDADES

Itens(*)	Código	Especificação	Marca	UNID.	Quantidade	Unitário	Valor Total
00263	00001571	CARTOLINA DUPLA FACE MARROM, PCT COM 20 UNIDADES		PCT	83	35,00	
1 Itens				Valor Total do Lote		R$	

LOTE 00119 - CARTOLINA DUPLA FACE PRETO, PCT COM 20 UNIDADES

Itens(*)	Código	Especificação	Marca	UNID.	Quantidade	Unitário	Valor Total
00348	00001570	CARTOLINA DUPLA FACE PRETO, PCT COM 20 UNIDADES		PCT	81	35,00	
1 Itens				Valor Total do Lote		R$	

LOTE 00120 - CARTOLINA DUPLA FACE ROSA, PCT COM 20 UNIDADES

Itens(*)	Código	Especificação	Marca	UNID.	Quantidade	Unitário	Valor Total
00349	00021746	CARTOLINA DUPLA FACE ROSA, PCT COM 20 UNIDADES		PCT	83	35,00	
1 Itens				Valor Total do Lote		R$	

LOTE 00121 - CARTOLINA DUPLA FACE VERDE, PCT COM 20 UNIDADES

Itens(*)	Código	Especificação	Marca	UNID.	Quantidade	Unitário	Valor Total
00264	00021741	CARTOLINA DUPLA FACE VERDE, PCT COM 20 UNIDADES		PCT	85	35,00	
1 Itens				Valor Total do Lote		R$	

LOTE 00122 - CARTOLINA DUPLA FACE VERMELHO, PCT COM 20 UNIDADES

Itens(*)	Código	Especificação	Marca	UNID.	Quantidade	Unitário	Valor Total
00351	00021742	CARTOLINA DUPLA FACE VERMELHO, PCT COM 20 UNIDADES		PCT	84	35,00	
1 Itens				Valor Total do Lote		R$	

LOTE 00123 - CARTOLINA ESTAMPADA

Itens(*)	Código	Especificação	Marca	UNID.	Quantidade	Unitário	Valor Total
00352	00042136	CARTOLINA ESTAMPADA DIMENSÕES 50 X 65CM.		FL	180	6,00	

MUNICÍPIO DE ITARANA
Estado do Espírito Santo
Poder Executivo

1 Itens					Valor Total do Lote	R$	

LOTE 00124 - CARTOLINA FOLHAS SORTIDAS 180G

Itens(*)	Código	Especificação	Marca	UNID.	Quantidade	Unitário	Valor Total
00027	00043688	CARTOLINA FOLHAS SORTIDAS 180G Medidas: 50x66cm Pacote com 50 unidades.		PCT	81	88,00	
1 Itens					Valor Total do Lote	R$	

LOTE 00125 - CARTOLINA LAMINADA AZUL

Itens(*)	Código	Especificação	Marca	UNID.	Quantidade	Unitário	Valor Total
00353	00043910	CARTOLINA LAMINADA AZUL 48X60CM. PACOTE COM 20 FOLHAS.		PCT	46	80,00	
1 Itens					Valor Total do Lote	R$	

LOTE 00126 - CARTOLINA LAMINADA DOURADA

Itens(*)	Código	Especificação	Marca	UNID.	Quantidade	Unitário	Valor Total
00184	00043911	CARTOLINA LAMINADA DOURADA 48X60CM. PACOTE COM 20 FOLHAS.		PCT	40	80,00	
1 Itens					Valor Total do Lote	R$	

LOTE 00127 - CARTOLINA LAMINADA PRATEADA

Itens(*)	Código	Especificação	Marca	UNID.	Quantidade	Unitário	Valor Total
00185	00043912	CARTOLINA LAMINADA PRATEADA 48X60CM. PACOTE COM 20 FOLHAS.		PCT	40	80,00	
1 Itens					Valor Total do Lote	R$	

LOTE 00128 - CARTOLINA LAMINADA ROSA

Itens(*)	Código	Especificação	Marca	UNID.	Quantidade	Unitário	Valor Total
00186	00043913	CARTOLINA LAMINADA ROSA 48X60CM. PACOTE COM 20 FOLHAS.		PCT	28	80,00	
1 Itens					Valor Total do Lote	R$	

LOTE 00129 - CARTOLINA LAMINADA VERDE

Itens(*)	Código	Especificação	Marca	UNID.	Quantidade	Unitário	Valor Total
00187	00043914	CARTOLINA LAMINADA VERDE 48X60CM. PACOTE COM 20 FOLHAS.		PCT	26	80,00	
1 Itens					Valor Total do Lote	R$	

LOTE 00130 - CARTOLINA LAMINADA VERMELHA

Itens(*)	Código	Especificação	Marca	UNID.	Quantidade	Unitário	Valor Total

MUNICÍPIO DE ITARANA
Estado do Espírito Santo
Poder Executivo

00188	00043915	CARTOLINA LAMINADA VERMELHA 48X60CM. PACOTE COM 20 FOLHAS.		PCT	28	80,00	

1 Itens — Valor Total do Lote — R$

LOTE 00131 - CARTUCHO DE TONER (BROTHER TN-2370)

Itens(*)	Código	Especificação	Marca	UNID.	Quantidade	Unitário	Valor Total
00106	00044660	CARTUCHO DE TONER (BROTHER TN-2370) Compatível para impressoras laser, para impressoras Brother TN 2340 | MFC - L2740DW | MFC - L2720DW | MFC - L2700DW | DCP - L2540DW | DCP - L2520DW | HL - L2360DW | HL - L2320D - PRETO		UND	90	56,00	

1 Itens — Valor Total do Lote — R$

LOTE 00132 - CHAPA DE MDF 3MM

Itens(*)	Código	Especificação	Marca	UNID.	Quantidade	Unitário	Valor Total
01034	00043916	CHAPA DE MDF 3MM com superfície lisa, com dimensões de 20 x 20cm para artesanatos.		UND	20	10,00	

1 Itens — Valor Total do Lote — R$

LOTE 00133 - CLIP Nº 01 - CAIXA 500G

Itens(*)	Código	Especificação	Marca	UNID.	Quantidade	Unitário	Valor Total
01035	00042176	CLIP Nº 01 - CAIXA 500G NIQUELADO OU CROMADO, DE BOA QUALIDADE, RESISTENTE, PRODUZIDO COM ARAME DE AÇO COM TRATAMENTO ANTIFERRUGEM. MARCAS DE REFERÊNCIA: ACC, CHAPARRAU, BACCHI.		CX	80	26,00	

1 Itens — Valor Total do Lote — R$

LOTE 00134 - CLIP Nº 02 NIQUELADO

Itens(*)	Código	Especificação	Marca	UNID.	Quantidade	Unitário	Valor Total
00011	00041889	CLIP Nº 02 NIQUELADO DE BOA QUALIDADE, RESISTENTE, PRODUZIDO COM ARAME DE AÇO COM TRATAMENTO ANTIFERRUGEM, CAIXA C/ 500 G. MARCAS DE REFERÊNCIA: ACC, CHAPARRAU, BACCHI.		CX	132	26,00	

1 Itens — Valor Total do Lote — R$

LOTE 00135 - CLIP Nº 03

Itens(*)	Código	Especificação	Marca	UNID.	Quantidade	Unitário	Valor Total
00010	00001572	CLIP Nº 03 NIQUELADO OU CROMADO, DE BOA QUALIDADE, RESISTENTE, PRODUZIDO COM ARAME DE AÇO COM TRATAMENTO ANTIFERRUGEM, CX C/ 500G. MARCAS DE REFERÊNCIA: ACC, CHAPARRAU, BACCHI.		CX	101	28,00	

1 Itens — Valor Total do Lote — R$

LOTE 00136 - CLIP Nº 04

Itens(*)	Código	Especificação	Marca	UNID.	Quantidade	Unitário	Valor Total

MUNICÍPIO DE ITARANA
Estado do Espírito Santo
Poder Executivo

01038	00001574	CLIP Nº 04 NIQUELADO OU CROMADO, DE BOA QUALIDADE, RESISTENTE, PRODUZIDO COM ARAME DE AÇO COM TRATAMENTO ANTIFERRUGEM, CX C/ 500 G. MARCAS DE REFERÊNCIA: ACC, CHAPARRAU, BACCHI.		CX	60	6,00	
1 Itens				Valor Total do Lote		R$	

LOTE 00137 - CLIP Nº 06

Itens(*)	Código	Especificação	Marca	UNID.	Quantidade	Unitário	Valor Total
00360	00020758	CLIP Nº 06 NIQUELADO OU CROMADO, DE BOA QUALIDADE, RESISTENTE, PRODUZIDO COM ARAME DE AÇO COM TRATAMENTO ANTIFERRUGEM, CX C/ 500GR.		CX	72	8,00	
1 Itens				Valor Total do Lote		R$	

LOTE 00138 - CLIP Nº 08

Itens(*)	Código	Especificação	Marca	UNID.	Quantidade	Unitário	Valor Total
00596	00002049	CLIP Nº 08 NIQUELADO OU CROMADO, DE BOA QUALIDADE, RESISTENTE, PRODUZIDO COM ARAME DE AÇO COM TRATAMENTO ANTIFERRUGEM, CX C/ 500GR.		CX	68	10,00	
1 Itens				Valor Total do Lote		R$	

LOTE 00139 - CLIP Nº 10

Itens(*)	Código	Especificação	Marca	UNID.	Quantidade	Unitário	Valor Total
00361	00043917	CLIP Nº 10 NIQUELADO OU CROMADO, DE BOA QUALIDADE, RESISTENTE, PRODUZIDO COM ARAME DE AÇO COM TRATAMENTO ANTIFERRUGEM, CX C/ 500G. MARCAS DE REFERÊNCIA: ACC, CHAPARRAU, BACCHI.		CX	68	15,00	
1 Itens				Valor Total do Lote		R$	

LOTE 00140 - COLA A BASE DE PVA.

Itens(*)	Código	Especificação	Marca	UNID.	Quantidade	Unitário	Valor Total
00362	00043918	COLA A BASE DE PVA. COMPOSTO POR POLIACETATO DE VINILA EM DISPERSÃO AQUOSA DESENVOLVIDA PARA REPAROS DE MÓVEIS E OBJETOS DE MADEIRA, LAMINADOS, PLÁSTICOS, AGLOMERADOS, MDF ENTRE OUTROS. DEVERÁ ESTAR PRONTO PARA USO, COM TECNOLOGIA A BASE DE ÁGUA, ISENTO DE SOLVENTES E ODOR SUAVE. EMBALAGEM COM 1 KG		UND	96	28,00	
1 Itens				Valor Total do Lote		R$	

LOTE 00141 - COLA BASTÃO

Itens(*)	Código	Especificação	Marca	UNID.	Quantidade	Unitário	Valor Total
01043	00001973	COLA BASTÃO Cola em bastão, tubo plástico com base giratória, atóxica, lavável, com embalagem de 10g, para aplicação em papel e secagem rápida, com composição resina sintética, glicerina, água e conservantes. Qualidade igual, equivalente ou superior à marca Acrilex.		UND	110	4,00	

MUNICÍPIO DE ITARANA
Estado do Espírito Santo
Poder Executivo

1 Itens		Valor Total do Lote	R$

LOTE 00142 - COLA BRANCA 1KG

Itens(*)	Código	Especificação	Marca	UNID.	Quantidade	Unitário	Valor Total
00190	00019578	COLA BRANCA 1KG EMBALAGEM CONTENDO MARCA DO FABRICANTE E IDENTIFICAÇÃO DO PRODUTO.		UND	171	28,00	

1 Itens		Valor Total do Lote	R$

LOTE 00143 - COLA BRANCA 90G

Itens(*)	Código	Especificação	Marca	UNID.	Quantidade	Unitário	Valor Total
00012	00018798	COLA BRANCA 90G LÍQUIDA LAVÁVEL, NÃO TÓXICA ,A BASE DE ÁGUA, COLA PAPEL, COURO E TECIDO, EMBALAGEM FRASCO 90G, CONTENDO MARCA, PESO, DATA DE FABRICAÇÃO E PRAZO DE VALIDADE.		UND	722	4,50	

1 Itens		Valor Total do Lote	R$

LOTE 00144 - COLA COLORIDA CX. C/06

Itens(*)	Código	Especificação	Marca	UNID.	Quantidade	Unitário	Valor Total
02277	00005283	COLA COLORIDA CX. C/06 COLA COLORIDA, COM BICO APLICADOR, MATERIAL NÃO TÓXICO, COM CORES E BRILHO INTENSO. IDEAL PARA COLAGENS, RELEVOS COLORIDOS, DECORAÇÕES EM GERAL. CAIXA CONTENDO 6 CORES SORTIDAS COM APROXIMADAMENTE 23G CADA.		CX	16	19,00	

1 Itens		Valor Total do Lote	R$

LOTE 00145 - COLA DE ISOPOR 90 GR

Itens(*)	Código	Especificação	Marca	UNID.	Quantidade	Unitário	Valor Total
00375	00043919	COLA DE ISOPOR 90 GR COLA PARA EVA, ISOPOR E ARTESANATO. SECAGEM NO AR, SOLÚVEL EM ALCOOL, TRANSPARENTE.		UND	84	19,50	

1 Itens		Valor Total do Lote	R$

LOTE 00146 - COLA DE SILICONE LIQUIDA 100G

Itens(*)	Código	Especificação	Marca	UNID.	Quantidade	Unitário	Valor Total
00364	00042078	COLA DE SILICONE LIQUIDA 100G Ideal para trabalhos manuais em tecidos, papelão, madeira, fitas de cetim, feltro e passamanarias. Sua base é de álcool e é isenta de metanol na fórmula. Não tóxica.		UND	154	12,00	

1 Itens		Valor Total do Lote	R$

LOTE 00147 - COLA GLITER 35G PRATA

Itens(*)	Código	Especificação	Marca	UNID.	Quantidade	Unitário	Valor Total
00368	00001576	COLA GLITER 35G PRATA CAIXA CONTENDO 12 UNIDADES, EMBALAGEM CONTENDO MARCA E		CX	12	84,00	

MUNICÍPIO DE ITARANA
Estado do Espírito Santo
Poder Executivo

		IDENTIFICAÇÃO DO PRODUTO					

1 Itens — Valor Total do Lote R$

LOTE 00148 - COLA GLITER 35G AZUL

Itens(*)	Código	Especificação	Marca	UNID.	Quantidade	Unitário	Valor Total
00365	00021723	COLA GLITER 35G AZUL CAIXA CONTENDO 12 UNIDADES, EMBALAGEM CONTENDO MARCA E IDENTIFICAÇÃO DO PRODUTO		CX	12	84,00	

1 Itens — Valor Total do Lote R$

LOTE 00149 - COLA GLITER 35G CRISTAL

Itens(*)	Código	Especificação	Marca	UNID.	Quantidade	Unitário	Valor Total
00366	00021654	COLA GLITER 35G CRISTAL CAIXA CONTENDO 12 UNIDADES, EMBALAGEM CONTENDO MARCA E IDENTIFICAÇÃO DO PRODUTO		CX	12	84,00	

1 Itens — Valor Total do Lote R$

LOTE 00150 - COLA GLITER 35G DOURADA

Itens(*)	Código	Especificação	Marca	UNID.	Quantidade	Unitário	Valor Total
00367	00021720	COLA GLITER 35G DOURADA CAIXA CONTENDO 12 UNIDADES, EMBALAGEM CONTENDO MARCA E IDENTIFICAÇÃO DO PRODUTO		CX	12	84,00	

1 Itens — Valor Total do Lote R$

LOTE 00151 - COLA GLITER 35G VERDE

Itens(*)	Código	Especificação	Marca	UNID.	Quantidade	Unitário	Valor Total
00369	00021721	COLA GLITER 35G VERDE CAIXA CONTENDO 12 UNIDADES, EMBALAGEM CONTENDO MARCA E IDENTIFICAÇÃO DO PRODUTO		CX	12	84,00	

1 Itens — Valor Total do Lote R$

LOTE 00152 - COLA GLITER 35G VERMELHO

Itens(*)	Código	Especificação	Marca	UNID.	Quantidade	Unitário	Valor Total
00370	00021722	COLA GLITER 35G VERMELHO CAIXA CONTENDO 12 UNIDADES, EMBALAGEM CONTENDO MARCA E IDENTIFICAÇÃO DO PRODUTO		CX	12	84,00	

1 Itens — Valor Total do Lote R$

LOTE 00153 - COLA GLITER 35GR

Itens(*)	Código	Especificação	Marca	UNID.	Quantidade	Unitário	Valor Total
00029	00001995	COLA GLITER 35GR Frasco com 35g. composicao: resina de pva, gliter, conservante. a cola glitter nao e toxica e possui brilho intenso. cor: variada tipo: glitter caracteristicas adicionais: com aplicador, nao toxica, soluvel em agua. composicao: polimero de acetato de		UND	40	~~7,00~~ 7,50	

18 - 04 - 1964
MUNICÍPIO DE ITARANA
Estado do Espírito Santo
Poder Executivo

		polivinila e aditivo certificado Inmetro.					

1 Itens — Valor Total do Lote — R$

LOTE 00154 - COLA GLITER SORTIDA 23G. CX. C/06 CORES

Itens(*)	Código	Especificação	Marca	UNID.	Quantidade	Unitário	Valor Total
02286	00008577	COLA GLITER SORTIDA 23G. CX. C/06 CORES		CX	10	30,00	

1 Itens — Valor Total do Lote — R$

LOTE 00155 - COLA INSTANTANEA 20GRAMAS

Itens(*)	Código	Especificação	Marca	UNID.	Quantidade	Unitário	Valor Total
00371	00042077	COLA INSTANTANEA 20GRAMAS ADESIVO À BASE DE CIANOACRILATO LÍQUIDO, SECAGEM RÁPIDA, IDEAL NA COLAGEM DE MADEIRAS, LOUÇAS, COURO, PAPEL, PLÁSTICO, CORTIÇA, METAL, BORRACHA, DENTRE OUTROS.		UND	189	19,90	

1 Itens — Valor Total do Lote — R$

LOTE 00156 - COLA P/ PISTOLA FINA

Itens(*)	Código	Especificação	Marca	UNID.	Quantidade	Unitário	Valor Total
00372	00019685	COLA P/ PISTOLA FINA		KG	26	66,00	

1 Itens — Valor Total do Lote — R$

LOTE 00157 - COLA P/ PISTOLA GROSSA

Itens(*)	Código	Especificação	Marca	UNID.	Quantidade	Unitário	Valor Total
00373	00019684	COLA P/ PISTOLA GROSSA		KG	10	68,00	

1 Itens — Valor Total do Lote — R$

LOTE 00158 - COLA PARA ARTESANATO INCOLOR

Itens(*)	Código	Especificação	Marca	UNID.	Quantidade	Unitário	Valor Total
00374	00043612	COLA PARA ARTESANATO INCOLOR COLA SEM ENRUGAR O PAPEL. CAIXA COM 12 UNIDADES DE 90G.		CX	12	126,00	

1 Itens — Valor Total do Lote — R$

LOTE 00159 - COLA PARA E.V.A

Itens(*)	Código	Especificação	Marca	UNID.	Quantidade	Unitário	Valor Total
00802	00021662	COLA PARA E.V.A 90 GR, CAIXA COM 12 UNIDADES		CX	16	192,00	

1 Itens — Valor Total do Lote — R$

MUNICÍPIO DE ITARANA
Estado do Espírito Santo
Poder Executivo

LOTE 00160 - COLA QUENTE GROSSA

Itens(*)	Código	Especificação	Marca	UNID.	Quantidade	Unitário	Valor Total
02293	00008515	COLA QUENTE GROSSA		KG	6	66,00	
1 Itens				Valor Total do Lote		R$	

LOTE 00161 - COLCHETE Nº 09

Itens(*)	Código	Especificação	Marca	UNID.	Quantidade	Unitário	Valor Total
00095	00005198	COLCHETE Nº 09 COM CHAPA DE AÇO REVESTIDO, CX COM 72 UND.		CX	2	19,00	
1 Itens				Valor Total do Lote		R$	

LOTE 00162 - COLCHETE Nº 12

Itens(*)	Código	Especificação	Marca	UNID.	Quantidade	Unitário	Valor Total
02294	00005199	COLCHETE Nº 12 COM CHAPA DE AÇO REVESTIDO, CX C 72 UND.		CX	2	29,00	
1 Itens				Valor Total do Lote		R$	

LOTE 00163 - COLCHETE Nº 15

Itens(*)	Código	Especificação	Marca	UNID.	Quantidade	Unitário	Valor Total
02295	00042539	COLCHETE Nº 15 COM CHAPA DE AÇO REVESTIDO, CX COM 72UND.		CX	2	38,00	
1 Itens				Valor Total do Lote		R$	

LOTE 00164 - COLETE FEMININO (TAMANHO M)

Itens(*)	Código	Especificação	Marca	UNID.	Quantidade	Unitário	Valor Total
02310	00043741	COLETE FEMININO (TAMANHO M) AZUL-MARINHO, EM TECIDO DO TIPO RIPSTOP CONTENDO 70% POLIÉSTER 30% DE ALGODÃO. 4 BOLSOS NA PARTE FRONTAL DO COLETE. APLICAÇÃO DE IDENTIDADE DO PROGRAMA, NA VERSÃO NEGATIVO COR BRANCA, NO BOLSO SUPERIOR ESQUERDO E NA PARTE TRASEIRA, CONFORME ILUSTRAÇÃO ANEXA.		UND	10	150,00	
1 Itens				Valor Total do Lote		R$	

LOTE 00165 - CORANTE LIQUIDO ALIMENTÍCIO AMARELO

Itens(*)	Código	Especificação	Marca	UNID.	Quantidade	Unitário	Valor Total
01631	00043920	CORANTE LIQUIDO ALIMENTÍCIO AMARELO 10ML. - CAIXA COM 12 UNIDADES.		CX	10	55,00	
1 Itens				Valor Total do Lote		R$	

MUNICÍPIO DE ITARANA
Estado do Espírito Santo
Poder Executivo

LOTE 00166 - CORANTE LIQUIDO ALIMENTÍCIO AZUL

Itens(*)	Código	Especificação	Marca	UNID.	Quantidade	Unitário	Valor Total
01632	00043921	CORANTE LIQUIDO ALIMENTÍCIO AZUL 10ML. - CAIXA COM 12 UNIDADES.		CX	10	55,00	
1 Itens					Valor Total do Lote		R$

LOTE 00167 - CORANTE LIQUIDO ALIMENTÍCIO LARANJA

Itens(*)	Código	Especificação	Marca	UNID.	Quantidade	Unitário	Valor Total
01633	00043922	CORANTE LIQUIDO ALIMENTÍCIO LARANJA 10ML. - CAIXA COM 12 UNIDADES.		CX	10	55,00	
1 Itens					Valor Total do Lote		R$

LOTE 00168 - CORANTE LIQUIDO ALIMENTÍCIO PRETO

Itens(*)	Código	Especificação	Marca	UNID.	Quantidade	Unitário	Valor Total
01634	00043931	CORANTE LIQUIDO ALIMENTÍCIO PRETO 10ML. - CAIXA COM 12 UNIDADES.		CX	10	55,00	
1 Itens					Valor Total do Lote		R$

LOTE 00169 - CORANTE LIQUIDO ALIMENTÍCIO ROSA

Itens(*)	Código	Especificação	Marca	UNID.	Quantidade	Unitário	Valor Total
01635	00043923	CORANTE LIQUIDO ALIMENTÍCIO ROSA 10ML. - CAIXA COM 12 UNIDADES.		CX	10	55,00	
1 Itens					Valor Total do Lote		R$

LOTE 00170 - CORANTE LIQUIDO ALIMENTÍCIO VERDE

Itens(*)	Código	Especificação	Marca	UNID.	Quantidade	Unitário	Valor Total
01636	00043924	CORANTE LIQUIDO ALIMENTÍCIO VERDE 10ML. - CAIXA COM 12 UNIDADES.		CX	10	55,00	
1 Itens					Valor Total do Lote		R$

LOTE 00171 - CORANTE LIQUIDO ALIMENTÍCIO VERMELHO

Itens(*)	Código	Especificação	Marca	UNID.	Quantidade	Unitário	Valor Total
01637	00043925	CORANTE LIQUIDO ALIMENTÍCIO VERMELHO 10ML. - CAIXA COM 12 UNIDADES.		CX	10	55,00	
1 Itens					Valor Total do Lote		R$

LOTE 00172 - CORANTE LIQUIDO ALIMENTÍCIO VIOLETA

Itens(*)	Código	Especificação	Marca	UNID.	Quantidade	Unitário	Valor Total
01638	00043926	CORANTE LIQUIDO ALIMENTÍCIO VIOLETA 10ML. - CAIXA COM 12 UNIDADES.		CX	10	55,00	

MUNICÍPIO DE ITARANA
Estado do Espírito Santo
Poder Executivo

1 Itens	Valor Total do Lote	R$

LOTE 00173 - CORRETIVO EM FITA TAPE

Itens(*)	Código	Especificação	Marca	UNID.	Quantidade	Unitário	Valor Total
00107	00043642	CORRETIVO EM FITA TAPE com dimensões aproximadamente de 4,2mm x 12m.		UND	260	18,00	

1 Itens	Valor Total do Lote	R$

LOTE 00174 - CORRETIVO LÍQUIDO À BASE DE ÁGUA

Itens(*)	Código	Especificação	Marca	UNID.	Quantidade	Unitário	Valor Total
00150	00003211	CORRETIVO LÍQUIDO À BASE DE ÁGUA SEM ODOR, ATOXICO. FRASCO 18 ML		UND	92	4,00	

1 Itens	Valor Total do Lote	R$

LOTE 00175 - CADERNO ESPIRAL 96 FLS PEQ. CAPA DURA

Itens(*)	Código	Especificação	Marca	UNID.	Quantidade	Unitário	Valor Total
00004	00024176	Caderno Espiral 96 fls Peq. Capa Dura pacote com 05 unidades.		PCT	13	65,00	

1 Itens	Valor Total do Lote	R$

LOTE 00176 - ELÁSTICO 10MM BRANCO

Itens(*)	Código	Especificação	Marca	UNID.	Quantidade	Unitário	Valor Total
02297	00043928	ELÁSTICO 10MM BRANCO ROLO C/ 100 METROS.		RL	10	145,00	

1 Itens	Valor Total do Lote	R$

LOTE 00177 - ELÁSTICO DE BORRACHA LÁTEX N.º 18 (BORRACHA DINHEIRO)

Itens(*)	Código	Especificação	Marca	UNID.	Quantidade	Unitário	Valor Total
00101	00015433	ELÁSTICO DE BORRACHA LÁTEX N.º 18 (BORRACHA DINHEIRO) PACOTE DE CONTENDO 1KG.		PCT	28	80,00	

1 Itens	Valor Total do Lote	R$

LOTE 00178 - ELÁSTICO ROLIÇO BRANCO 2MM

Itens(*)	Código	Especificação	Marca	UNID.	Quantidade	Unitário	Valor Total
00379	00043929	ELÁSTICO ROLIÇO BRANCO 2MM ROLO COM 100 METROS		RL	21	80,00	

1 Itens	Valor Total do Lote	R$

LOTE 00179 - ELÁSTICO ROLIÇO PRETO 2MM

Itens(*)	Código	Especificação	Marca	UNID.	Quantidade	Unitário	Valor Total

MUNICÍPIO DE ITARANA
Estado do Espírito Santo
Poder Executivo

00380	00043930	ELÁSTICO ROLIÇO PRETO 2MM ROLO COM 100 METROS		RL	11	80,00	

1 Itens — Valor Total do Lote — R$

LOTE 00180 - EMBALAGEM PARA PRESENTE ESTAMPADA

Itens(*)	Código	Especificação	Marca	UNID.	Quantidade	Unitário	Valor Total
00381	00018194	EMBALAGEM PARA PRESENTE ESTAMPADA NAS DIMENSÕES 30 X 45CM. PACOTE COM 100 UNIDADES		PCT	22	110,00	

1 Itens — Valor Total do Lote — R$

LOTE 00181 - EMBALAGEM SACO PLÁSTICO TRANSPARENTE

Itens(*)	Código	Especificação	Marca	UNID.	Quantidade	Unitário	Valor Total
00382	00043648	EMBALAGEM SACO PLÁSTICO TRANSPARENTE Alto Brilho PP.Tamanho 20 x 30cm. Pacote de 200g (aprox. 60 sacolas)		PCT	3	19,00	

1 Itens — Valor Total do Lote — R$

LOTE 00182 - EMBALAGEM SACO PLÁSTICO TRANSPARENTE PP-TAMANHO 60 X 80CM

Itens(*)	Código	Especificação	Marca	UNID.	Quantidade	Unitário	Valor Total
01050	00043657	EMBALAGEM SACO PLÁSTICO TRANSPARENTE PP-TAMANHO 60 X 80CM Pacote de 200g (aprox. 05 sacolas)		PCT	40	90,00	

1 Itens — Valor Total do Lote — R$

LOTE 00183 - ENVELOPE 240 X 340MM AMARELO OURO

Itens(*)	Código	Especificação	Marca	UNID.	Quantidade	Unitário	Valor Total
00192	00003128	ENVELOPE 240 X 340MM AMARELO OURO		UND	650	196,00	

1 Itens — Valor Total do Lote — R$

LOTE 00184 - ENVELOPE 25 X 18.5

Itens(*)	Código	Especificação	Marca	UNID.	Quantidade	Unitário	Valor Total
02302	00011791	ENVELOPE 25 X 18.5		UND	300	0,70	

1 Itens — Valor Total do Lote — R$

LOTE 00185 - ENVELOPE BRANCO 18X24CM

Itens(*)	Código	Especificação	Marca	UNID.	Quantidade	Unitário	Valor Total
01052	00043932	ENVELOPE BRANCO 18X24CM		UND	880	0,60	

1 Itens — Valor Total do Lote — R$

18 · 04 · 1864
MUNICÍPIO DE ITARANA
Estado do Espírito Santo
Poder Executivo

LOTE 00186 - ENVELOPE CONVITE COR VERDE 162 X 229 MM

Itens(*)	Código	Especificação	Marca	UNID.	Quantidade	Unitário	Valor Total
00193	00043937	ENVELOPE CONVITE COR VERDE 162 X 229 MM CAIXA COM 100 UNIDADES.		CX	7	95,00	
1 Itens					Valor Total do Lote	R$	

LOTE 00187 - ENVELOPE CONVITE COR VERMELHO 162 X 229 MM

Itens(*)	Código	Especificação	Marca	UNID.	Quantidade	Unitário	Valor Total
02305	00043938	ENVELOPE CONVITE COR VERMELHO 162 X 229 MM CAIXA COM 100 UNIDADES.		CX	6	95,00	
1 Itens					Valor Total do Lote	R$	

LOTE 00188 - ENVELOPE PAPEL KRAFT NATURAL 80G 22,9 CM X32,4CM

Itens(*)	Código	Especificação	Marca	UNID.	Quantidade	Unitário	Valor Total
00728	00021684	ENVELOPE PAPEL KRAFT NATURAL 80G 22,9 CM X32,4CM		UND	1.700	0,80	
1 Itens					Valor Total do Lote	R$	

LOTE 00189 - ENVELOPE PEQUENO 11X16 AZUL

Itens(*)	Código	Especificação	Marca	UNID.	Quantidade	Unitário	Valor Total
01054	00043939	ENVELOPE PEQUENO 11X16 AZUL CAIXA COM 1000 UNIDADES.		CX	20	680,00	
1 Itens					Valor Total do Lote	R$	

LOTE 00190 - ENVELOPE PEQUENO 11X16 BRANCO

Itens(*)	Código	Especificação	Marca	UNID.	Quantidade	Unitário	Valor Total
01055	00020544	ENVELOPE PEQUENO 11X16 BRANCO CAIXA COM 1000 UNIDADES		CX	20	132,00	
1 Itens					Valor Total do Lote	R$	

LOTE 00191 - ENVELOPE PEQUENO 11X16 ROSA 1000UN

Itens(*)	Código	Especificação	Marca	UNID.	Quantidade	Unitário	Valor Total
01056	00043940	ENVELOPE PEQUENO 11X16 ROSA 1000UN CAIXA COM 1000 UNIDADES.		CX	20	~~68,00~~ 680,00	
1 Itens					Valor Total do Lote	R$	

LOTE 00192 - ENVELOPE PEQUENO 11X16 VERDE

Itens(*)	Código	Especificação	Marca	UNID.	Quantidade	Unitário	Valor Total
01057	00043941	ENVELOPE PEQUENO 11X16 VERDE CAIXA COM 1000 UNIDADES		CX	10	~~68,00~~ 680,00	

MUNICÍPIO DE ITARANA
Estado do Espírito Santo
Poder Executivo

1 Itens		Valor Total do Lote	R$

LOTE 00193 - ENVELOPE PEQUENO 11X16 VERMELHO

Itens(*)	Código	Especificação	Marca	UNID.	Quantidade	Unitário	Valor Total
01058	00043942	ENVELOPE PEQUENO 11X16 VERMELHO CAIXA COM 1000 UNIDADES. 100		CX	1.010	680,00	

1 Itens		Valor Total do Lote	R$

LOTE 00194 - ENVELOPES 34X24CM

Itens(*)	Código	Especificação	Marca	UNID.	Quantidade	Unitário	Valor Total
00944	00003025	ENVELOPES 34X24CM branco		UND	15	1,00	

1 Itens		Valor Total do Lote	R$

LOTE 00195 - ESTILETE

Itens(*)	Código	Especificação	Marca	UNID.	Quantidade	Unitário	Valor Total
00151	00006201	ESTILETE COM CABO EM PLÁSTICO RÍGIDO, LÂMINA DE AÇO CARBONO DE 18MM DE LARGURA. AVANÇO GRADUÁVEL COM TRAVE DE SEGURANÇA.		UND	129	3,50	

1 Itens		Valor Total do Lote	R$

LOTE 00196 - ETIQUETA ADESIVA DE PREÇO 16 X 30 MM

Itens(*)	Código	Especificação	Marca	UNID.	Quantidade	Unitário	Valor Total
00181	00000100	ETIQUETA ADESIVA DE PREÇO 16 X 30 MM nº 4C ; etiquetas autoadesivas multiuso, com impressão vermelha – etiqueta para uso manual. Embalagem em rolo com 500 etiquetas.		RL	20	30,00	

1 Itens		Valor Total do Lote	R$

LOTE 00197 - ETIQUETA ADESIVA DE PREÇO 45 X 80 MM

Itens(*)	Código	Especificação	Marca	UNID.	Quantidade	Unitário	Valor Total
00182	00000101	ETIQUETA ADESIVA DE PREÇO 45 X 80 MM nº 9C ; Etiquetas autoadesivas multiuso, com impressão vermelha – etiqueta para uso manual. Embalagem em rolo com 500 etiquetas.		RL	20	40,00	

1 Itens		Valor Total do Lote	R$

LOTE 00198 - ETIQUETA BRANCA 25,4 X 101,6 MM - CX COM 100 FOLHAS

Itens(*)	Código	Especificação	Marca	UNID.	Quantidade	Unitário	Valor Total
00053	00042033	ETIQUETA BRANCA 25,4 X 101,6 MM - CX COM 100 FOLHAS CAIXA COM 100 FOLHAS, SENDO 14 ETIQUETAS POR FOLHA.		CX	34	135,00	

1 Itens		Valor Total do Lote	R$

MUNICÍPIO DE ITARANA
Estado do Espírito Santo
Poder Executivo

LOTE 00199 - ETIQUETA EM FORMULÁRIO 128 X 74MM

Itens(*)	Código	Especificação	Marca	UNID.	Quantidade	Unitário	Valor Total
02672	00003130	ETIQUETA EM FORMULÁRIO 128 X 74MM auto adesiva, para impressão; caixa com 2.000 und.		CX	5	230,00	
1 Itens					Valor Total do Lote	R$	

LOTE 00200 - ETIQUETA PARA IMPRESSORA TERMICA (PATRIMONIO)

Itens(*)	Código	Especificação	Marca	UNID.	Quantidade	Unitário	Valor Total
02636	00042389	ETIQUETA PARA IMPRESSORA TERMICA (PATRIMONIO ETIQUETAS 40MMX20MM, 2 CARREIRAS, 40 METROS DE ETIQUETA COM 3.478 ETIQUETAS; MATERIAL POLIÉSTER CROMO FOSCO.		RL	2	150,00	
1 Itens					Valor Total do Lote	R$	

LOTE 00201 - EXTRATOR DE GRAMPO

Itens(*)	Código	Especificação	Marca	UNID.	Quantidade	Unitário	Valor Total
00013	00003131	EXTRATOR DE GRAMPO tipo espátula, em chapa de aço fina fria sae 1020 zincado, dimensões em 15cm x 2 cm, embalagem contendo marca, identificação do produto.		UND	146	4,00	
1 Itens					Valor Total do Lote	R$	

LOTE 00202 - FELTRO COR AMARELO

Itens(*)	Código	Especificação	Marca	UNID.	Quantidade	Unitário	Valor Total
00386	00001434	FELTRO COR AMARELO FELTRO, 100% POLIÉSTER, MEDINDO 1,40M DE LARGURA, PRODUZIDO COM FIBRAS SINTÉTICAS, ESPECIALMENTE TRATADAS, TINTURA COM CORANTES ESPECIAIS, UTILIZADOS PARA EVITAR O DESBOTAMENTO, MATERIAL COM ALTA SOLIDES A LUZ E FRICÇÃO. DEVERÁ TER UM ACABAMENTO FINO COM FIBRAS DA MELHOR QUALIDADE.		M	130	30,00	
1 Itens					Valor Total do Lote	R$	

LOTE 00203 - FELTRO COR AMARELO CANARIO

Itens(*)	Código	Especificação	Marca	UNID.	Quantidade	Unitário	Valor Total
00385	00043944	FELTRO COR AMARELO CANARIO FELTRO, 100% POLIÉSTER, MEDINDO 1,40M DE LARGURA, PRODUZIDO COM FIBRAS SINTÉTICAS, ESPECIALMENTE TRATADAS TINTURA COM CORANTES ESPECIAIS, UTILIZADOS PARA EVITAR O DESBOTAMENTO, MATERIAL COM ALTA SOLIDES A LUZ E FRICÇÃO. DEVERÁ TER UM ACABAMENTO FINO COM FIBRAS DA MELHOR QUALIDADE. COR AMARELO CANÁRIO.		M	180	30,00	
1 Itens					Valor Total do Lote	R$	

MUNICÍPIO DE ITARANA
Estado do Espírito Santo
Poder Executivo

LOTE 00204 - FELTRO COR AZUL

Itens(*)	Código	Especificação	Marca	UNID.	Quantidade	Unitário	Valor Total
00387	00001435	FELTRO COR AZUL FELTRO, 100% POLIÉSTER, MEDINDO 1,40M DE LARGURA, PRODUZIDO COM FIBRAS SINTÉTICAS, ESPECIALMENTE TRATADAS, TINTURA COM CORANTES ESPECIAIS, UTILIZADOS PARA EVITAR O DESBOTAMENTO, MATERIAL COM ALTA SOLIDES A LUZ E FRICÇÃO. DEVERÁ TER UM ACABAMENTO FINO COM FIBRAS DA MELHOR QUALIDADE.		M	180	30,00	

1 Itens — Valor Total do Lote — R$

LOTE 00205 - FELTRO COR AZUL OCEANO

Itens(*)	Código	Especificação	Marca	UNID.	Quantidade	Unitário	Valor Total
00388	00043945	FELTRO COR AZUL OCEANO FELTRO, 100% POLIÉSTER, MEDINDO 1,40M DE LARGURA, PRODUZIDO COM FIBRAS SINTÉTICAS, ESPECIALMENTE TRATADAS, TINTURA COM CORANTES ESPECIAIS, UTILIZADOS PARA EVITAR O DESBOTAMENTO, MATERIAL COM ALTA SOLIDES A LUZ E FRICÇÃO. DEVERÁ TER UM ACABAMENTO FINO COM FIBRAS DA MELHOR QUALIDADE. COR AZUL OCEANO.		M	130	30,00	

1 Itens — Valor Total do Lote — R$

LOTE 00206 - FELTRO COR BRANCO

Itens(*)	Código	Especificação	Marca	UNID.	Quantidade	Unitário	Valor Total
00389	00022857	FELTRO COR BRANCO FELTRO, 100% POLIÉSTER, MEDINDO 1,40M DE LARGURA, PRODUZIDO COM FIBRAS SINTÉTICAS, ESPECIALMENTE TRATADAS, TINTURA COM CORANTES ESPECIAIS, UTILIZADOS PARA EVITAR O DESBOTAMENTO, MATERIAL COM ALTA SOLIDES A LUZ E FRICÇÃO. DEVERÁ TER UM ACABAMENTO FINO COM FIBRAS DA MELHOR QUALIDADE. COR BRANCO.		M	230	30,00	

1 Itens — Valor Total do Lote — R$

LOTE 00207 - FELTRO COR LARANJA

Itens(*)	Código	Especificação	Marca	UNID.	Quantidade	Unitário	Valor Total
00390	00043552	FELTRO COR LARANJA FELTRO, 100% POLIÉSTER, MEDINDO 1,40M DE LARGURA, PRODUZIDO COM FIBRAS SINTÉTICAS, ESPECIALMENTE TRATADAS, TINTURA COM CORANTES ESPECIAIS, UTILIZADOS PARA EVITAR O DESBOTAMENTO, MATERIAL COM ALTA SOLIDES A LUZ E FRICÇÃO. DEVERÁ TER UM ACABAMENTO FINO COM FIBRAS DA MELHOR QUALIDADE.		M	180	30,00	

1 Itens — Valor Total do Lote — R$

LOTE 00208 - FELTRO COR LILAS

Itens(*)	Código	Especificação	Marca	UNID.	Quantidade	Unitário	Valor Total

MUNICÍPIO DE ITARANA
Estado do Espírito Santo
Poder Executivo

00391	00022883	FELTRO COR LILAS FELTRO, 100% POLIÉSTER, MEDINDO 1.40M DE LARGURA, PRODUZIDO COM FIBRAS SINTÉTICAS, ESPECIALMENTE TRATADAS, TINTURA COM CORANTES ESPECIAIS, UTILIZADOS PARA EVITAR O DESBOTAMENTO, MATERIAL COM ALTA SOLIDES A LUZ E FRICÇÃO. DEVERÁ TER UM ACABAMENTO FINO COM FIBRAS DA MELHOR QUALIDADE. COR LILÁS.		M	130	30,00	
1 Itens				Valor Total do Lote		R$	

LOTE 00209 - FELTRO COR MARRON

Itens(*)	Código	Especificação	Marca	UNID.	Quantidade	Unitário	Valor Total
00392	00042055	FELTRO COR MARRON FELTRO, 100% POLIÉSTER, MEDINDO 1.40M DE LARGURA, PRODUZIDO COM FIBRAS SINTÉTICAS, ESPECIALMENTE TRATADAS, TINTURA COM CORANTES ESPECIAIS, UTILIZADOS PARA EVITAR O DESBOTAMENTO, MATERIAL COM ALTA SOLIDES A LUZ E FRICÇÃO. DEVERÁ TER UM ACABAMENTO FINO COM FIBRAS DA MELHOR QUALIDADE.		M	230	30,00	
1 Itens				Valor Total do Lote		R$	

LOTE 00210 - FELTRO COR PRETO

Itens(*)	Código	Especificação	Marca	UNID.	Quantidade	Unitário	Valor Total
00393	00022885	FELTRO COR PRETO FELTRO, 100% POLIÉSTER, MEDINDO 1.40M DE LARGURA, PRODUZIDO COM FIBRAS SINTÉTICAS, ESPECIALMENTE TRATADAS, TINTURA COM CORANTES ESPECIAIS, UTILIZADOS PARA EVITAR O DESBOTAMENTO, MATERIAL COM ALTA SOLIDES A LUZ E FRICÇÃO. DEVERÁ TER UM ACABAMENTO FINO COM FIBRAS DA MELHOR QUALIDADE. COR PRETO.		M	230	30,00	
1 Itens				Valor Total do Lote		R$	

LOTE 00211 - FELTRO COR ROSA

Itens(*)	Código	Especificação	Marca	UNID.	Quantidade	Unitário	Valor Total
00395	00042056	FELTRO COR ROSA FELTRO, 100% POLIÉSTER, MEDINDO 1.40M DE LARGURA, PRODUZIDO COM FIBRAS SINTÉTICAS, ESPECIALMENTE TRATADAS, TINTURA COM CORANTES ESPECIAIS, UTILIZADOS PARA EVITAR O DESBOTAMENTO, MATERIAL COM ALTA SOLIDES A LUZ E FRICÇÃO. DEVERÁ TER UM ACABAMENTO FINO COM FIBRAS DA MELHOR QUALIDADE.		M	120	30,00	
1 Itens				Valor Total do Lote		R$	

LOTE 00212 - FELTRO COR ROSA ESCURO

Itens(*)	Código	Especificação	Marca	UNID.	Quantidade	Unitário	Valor Total
00394	00043622	FELTRO COR ROSA ESCURO 100% poliéster, medindo 1.40m de largura, produzido com fibras sintéticas, especialmente tratadas, tintura com corantes especiais, utilizados para evitar o desbotamento, material com alta		M	180	30,00	

18 - 04 - 1964
MUNICÍPIO DE ITARANA
Estado do Espírito Santo
Poder Executivo

		solides a luz e fricção. Deverá ter um acabamento fino com fibras da melhor qualidade.						

1 Itens — Valor Total do Lote — R$

LOTE 00213 - FELTRO COR VERDE

Itens(*)	Código	Especificação	Marca	UNID.	Quantidade	Unitário	Valor Total
00396	00001436	FELTRO COR VERDE FELTRO, 100% POLIÉSTER, MEDINDO 1,40M DE LARGURA, PRODUZIDO COM FIBRAS SINTÉTICAS, ESPECIALMENTE TRATADAS, TINTURA COM CORANTES ESPECIAIS, UTILIZADOS PARA EVITAR O DESBOTAMENTO, MATERIAL COM ALTA SOLIDES A LUZ E FRICÇÃO. DEVERÁ TER UM ACABAMENTO FINO COM FIBRAS DA MELHOR QUALIDADE.		M	230	30,00	

1 Itens — Valor Total do Lote — R$

LOTE 00214 - FELTRO COR VERMELHO

Itens(*)	Código	Especificação	Marca	UNID.	Quantidade	Unitário	Valor Total
00397	00001798	FELTRO COR VERMELHO FELTRO, 100% POLIÉSTER, MEDINDO 1,40M DE LARGURA, PRODUZIDO COM FIBRAS SINTÉTICAS, ESPECIALMENTE TRATADAS, TINTURA COM CORANTES ESPECIAIS, UTILIZADOS PARA EVITAR O DESBOTAMENTO, MATERIAL COM ALTA SOLIDES A LUZ E FRICÇÃO. DEVERÁ TER UM ACABAMENTO FINO COM FIBRAS DA MELHOR QUALIDADE.COR VERMELHO.		M	230	30,00	

1 Itens — Valor Total do Lote — R$

LOTE 00215 - FITA ADESIVA 12MM X 20M TRANSP. PCT. C/10UN

Itens(*)	Código	Especificação	Marca	UNID.	Quantidade	Unitário	Valor Total
00195	00007400	FITA ADESIVA 12MM X 20M TRANSP. PCT. C/10UN		PCT	91	25,00	

1 Itens — Valor Total do Lote — R$

LOTE 00216 - FITA ADESIVA 19MM X 50M

Itens(*)	Código	Especificação	Marca	UNID.	Quantidade	Unitário	Valor Total
00014	00016058	FITA ADESIVA 19MM X 50M		UND	530	11,00	

1 Itens — Valor Total do Lote — R$

LOTE 00217 - FITA ADESIVA 48MM X 50M

Itens(*)	Código	Especificação	Marca	UNID.	Quantidade	Unitário	Valor Total
00015	00004932	FITA ADESIVA 48MM X 50M TRANSPARENTE, DORSO EM CELOFONE E ADESIVO EM RESINA DE BORRACHA NATURAL, ROLO CONTENDO MARCA E IDENTIFICAÇÃO DO PROIDUTO.		RL	526	10,90	

MUNICÍPIO DE ITARANA
Estado do Espírito Santo
Poder Executivo

1 Itens						Valor Total do Lote	R$

LOTE 00218 - FITA ADESIVA COLORIDA (AMARELO) 12MM X 10M

Itens(*)	Código	Especificação	Marca	UNID.	Quantidade	Unitário	Valor Total
00401	00042666	FITA ADESIVA COLORIDA (AMARELO) 12MM X 10M		UND	120	2,50	
1 Itens						Valor Total do Lote	R$

LOTE 00219 - FITA ADESIVA COLORIDA (AZUL) 12MM X 10M

Itens(*)	Código	Especificação	Marca	UNID.	Quantidade	Unitário	Valor Total
00402	00042667	FITA ADESIVA COLORIDA (AZUL) 12MM X 10M		UND	120	2,50	
1 Itens						Valor Total do Lote	R$

LOTE 00220 - FITA ADESIVA COLORIDA (BRANCO) 12MM X 10M

Itens(*)	Código	Especificação	Marca	UNID.	Quantidade	Unitário	Valor Total
00403	00042668	FITA ADESIVA COLORIDA (BRANCO) 12MM X 10M		UND	120	2,50	
1 Itens						Valor Total do Lote	R$

LOTE 00221 - FITA ADESIVA COLORIDA (PRETO) 12MM X 10M

Itens(*)	Código	Especificação	Marca	UNID.	Quantidade	Unitário	Valor Total
00404	00042669	FITA ADESIVA COLORIDA (PRETO) 12MM X 10M		UND	120	2,50	
1 Itens						Valor Total do Lote	R$

LOTE 00222 - FITA ADESIVA COLORIDA (ROSA) 12MM X 10M

Itens(*)	Código	Especificação	Marca	UNID.	Quantidade	Unitário	Valor Total
00405	00042670	FITA ADESIVA COLORIDA (ROSA) 12MM X 10M		UND	120	2,50	
1 Itens						Valor Total do Lote	R$

LOTE 00223 - FITA ADESIVA COLORIDA (VERDE) 12MM X 10M

Itens(*)	Código	Especificação	Marca	UNID.	Quantidade	Unitário	Valor Total
00406	00042671	FITA ADESIVA COLORIDA (VERDE) 12MM X 10M		UND	120	2,50	
1 Itens						Valor Total do Lote	R$

LOTE 00224 - FITA ADESIVA COLORIDA (VERMELHO) 12MM X 10M

Itens(*)	Código	Especificação	Marca	UNID.	Quantidade	Unitário	Valor Total

MUNICÍPIO DE ITARANA
Estado do Espírito Santo
Poder Executivo

00407	00042665	FITA ADESIVA COLORIDA (VERMELHO) 12MM X 10M		UND	120	2,50	

1 Itens — Valor Total do Lote — R$

LOTE 00225 - FITA ADESIVA DUPLA FACE (FITA BANANA)

Itens(*)	Código	Especificação	Marca	UNID.	Quantidade	Unitário	Valor Total
00400	00023082	FITA ADESIVA DUPLA FACE (FITA BANANA) COMPOSTO POR PAPEL SILICONADO, ESPUMA DE POLIETILENO E ADESIVO ACRÍLICO, ROLO MEDINDO 19 MM X 1,5M, IDEAL PARA FIXAÇÃO DE ESPELHOS, QUADROS, OBJETOS DE DECORAÇÃO ENTRE OUTROS		RL	34	18,90	

1 Itens — Valor Total do Lote — R$

LOTE 00226 - FITA ADESIVA DUPLA FACE 19 X 30

Itens(*)	Código	Especificação	Marca	UNID.	Quantidade	Unitário	Valor Total
00198	00003325	FITA ADESIVA DUPLA FACE 19 X 30		RL	31	17,90	

1 Itens — Valor Total do Lote — R$

LOTE 00227 - FITA ADESIVA MARROM 48MM X 50M

Itens(*)	Código	Especificação	Marca	UNID.	Quantidade	Unitário	Valor Total
01072	00042040	FITA ADESIVA MARROM 48MM X 50M Contém: 4 unidades Medidas: 4,8cm x 50metros Material: Filme de polipropileno biorientado com adesivo acrílico à base de água. Cor: Marrom		PCT	73	43,00	

1 Itens — Valor Total do Lote — R$

LOTE 00228 - FITA ADESIVA TRANSPARENTE 12 X 40

Itens(*)	Código	Especificação	Marca	UNID.	Quantidade	Unitário	Valor Total
01073	00042019	FITA ADESIVA TRANSPARENTE 12 X 40 TRANSPARENTE, DORSO EM CELOFANE E ADESIVO EM RESINA DE BORRACHA NATURAL, EMBALAGEM ROLO CONTENDO MARCA E IDENTIFICAÇÃO DO PRODUTO, EMBALAGEM CONTENDO 6 ROLOS.		EMB	240	25,00	

1 Itens — Valor Total do Lote — R$

LOTE 00229 - FITA CETIM 0,5CM AMARELO

Itens(*)	Código	Especificação	Marca	UNID.	Quantidade	Unitário	Valor Total
00409	00001520	FITA CETIM 0,5CM AMARELO ROLO COM 50M		RL	32	26,00	

1 Itens — Valor Total do Lote — R$

MUNICÍPIO DE ITARANA
Estado do Espírito Santo
Poder Executivo

LOTE 00230 - FITA CETIM 0,5CM AZUL

Itens(*)	Código	Especificação	Marca	UNID.	Quantidade	Unitário	Valor Total
00410	00001516	FITA CETIM 0,5CM AZUL ROLO COM 50M		RL	32	26,00	

1 Itens — Valor Total do Lote R$

LOTE 00231 - FITA CETIM 0,5CM BRANCO

Itens(*)	Código	Especificação	Marca	UNID.	Quantidade	Unitário	Valor Total
00411	00001521	FITA CETIM 0,5CM BRANCO ROLO COM 50M		RL	34	26,00	

1 Itens — Valor Total do Lote R$

LOTE 00232 - FITA CETIM 0,5CM ROSA

Itens(*)	Código	Especificação	Marca	UNID.	Quantidade	Unitário	Valor Total
00412	00001522	FITA CETIM 0,5CM ROSA ROLO COM 50M		RL	32	26,00	

1 Itens — Valor Total do Lote R$

LOTE 00233 - FITA CETIM 0,5CM VERMELHO

Itens(*)	Código	Especificação	Marca	UNID.	Quantidade	Unitário	Valor Total
00413	00001519	FITA CETIM 0,5CM VERMELHO ROLO COM 50M		RL	34	26,00	

1 Itens — Valor Total do Lote R$

LOTE 00234 - FITA CORRETIVA

Itens(*)	Código	Especificação	Marca	UNID.	Quantidade	Unitário	Valor Total
00017	00003132	FITA CORRETIVA fita corretiva atóxica, dimensões de 4mm x 10m, na cor branca, com variação de +/- 1mm, para correção de escrita manual, máquina e impressos em geral,		UND	185	14,90	

1 Itens — Valor Total do Lote R$

LOTE 00235 - FITA CREPE 18MM X 50M

Itens(*)	Código	Especificação	Marca	UNID.	Quantidade	Unitário	Valor Total
00018	00001986	FITA CREPE 18MM X 50M COR CREME, DORSO EM CELOFANE, RESISTÊNCIA A TEMPERATURA 100 C, EMBALAGEM ROLO CONTENDO MARCA E IDENTIFICAÇÃO DO PRODUTO		RL	498	9,90	

1 Itens — Valor Total do Lote R$

LOTE 00236 - FITA CREPE 50MM X 50M

Itens(*)	Código	Especificação	Marca	UNID.	Quantidade	Unitário	Valor Total

MUNICÍPIO DE ITARANA
Estado do Espírito Santo
Poder Executivo

00016	00018977	FITA CREPE 50MM X 50M FITA ADESIVA, MATERIAL CREPE, TIPO MONOFACE, LARGURA 50MM, COMPRIMENTO 50M, COR BEGE, APLICAÇÃO MULTIUSO.		UND	543	29,90	

1 Itens — Valor Total do Lote — R$

LOTE 00237 - FITA DE CETIM Nº 9 ESTAMPADA

Itens(*)	Código	Especificação	Marca	UNID.	Quantidade	Unitário	Valor Total
01081	00043488	FITA DE CETIM Nº 9 ESTAMPADA 38 MM, COM DIVERSAS ESTAMPAS COLORIDAS, DE NO MÍNIMO 10 METROS DE COMPRIMENTO, MACIA, DE BOA QUALIDADE, USADA PARA FAZER LAÇOS, ENFEITES E ATIVIDADES CORRELACIONADAS. COMPOSIÇÃO 100% POLIESTER.		RL	40	46,00	

1 Itens — Valor Total do Lote — R$

LOTE 00238 - FITA DUPLA FACE ADESIVA 19 X 30

Itens(*)	Código	Especificação	Marca	UNID.	Quantidade	Unitário	Valor Total
02352	00001987	FITA DUPLA FACE ADESIVA 19 X 30 Fita dupla face adesiva 19mm x 30m, pacote com 08 unidades		PCT	33	17,50	

1 Itens — Valor Total do Lote — R$

LOTE 00239 - FITA METRICA DE 150CM

Itens(*)	Código	Especificação	Marca	UNID.	Quantidade	Unitário	Valor Total
01082	00043952	FITA METRICA DE 150CM Fita métrica de 1,5m / 150cm ideal para medir tecidos, artesanatos, partes corporais, móveis, itens pequenos, entre outros, Tamanho: 1,5m / 150cm (comprimento) x 2cm a 5 cm (largura), Composição: Poliéster e fibra de vidro, Validade: Indeterminada (Produto não perecível)		UND	20	8,00	

1 Itens — Valor Total do Lote — R$

LOTE 00240 - FITA PLASTICA 32MM X 50M COR VERMELHA

Itens(*)	Código	Especificação	Marca	UNID.	Quantidade	Unitário	Valor Total
01083	00042060	FITA PLASTICA 32MM X 50M COR VERMELHA		RL	30	25,00	

1 Itens — Valor Total do Lote — R$

LOTE 00241 - FITILHO DECORATIVO 10MMX50M AMARELO

Itens(*)	Código	Especificação	Marca	UNID.	Quantidade	Unitário	Valor Total
02355	00043953	FITILHO DECORATIVO 10MMX50M AMARELO MATERIAL: POLIPROPILENO. PACOTE COM 10 UNIDADES. COR: AMARELO.		PCT	10	~~15,00~~ 150,00	

1 Itens — Valor Total do Lote — R$

MUNICÍPIO DE ITARANA
Estado do Espírito Santo
Poder Executivo

LOTE 00242 - FITILHO DECORATIVO 10MMX50M AZUL BEBÊ

Itens(*)	Código	Especificação	Marca	UNID.	Quantidade	Unitário	Valor Total
02356	00043954	FITILHO DECORATIVO 10MMX50M AZUL BEBÊ MATERIAL: POLIPROPILENO. PACOTE COM 10 UNIDADES. COR: AZUL BEBÊ.		PCT	10	150,00	

1 Itens — Valor Total do Lote — R$

LOTE 00243 - FITILHO DECORATIVO 10MMX50M BRANCO

Itens(*)	Código	Especificação	Marca	UNID.	Quantidade	Unitário	Valor Total
02357	00043955	FITILHO DECORATIVO 10MMX50M BRANCO MATERIAL: POLIPROPILENO. PACOTE COM 10 UNIDADES. COR: BRANCO.		PCT	10	150,00	

1 Itens — Valor Total do Lote — R$

LOTE 00244 - FITILHO DECORATIVO 10MMX50M DOURADO

Itens(*)	Código	Especificação	Marca	UNID.	Quantidade	Unitário	Valor Total
02358	00043956	FITILHO DECORATIVO 10MMX50M DOURADO MATERIAL: POLIPROPILENO. PACOTE COM 10 UNIDADES. COR: DOURADO.		PCT	10	150,00	

1 Itens — Valor Total do Lote — R$

LOTE 00245 - FITILHO DECORATIVO 10MMX50M LARANJA

Itens(*)	Código	Especificação	Marca	UNID.	Quantidade	Unitário	Valor Total
02359	00043957	FITILHO DECORATIVO 10MMX50M LARANJA MATERIAL: POLIPROPILENO. PACOTE COM 10 UNIDADES. COR: LARANJA.		PCT	10	150,00	

1 Itens — Valor Total do Lote — R$

LOTE 00246 - FITILHO DECORATIVO 10MMX50M LILÁS

Itens(*)	Código	Especificação	Marca	UNID.	Quantidade	Unitário	Valor Total
02360	00043958	FITILHO DECORATIVO 10MMX50M LILÁS MATERIAL: POLIPROPILENO. PACOTE COM 10 UNIDADES. COR: LILÁS.		PCT	10	150,00	

1 Itens — Valor Total do Lote — R$

LOTE 00247 - FITILHO DECORATIVO 10MMX50M PRATEADO

Itens(*)	Código	Especificação	Marca	UNID.	Quantidade	Unitário	Valor Total
02361	00043959	FITILHO DECORATIVO 10MMX50M PRATEADO MATERIAL: POLIPROPILENO. PACOTE COM 10 UNIDADES. COR: PRATEADO.		PCT	10	150,00	

1 Itens — Valor Total do Lote — R$

LOTE 00248 - FITILHO DECORATIVO 10MMX50M PRETO

Itens(*)	Código	Especificação	Marca	UNID.	Quantidade	Unitário	Valor Total

18 - 04 - 1964
MUNICÍPIO DE ITARANA
Estado do Espírito Santo
Poder Executivo

02362	00043960	FITILHO DECORATIVO 10MMX50M PRETO MATERIAL: POLIPROPILENO. PACOTE COM 10 UNIDADES. COR: PRETO.		PCT	10	150,00	

1 Itens — Valor Total do Lote — R$

LOTE 00249 - FITILHO DECORATIVO 10MMX50M ROSA

Itens(*)	Código	Especificação	Marca	UNID.	Quantidade	Unitário	Valor Total
02364	00043961	FITILHO DECORATIVO 10MMX50M ROSA MATERIAL: POLIPROPILENO. PACOTE COM 10 UNIDADES. COR: ROSA.		PCT	10	150,00	

1 Itens — Valor Total do Lote — R$

LOTE 00250 - FITILHO DECORATIVO 10MMX50M ROSA BEBÊ

Itens(*)	Código	Especificação	Marca	UNID.	Quantidade	Unitário	Valor Total
02363	00043962	FITILHO DECORATIVO 10MMX50M ROSA BEBÊ MATERIAL: POLIPROPILENO. PACOTE COM 10 UNIDADES. COR: ROSA BEBÊ.		PCT	10	150,00	

1 Itens — Valor Total do Lote — R$

LOTE 00251 - FITILHO DECORATIVO 10MMX50M VERDE

Itens(*)	Código	Especificação	Marca	UNID.	Quantidade	Unitário	Valor Total
02365	00043963	FITILHO DECORATIVO 10MMX50M VERDE MATERIAL: POLIPROPILENO. PACOTE COM 10 UNIDADES. COR: VERDE.		PCT	10	150,00	

1 Itens — Valor Total do Lote — R$

LOTE 00252 - FITILHO DECORATIVO 10MMX50M VERMELHO

Itens(*)	Código	Especificação	Marca	UNID.	Quantidade	Unitário	Valor Total
02366	00043964	FITILHO DECORATIVO 10MMX50M VERMELHO MATERIAL: POLIPROPILENO. PACOTE COM 10 UNIDADES. COR: VERMELHO.		PCT	10	150,00	

1 Itens — Valor Total do Lote — R$

LOTE 00253 - FITILHO PARA PRESENTE

Itens(*)	Código	Especificação	Marca	UNID.	Quantidade	Unitário	Valor Total
00076	00023344	FITILHO PARA PRESENTE ESPESSURA 10 MM, ROLO COM 50 MTS E CORES SORTIDAS		PCT	40	19,00	

1 Itens — Valor Total do Lote — R$

LOTE 00254 - FITILHO PLÁSTICO 30MM X 50MTS COR AZUL ROYAL

Itens(*)	Código	Especificação	Marca	UNID.	Quantidade	Unitário	Valor Total
02368	00042577	FITILHO PLÁSTICO 30MM X 50MTS COR AZUL ROYAL		RL	10	25,00	

MUNICÍPIO DE ITARANA
Estado do Espírito Santo
Poder Executivo

1 Itens				Valor Total do Lote		R$	

LOTE 00255 - FITILHO PLÁSTICO 30MM X 50MTS COR BRANCO

Itens(*)	Código	Especificação	Marca	UNID.	Quantidade	Unitário	Valor Total
02369	00042575	FITILHO PLÁSTICO 30MM X 50MTS COR BRANCO		RL	10	25,00	
1 Itens				Valor Total do Lote		R$	

LOTE 00256 - FITILHO PLÁSTICO 30MM X 50MTS COR OURO

Itens(*)	Código	Especificação	Marca	UNID.	Quantidade	Unitário	Valor Total
02370	00042576	FITILHO PLÁSTICO 30MM X 50MTS COR OURO		RL	10	25,00	
1 Itens				Valor Total do Lote		R$	

LOTE 00257 - FITILHO PLÁSTICO 30MM X 50MTS COR PINK

Itens(*)	Código	Especificação	Marca	UNID.	Quantidade	Unitário	Valor Total
02371	00042578	FITILHO PLÁSTICO 30MM X 50MTS COR PINK		RL	10	25,00	
1 Itens				Valor Total do Lote		R$	

LOTE 00258 - FITILHO PLÁSTICO 30MM X 50MTS COR VERDE BANDEIRA

Itens(*)	Código	Especificação	Marca	UNID.	Quantidade	Unitário	Valor Total
02372	00042580	FITILHO PLÁSTICO 30MM X 50MTS COR VERDE BANDEIRA		RL	10	25,00	
1 Itens				Valor Total do Lote		R$	

LOTE 00259 - FITILHO PLÁSTICO 30MM X 50MTS COR VERMELHO

Itens(*)	Código	Especificação	Marca	UNID.	Quantidade	Unitário	Valor Total
02373	00042579	FITILHO PLÁSTICO 30MM X 50MTS COR VERMELHO		RL	10	25,00	
1 Itens				Valor Total do Lote		R$	

LOTE 00260 - FOLHA DE ISOPOR GROSSA

Itens(*)	Código	Especificação	Marca	UNID.	Quantidade	Unitário	Valor Total
00417	00043965	FOLHA DE ISOPOR GROSSA DIMENSÕES 100 X 50 X 2,5		UND	110	46,00	
1 Itens				Valor Total do Lote		R$	

LOTE 00261 - FOLHA E.V.A AMARELO

Itens(*)	Código	Especificação	Marca	UNID.	Quantidade	Unitário	Valor Total

MUNICÍPIO DE ITARANA
Estado do Espírito Santo
Poder Executivo

00028	00021719	FOLHA E.V.A AMARELO folha em e.v.a 600x400x2mm, lavável, atóxico totalmente anatômico		UND	1.061	4,00	
1 Itens				Valor Total do Lote		R$	

LOTE 00262 - FOLHA E.V.A AZUL

Itens(*)	Código	Especificação	Marca	UNID.	Quantidade	Unitário	Valor Total
00065	00021717	FOLHA E.V.A AZUL Folha em E.V.A 600x400x2mm, lavável, atóxico totalmente anatômico		UND	961	4,00	
1 Itens				Valor Total do Lote		R$	

LOTE 00263 - FOLHA E.V.A AZUL

Itens(*)	Código	Especificação	Marca	UNID.	Quantidade	Unitário	Valor Total
01065	00021717	FOLHA E.V.A AZUL folha em e.v.a 600x400x2mm, lavável, atóxico totalmente anatômico		UND	100	4,00	
1 Itens				Valor Total do Lote		R$	

LOTE 00264 - FOLHA E.V.A BRANCO

Itens(*)	Código	Especificação	Marca	UNID.	Quantidade	Unitário	Valor Total
00066	00001524	FOLHA E.V.A BRANCO Folha em E.V.A 600x400x2mm, lavável, atóxico totalmente anatômico		UND	1.121	4,00	
1 Itens				Valor Total do Lote		R$	

LOTE 00265 - FOLHA E.V.A COM GLITER AMARELO 45X60

Itens(*)	Código	Especificação	Marca	UNID.	Quantidade	Unitário	Valor Total
00204	00001533	FOLHA E.V.A COM GLITER AMARELO 45X60		UND	1.091	7,50	
1 Itens				Valor Total do Lote		R$	

LOTE 00266 - FOLHA E.V.A COM GLITER AZUL

Itens(*)	Código	Especificação	Marca	UNID.	Quantidade	Unitário	Valor Total
00205	00001530	FOLHA E.V.A COM GLITER AZUL Folha em eva 600x400x2mm, com gliter, lavável, atóxico totalmente anatômico		UND	1.081	7,50	
1 Itens				Valor Total do Lote		R$	

LOTE 00267 - FOLHA E.V.A COM GLITER BRANCO

Itens(*)	Código	Especificação	Marca	UNID.	Quantidade	Unitário	Valor Total
00206	00042478	FOLHA E.V.A COM GLITER BRANCO Folha em eva 600x400x2mm, com gliter, lavável, atóxico totalmente anatômico.		FL	1.071	7,50	
1 Itens				Valor Total do Lote		R$	

MUNICÍPIO DE ITARANA
Estado do Espírito Santo
Poder Executivo

LOTE 00268 - FOLHA E.V.A COM GLITER PRATA

Itens(*)	Código	Especificação	Marca	UNID.	Quantidade	Unitário	Valor Total
00207	00001529	FOLHA E.V.A COM GLITER PRATA Folha em eva 600x400x2mm, com gliter, lavável, atóxico totalmente anatômico		UND	976	7,50	
1 Itens				Valor Total do Lote		R$	

LOTE 00269 - FOLHA E.V.A COM GLITER PRETO

Itens(*)	Código	Especificação	Marca	UNID.	Quantidade	Unitário	Valor Total
00208	00042477	FOLHA E.V.A COM GLITER PRETO Folha em eva 600x400x2mm, com gliter, lavável, atóxico totalmente anatômico		FL	946	7,50	
1 Itens				Valor Total do Lote		R$	

LOTE 00270 - FOLHA E.V.A COM GLITER ROSA

Itens(*)	Código	Especificação	Marca	UNID.	Quantidade	Unitário	Valor Total
00209	00001528	FOLHA E.V.A COM GLITER ROSA Folha em eva 600x400x2mm, com gliter, lavável, atóxico totalmente anatômico		UND	916	7,50	
1 Itens				Valor Total do Lote		R$	

LOTE 00271 - FOLHA E.V.A COM GLITER VERDE

Itens(*)	Código	Especificação	Marca	UNID.	Quantidade	Unitário	Valor Total
00210	00001532	FOLHA E.V.A COM GLITER VERDE Folha em eva 600x400x2mm, com gliter, lavável, atóxico totalmente anatômico		UND	926	7,50	
1 Itens				Valor Total do Lote		R$	

LOTE 00272 - FOLHA E.V.A COM GLITER VERMELHO 45X60

Itens(*)	Código	Especificação	Marca	UNID.	Quantidade	Unitário	Valor Total
02385	00001531	FOLHA E.V.A COM GLITER VERMELHO 45X60 Folha em eva 600x400x2mm, com gliter, lavável, atóxico totalmente anatômico		UND	50	7,50	
1 Itens				Valor Total do Lote		R$	

LOTE 00273 - FOLHA E.V.A COM GLITER VERMELHO 45X60

Itens(*)	Código	Especificação	Marca	UNID.	Quantidade	Unitário	Valor Total
00211	00001531	FOLHA E.V.A COM GLITER VERMELHO 45X60		UND	876	7,50	
1 Itens				Valor Total do Lote		R$	

LOTE 00274 - FOLHA E.V.A LILÁS

Itens(*)	Código	Especificação	Marca	UNID.	Quantidade	Unitário	Valor Total

MUNICÍPIO DE ITARANA
Estado do Espírito Santo
Poder Executivo

00429	00043640	FOLHA E.V.A LILÁS folha em e.v.a 600x400x2mm, lavável, atóxico totalmente anatômico		UND	905	4,00	
1 Itens				Valor Total do Lote		R$	

LOTE 00275 - FOLHA E.V.A MARROM

Itens(*)	Código	Especificação	Marca	UNID.	Quantidade	Unitário	Valor Total
00085	00001525	FOLHA E.V.A MARROM Folha em E.V.A 600x400x2mm, lavável, atóxico totalmente anatômico		UND	991	4,00	
1 Itens				Valor Total do Lote		R$	

LOTE 00276 - FOLHA E.V.A PRETO

Itens(*)	Código	Especificação	Marca	UNID.	Quantidade	Unitário	Valor Total
00071	00001526	FOLHA E.V.A PRETO Folha em E.V.A 600x400x2mm, lavável, atóxico totalmente anatômico		UND	1.006	4,00	
1 Itens				Valor Total do Lote		R$	

LOTE 00277 - FOLHA E.V.A ROSA

Itens(*)	Código	Especificação	Marca	UNID.	Quantidade	Unitário	Valor Total
00088	00001527	FOLHA E.V.A ROSA Folha em E.V.A 600x400x2mm, lavável, atóxico totalmente anatômico		UND	990	4,00	
1 Itens				Valor Total do Lote		R$	

LOTE 00278 - FOLHA E.V.A VERDE

Itens(*)	Código	Especificação	Marca	UNID.	Quantidade	Unitário	Valor Total
00087	00021716	FOLHA E.V.A VERDE Folha em E.V.A 600x400x2mm, lavável, atóxico totalmente anatômico		UND	996	4,00	
1 Itens				Valor Total do Lote		R$	

LOTE 00279 - FOLHA E.V.A VERMELHO

Itens(*)	Código	Especificação	Marca	UNID.	Quantidade	Unitário	Valor Total
00086	00021718	FOLHA E.V.A VERMELHO Folha em E.V.A 600x400x2mm, lavável, atóxico totalmente anatômico		UND	1.090	4,00	
1 Itens				Valor Total do Lote		R$	

LOTE 00280 - FOLHA EM E.V.A FELPUDO 45X60 AMARELO

Itens(*)	Código	Especificação	Marca	UNID.	Quantidade	Unitário	Valor Total
00215	00021672	FOLHA EM E.V.A FELPUDO 45X60 AMARELO		UND	954	9,90	
1 Itens				Valor Total do Lote		R$	

18 • 04 • 1964
MUNICÍPIO DE ITARANA
Estado do Espírito Santo
Poder Executivo

LOTE 00281 - FOLHA EM E.V.A FELPUDO 45X60 AZUL CLARO

Itens(*)	Código	Especificação	Marca	UNID.	Quantidade	Unitário	Valor Total
00216	00021669	FOLHA EM E.V.A FELPUDO 45X60 AZUL CLARO		UND	894	9,90	
1 Itens				Valor Total do Lote		R$	

LOTE 00282 - FOLHA EM E.V.A FELPUDO 45X60 AZUL ESCURO

Itens(*)	Código	Especificação	Marca	UNID.	Quantidade	Unitário	Valor Total
00217	00021670	FOLHA EM E.V.A FELPUDO 45X60 AZUL ESCURO		UND	894	9,90	
1 Itens				Valor Total do Lote		R$	

LOTE 00283 - FOLHA EM E.V.A FELPUDO 45X60 BRANCO

Itens(*)	Código	Especificação	Marca	UNID.	Quantidade	Unitário	Valor Total
00439	00021674	FOLHA EM E.V.A FELPUDO 45X60 BRANCO		UND	880	9,90	
1 Itens				Valor Total do Lote		R$	

LOTE 00284 - FOLHA EM E.V.A FELPUDO 45X60 LARANJA

Itens(*)	Código	Especificação	Marca	UNID.	Quantidade	Unitário	Valor Total
00440	00021677	FOLHA EM E.V.A FELPUDO 45X60 LARANJA		UND	870	9,90	
1 Itens				Valor Total do Lote		R$	

LOTE 00285 - FOLHA EM E.V.A FELPUDO 45X60 PELE

Itens(*)	Código	Especificação	Marca	UNID.	Quantidade	Unitário	Valor Total
00441	00021673	FOLHA EM E.V.A FELPUDO 45X60 PELE		UND	892	9,90	
1 Itens				Valor Total do Lote		R$	

LOTE 00286 - FOLHA EM E.V.A FELPUDO 45X60 PRETO

Itens(*)	Código	Especificação	Marca	UNID.	Quantidade	Unitário	Valor Total
00442	00021676	FOLHA EM E.V.A FELPUDO 45X60 PRETO		UND	930	9,90	
1 Itens				Valor Total do Lote		R$	

LOTE 00287 - FOLHA EM E.V.A FELPUDO 45X60 ROSA

Itens(*)	Código	Especificação	Marca	UNID.	Quantidade	Unitário	Valor Total
00067	00021675	FOLHA EM E.V.A FELPUDO 45X60 ROSA		UND	980	9,90	

MUNICÍPIO DE ITARANA
Estado do Espírito Santo
Poder Executivo

1 Itens		Valor Total do Lote	R$

LOTE 00288 - FOLHA EM E.V.A FELPUDO 45X60 VERDE BANDEIRA

Itens(*)	Código	Especificação	Marca	UNID.	Quantidade	Unitário	Valor Total
00218	00021671	FOLHA EM E.V.A FELPUDO 45X60 VERDE BANDEIRA		UND	944	9,90	

1 Itens		Valor Total do Lote	R$

LOTE 00289 - FOLHA EM E.V.A FELPUDO 45X60 VERMELHO

Itens(*)	Código	Especificação	Marca	UNID.	Quantidade	Unitário	Valor Total
00068	00021667	FOLHA EM E.V.A FELPUDO 45X60 VERMELHO		UND	990	9,90	

1 Itens		Valor Total do Lote	R$

LOTE 00290 - GIZ DE CERA

Itens(*)	Código	Especificação	Marca	UNID.	Quantidade	Unitário	Valor Total
00183	00044646	GIZ DE CERA Estaca anatômica, cor azul. Com cera de alta qualidade. Não tóxico. Tamanho mínimo 10cm, caixa com 6 unidades.		CX	10	5,00	

1 Itens		Valor Total do Lote	R$

LOTE 00291 - GIZ DE CERA C/ 12 UN (JUMBO)

Itens(*)	Código	Especificação	Marca	UNID.	Quantidade	Unitário	Valor Total
00019	00003003	GIZ DE CERA C/ 12 UN (JUMBO) GIZ DE CERA JUMBO; FORMATO ANATÔMICO; FABRICADO COM CERA DE ALTA QUALIDADE. NÃO TÓXICO. CORES DIVERSAS VIBRANTES. TAMANHO MÍNIMO DO GIZ: 10 CM.		CX	44	10,90	

1 Itens		Valor Total do Lote	R$

LOTE 00292 - GLITER PACOTE COM 500GR AMARELO

Itens(*)	Código	Especificação	Marca	UNID.	Quantidade	Unitário	Valor Total
00446	00001464	GLITER PACOTE COM 500GR AMARELO		PCT	22	79,90	

1 Itens		Valor Total do Lote	R$

LOTE 00293 - GLITER PACOTE COM 500GR AZUL

Itens(*)	Código	Especificação	Marca	UNID.	Quantidade	Unitário	Valor Total
00447	00001538	GLITER PACOTE COM 500GR AZUL		PCT	22	79,90	

1 Itens		Valor Total do Lote	R$

MUNICÍPIO DE ITARANA
Estado do Espírito Santo
Poder Executivo

LOTE 00294 - GLITER PACOTE COM 500GR BRANCO

Itens(*)	Código	Especificação	Marca	UNID.	Quantidade	Unitário	Valor Total
00448	00001465	GLITER PACOTE COM 500GR BRANCO		PCT	22	79,90	
1 Itens				Valor Total do Lote		R$	

LOTE 00295 - GLITER PACOTE COM 500GR PRATEADO

Itens(*)	Código	Especificação	Marca	UNID.	Quantidade	Unitário	Valor Total
00449	00001466	GLITER PACOTE COM 500GR PRATEADO		PCT	22	79,90	
1 Itens				Valor Total do Lote		R$	

LOTE 00296 - GLITER PACOTE COM 500GR ROSA

Itens(*)	Código	Especificação	Marca	UNID.	Quantidade	Unitário	Valor Total
00450	00001461	GLITER PACOTE COM 500GR ROSA		PCT	22	79,90	
1 Itens				Valor Total do Lote		R$	

LOTE 00297 - GLITER PACOTE COM 500GR ROXO

Itens(*)	Código	Especificação	Marca	UNID.	Quantidade	Unitário	Valor Total
00451	00001462	GLITER PACOTE COM 500GR ROXO		PCT	22	79,90	
1 Itens				Valor Total do Lote		R$	

LOTE 00298 - GLITER PACOTE COM 500GR VERDE

Itens(*)	Código	Especificação	Marca	UNID.	Quantidade	Unitário	Valor Total
00452	00001463	GLITER PACOTE COM 500GR VERDE		PCT	22	79,90	
1 Itens				Valor Total do Lote		R$	

LOTE 00299 - GLITER PACOTE COM 500GR VERMELHO

Itens(*)	Código	Especificação	Marca	UNID.	Quantidade	Unitário	Valor Total
00453	00001460	GLITER PACOTE COM 500GR VERMELHO		PCT	22	79,90	
1 Itens				Valor Total do Lote		R$	

LOTE 00300 - GRAFITE 0,7MM

Itens(*)	Código	Especificação	Marca	UNID.	Quantidade	Unitário	Valor Total
00153	00006234	GRAFITE 0,7MM TIPO B, DE ESCRITA TRAÇO MACIO E ESCURO, EMBALAGEM PLÁSTICA COM 12 MINAS, TAMPA FLIP TOP E DOSADOR, CONTENDO IDENTIFICAÇÃO E MARCA DO FABRICANTE.		UND	88	8,90	

MUNICÍPIO DE ITARANA
Estado do Espírito Santo
Poder Executivo

1 Itens	Valor Total do Lote	R$

LOTE 00301 - GRAMPEADOR

Itens(*)	Código	Especificação	Marca	UNID.	Quantidade	Unitário	Valor Total
01117	00007671	GRAMPEADOR SEMI AUTOMATICO, COMPOSTO POR METAL, PLASTICO E MATERIAL EMBORRACHADO; TIPO DE GRAMPO 23/8, CAPACIDADE PARA NO MINIMO 50 FOLHAS		UND	60	69,90	

1 Itens	Valor Total do Lote	R$

LOTE 00302 - GRAMPEADOR 26/6 METALICO

Itens(*)	Código	Especificação	Marca	UNID.	Quantidade	Unitário	Valor Total
00289	00041778	GRAMPEADOR 26/6 METALICO TOTALMENTE METÁLICO, GRAMPO DE 26/6, CAPACIDADE MÍNIMA PARA GRAMPEAR 25 FOLHAS, TAMANHO MÍNIMO DE BASE 18 CM, COR PRATA, PRETO, MARROM OU OUTRA DISPONÍVEL.		UND	143	49,90	

1 Itens	Valor Total do Lote	R$

LOTE 00303 - GRAMPEADOR ALICATE METAL

Itens(*)	Código	Especificação	Marca	UNID.	Quantidade	Unitário	Valor Total
01112	00042673	GRAMPEADOR ALICATE METAL PARA GRAMPO TIPO 26/6, MINIMO DE 25 FOLHAS, ACANCE MINIMO 3CM.		UND	130	110,00	

1 Itens	Valor Total do Lote	R$

LOTE 00304 - GRAMPEADOR MÉDIO DE MESA METÁLICO

Itens(*)	Código	Especificação	Marca	UNID.	Quantidade	Unitário	Valor Total
00219	00000073	GRAMPEADOR MÉDIO DE MESA METÁLICO Grampeador médio de mesa metálico. Apoio da base em polietileno e coberto em resina termoplástica. Capacidade para grampear até 25 folhas de papel 75g/m2. Fabricado em chapa de aço. Base de fechamento do grampo com duas posições (grampo fechado e aberto), em aço, com acabamento niquelado. Estojo de alojamento dos grampos em chapa de aço. Mola resistente com retração automática. Capacidade de carga de meio pente de grampos 26/6. Utiliza grampos 24/6 e 26/6.		UND	56	39,90	

1 Itens	Valor Total do Lote	R$

LOTE 00305 - GRAMPEADOR P/ MADEIRA 106/6

Itens(*)	Código	Especificação	Marca	UNID.	Quantidade	Unitário	Valor Total
01114	00018900	GRAMPEADOR P/ MADEIRA 106/6 CORPO EM LIGA DE ALUMINIO INJETADO; CABO COM DUPLA INJEÇÃO EM PLASTICO E BORRACHA; SISTEMA SEGURO DE TRAVA MANUAL, ALTA PRESSÃO, RESISTENTE, UTILIZADO EM FIXAÇÃO DE CARTAZES, TELAS, MADEIRAS, ENTRE		UND	56	180,00	

MUNICÍPIO DE ITARANA
Estado do Espírito Santo
Poder Executivo

		OUTROS MATERIAIS.					

1 Itens — Valor Total do Lote — R$

LOTE 00306 - GRAMPEADOR PROFISSIONAL ESTRUTURA METÁLICA

Itens(*)	Código	Especificação	Marca	UNID.	Quantidade	Unitário	Valor Total
02415	00009427	GRAMPEADOR PROFISSIONAL ESTRUTURA METÁLICA GRAMPEADOR/PINADOR PROFISSIONAL METÁLICO – ALTA PRESSÃO, RESISTENTE E DE ALTA QUALIDADE, CORPO EM CHAPA DE AÇO CROMADO, PROPORCIONANDO MAIOR RESISTÊNCIA À OXIDAÇÃO/CORROSÃO, E PARAFUSO DE CONTROLE E AJUSTE DE PRESSÃO DA MOLA; UTILIZA GRAMPOS EM 3 FORMATOS: GRAMPOS RETO DE 6 À 10MM DE ALTURA, TIPOS "U" DE 10 À 12MM DE ALTURA E DO TIPO "T" DE 10 À 14MM DE ALTURA.		UND	4	199,90	

1 Itens — Valor Total do Lote — R$

LOTE 00307 - GRAMPEADOR SEMI AUTOMATICO

Itens(*)	Código	Especificação	Marca	UNID.	Quantidade	Unitário	Valor Total
00020	00003963	GRAMPEADOR SEMI AUTOMATICO COMPOSTO POR METAL, PLASTICO E MATERIAL EMBORRACHADO, TIPO DE GRAMPO 26/06, CAPACIDADE PARA NO MÍNIMO 25 FOLHAS		UND	158	90,00	

1 Itens — Valor Total do Lote — R$

LOTE 00308 - GRAMPO 23/10 CROMADO

Itens(*)	Código	Especificação	Marca	UNID.	Quantidade	Unitário	Valor Total
01118	00042661	GRAMPO 23/10 CROMADO CAIXA COM 5.000 GRAMPOS, CONTENDO MARCA DO FABRICANTE E IDENTIFICAÇÃO DO PRODUTO.		CX	40	44,00	

1 Itens — Valor Total do Lote — R$

LOTE 00309 - GRAMPO 23/6 CAIXA C/ 5000

Itens(*)	Código	Especificação	Marca	UNID.	Quantidade	Unitário	Valor Total
00456	00042080	GRAMPO 23/6 CAIXA C/ 5000 TIPO COBREADO , FABRICADO EM ARAME EM AÇO REVESTIDO RESISTENTE A OXIDAÇÃO , CAIXA COM 5000 GRAMPOS, CONTENDO MARCA DO FABRICANTE E IDENTIFICAÇÃO DO PRODUTO.		CX	25	40,00	

1 Itens — Valor Total do Lote — R$

LOTE 00310 - GRAMPO 23/8

Itens(*)	Código	Especificação	Marca	UNID.	Quantidade	Unitário	Valor Total
00609	00042674	GRAMPO 23/8 GRAMPO 23/8 GALVANIZADO, EMBALAGEM CAIXA COM 5.000 GRAMPOS, CONTENDO MARCA DO FABRICANTE E IDENTIFICAÇÃO DO PRODUTO.		CX	52	40,00	

18 - 04 - 1964
MUNICÍPIO DE ITARANA
Estado do Espírito Santo
Poder Executivo

1 Itens	Valor Total do Lote	R$

LOTE 00311 - GRAMPO 26/6

Itens(*)	Código	Especificação	Marca	UNID.	Quantidade	Unitário	Valor Total
00021	00002885	GRAMPO 26/6 TIPO COBREADO , PARA GRAMPEADOR, FABRICADO EM ARAME EM AÇO REVESTIDO RESISTENTE A OXIDAÇÃO, EMBALAGEM CAIXA COM 5000 GRAMPOS, CONTENDO MARCA DO FABRICANTE E IDENTIFICAÇÃO DO PRODUTO.		CX	333	7,50	

1 Itens	Valor Total do Lote	R$

LOTE 00312 - GRAMPO PARA GRAMPEADOR 106/6

Itens(*)	Código	Especificação	Marca	UNID.	Quantidade	Unitário	Valor Total
01122	00042646	GRAMPO PARA GRAMPEADOR 106/6 CAIXA COM 5.000 UNIDADES.		CX	50	32,00	

1 Itens	Valor Total do Lote	R$

LOTE 00313 - GRAMPO TIPO RETO 10MM 23/10

Itens(*)	Código	Especificação	Marca	UNID.	Quantidade	Unitário	Valor Total
01123	00043686	GRAMPO TIPO RETO 10MM PARA GRAMPEADOR MANUAL, CAIXA COM 1.000 UN, ESPESSURA 1,2 MM, PRODUZIDO EM AÇO COM ACABAMENTO ZINCADO, MAIOR RESISTÊNCIA À OXIDAÇÃO/CORROSÃO.		CX	50	40,00	

1 Itens	Valor Total do Lote	R$

LOTE 00314 - GRAMPEADOR PROFISSIONAL

Itens(*)	Código	Especificação	Marca	UNID.	Quantidade	Unitário	Valor Total
01115	00025012	Grampeador Profissional METÁLICO, DIMENSÕES: 28,5CM E 7CM X 17,5CM. UTILIZA GRAMPOS Nº 26/6, 23/8, 23/10, 23/13 E 23/15. COM CAPACIDADE DE 100 FOLHAS E ALCANCE DE 70MM.		UND	102	199,90	

1 Itens	Valor Total do Lote	R$

LOTE 00315 - IMÃ MAGNÉTICO FIXADOR DE LEMBRETES REDONDO COLORIDO

Itens(*)	Código	Especificação	Marca	UNID.	Quantidade	Unitário	Valor Total
00457	00041588	IMÃ MAGNÉTICO FIXADOR DE LEMBRETES REDONDO COLORIDO COM 20MM, PACOTE COM 12 UNIDADES.		PCT	35	19,90	

1 Itens	Valor Total do Lote	R$

LOTE 00316 - KIT AGULHA DE COSTURA EM AÇO NIQUELADO

Itens(*)	Código	Especificação	Marca	UNID.	Quantidade	Unitário	Valor Total
00458	00043966	KIT AGULHA DE COSTURA EM AÇO NIQUELADO Contendo 12 unidades de agulhas em 4 variedades de numerações.		KIT	5	12,00	

MUNICÍPIO DE ITARANA
Estado do Espírito Santo
Poder Executivo

1 Itens	Valor Total do Lote	R$

LOTE 00317 - KIT CANETAS ESFEROGRÁFICAS

Itens(*)	Código	Especificação	Marca	UNID.	Quantidade	Unitário	Valor Total
01125	00043967	KIT CANETAS ESFEROGRÁFICAS CANETA ESFEROGRÁFICA BLISTER C/8 UNIDADES CORES SORTIDAS; CANETA ESFEROGRÁFICA COM CORES VIBRANTES E PONTA METÁLICA FINA 0.7MM.		EMB	70	40,00	

1 Itens	Valor Total do Lote	R$

LOTE 00318 - KIT CANETAS MARCA TEXTO

Itens(*)	Código	Especificação	Marca	UNID.	Quantidade	Unitário	Valor Total
01126	00043958	KIT CANETAS MARCA TEXTO KIT COM 6 CANETAS CORES: AZUL, AMARELO, ROSA, LARANJA, VERDE E LILÁS COM PONTA CHANFRADA EM POLIETILENO E FILTRO EM POLIÉSTER, COM TINTA EM TOM PASTEL PARA SUBLINHAR E DESTACAR, ESPESSURA DO TRAÇO 1MM PARA SUBLINHAR E 4MM PARA DESTACAR, QUALIDADE IGUAL, EQUIVALENTE OU SUPERIOR À MARCA PILOT.		EMB	70	40,00	

1 Itens	Valor Total do Lote	R$

LOTE 00319 - LAPIS DE COR

Itens(*)	Código	Especificação	Marca	UNID.	Quantidade	Unitário	Valor Total
01132	00043969	LAPIS DE COR Lápis de cor tamanho grande cores variadas excelente cobertura ao riscar mina inteiriça madeira de uma só qualidade perfeito apontamento fabricação nacional caixa com 12 unidades com qualidade similar ou superior à faber castell		CX	520	22,90	

1 Itens	Valor Total do Lote	R$

LOTE 00320 - LAPIS DE COR 24 CORES

Itens(*)	Código	Especificação	Marca	UNID.	Quantidade	Unitário	Valor Total
00022	00004697	LAPIS DE COR 24 CORES MATERIAL: MADEIRA, PONTA RESISTENTE, CORES VIVAS, MINA SUPER MACIA, FIDELIDADE ENTRE A COR DO VERNIZ E A COR DA MINA QUE ATENDE ÀS NECESSIDADES DAS CRIANÇAS ATÓXICO E SEGURO PARA O USO.		CX	334	49,90	

1 Itens	Valor Total do Lote	R$

LOTE 00321 - LAPIS PRETO Nº 2

Itens(*)	Código	Especificação	Marca	UNID.	Quantidade	Unitário	Valor Total
00023	00021747	LAPIS PRETO Nº 2 Lápis traço escuro escrita macia graduação nº 02 formato sextavado com madeira macia reflorestada; caixa com 144 unidades.		CX	51	129,90	

1 Itens	Valor Total do Lote	R$

MUNICÍPIO DE ITARANA
Estado do Espírito Santo
Poder Executivo

LOTE 00322 - LAPISEIRA 0.7MM GRIP MATIC SM07GMP CT 1 UND

Itens(*)	Código	Especificação	Marca	UNID.	Quantidade	Unitário	Valor Total
00152	00015057	LAPISEIRA 0.7MM GRIP MATIC SM07GMP CT 1 UND		UND	110	31,00	

1 Itens — Valor Total do Lote — R$

LOTE 00323 - LAÇO FÁCIL COM FIO DOURADO 12MM X20MM

Itens(*)	Código	Especificação	Marca	UNID.	Quantidade	Unitário	Valor Total
01128	00043646	LAÇO FÁCIL COM FIO DOURADO 12MM X20MM Pacote com 200 laços em cores sortidas.		PCT	5	70,00	

1 Itens — Valor Total do Lote — R$

LOTE 00324 - LINHA PARA COSTURA

Itens(*)	Código	Especificação	Marca	UNID.	Quantidade	Unitário	Valor Total
00461	00044028	LINHA PARA COSTURA pacote com 10 tubos cores variadas. Composição: 100% Poliéster.		PCT	10	45,00	

1 Itens — Valor Total do Lote — R$

LOTE 00325 - LIQUIDO DE LIMPEZA PARA QUADRO BRANCO

Itens(*)	Código	Especificação	Marca	UNID.	Quantidade	Unitário	Valor Total
00155	00023352	LIQUIDO DE LIMPEZA PARA QUADRO BRANCO FRASCO COM 100ML		FR	19	25,00	

1 Itens — Valor Total do Lote — R$

LOTE 00326 - LIVRO ATA 50 FLS

Itens(*)	Código	Especificação	Marca	UNID.	Quantidade	Unitário	Valor Total
00025	00003315	LIVRO ATA 50 FLS		UND	74	19,00	

1 Itens — Valor Total do Lote — R$

LOTE 00327 - LAçO 32MM

Itens(*)	Código	Especificação	Marca	UNID.	Quantidade	Unitário	Valor Total
01127	00043970	Laço 32mm		PCT	5	20,00	

1 Itens — Valor Total do Lote — R$

LOTE 00328 - LIVRO ATA 100 FLS Item errado

Itens(*)	Código	Especificação	Marca	UNID.	Quantidade	Unitário	Valor Total
02427	00025338	Livro ata 100 fls MATERIAL: MADEIRA. PONTA RESISTENTE. CORES VIVAS. MINA SUPER MACIA. FIDELIDADE ENTRE A COR DO VERNIZ E A COR DA MINA QUE ATENDE ÀS NECESSIDADES DAS CRIANÇAS		CX	4	30,00	

MUNICÍPIO DE ITARANA
Estado do Espírito Santo
Poder Executivo

		ATÓXICO E SEGURO PARA O USO. 24 CORES.					

1 Itens — Valor Total do Lote — R$

LOTE 00329 - LIVRO ATA 100 FLS

Itens(*)	Código	Especificação	Marca	UNID.	Quantidade	Unitário	Valor Total
00024	00025338	Livro ata 100 fls		UND	60	30,00	

1 Itens — Valor Total do Lote — R$

LOTE 00330 - LÁPIS BORRACHA

Itens(*)	Código	Especificação	Marca	UNID.	Quantidade	Unitário	Valor Total
01129	00003202	LÁPIS BORRACHA DIMENSÕES: ALTURA: 17,5 X ALTURA: 7MM. RESISTENTE, SEM QUALQUER DEFEITO DE FABRICAÇÃO, COM ÓTIMA QUALIDADE.		UND	20	8,90	

1 Itens — Valor Total do Lote — R$

LOTE 00331 - LÁPIS COR AQUARELA C/ 24

Itens(*)	Código	Especificação	Marca	UNID.	Quantidade	Unitário	Valor Total
00459	00043971	LÁPIS COR AQUARELA C/ 24 MATERIAL: MADEIRA. PONTA RESISTENTE. CORES VIVAS. MINA SUPER MACIA. FIDELIDADE ENTRE A COR DO VERNIZ E A COR DA MINA QUE ATENDE ÀS NECESSIDADES DAS CRIANÇAS. ATÓXICO E SEGURO PARA O USO. 24 CORES.		CX	222	109,90	

1 Itens — Valor Total do Lote — R$

LOTE 00332 - LÁPIS PRETO, Nº2, NEON COM BORRACHA

Itens(*)	Código	Especificação	Marca	UNID.	Quantidade	Unitário	Valor Total
00221	00043585	LÁPIS PRETO, Nº2, NEON COM BORRACHA 72UN. MADEIRA DE REFLORESTAMENTO, CORPO REDONDO. BORRACHA EMBUTIDA NA PARTE SUPERIOR. CORPO EM CORES NEON. EMBALADO EM CILINDRO OU CAIXA.		EMB	208	160,00	

1 Itens — Valor Total do Lote — R$

LOTE 00333 - MARCADOR DE PÁGINA DE PAPEL POST-IT 38 MM X 15 MM

Itens(*)	Código	Especificação	Marca	UNID.	Quantidade	Unitário	Valor Total
01136	00043610	MARCADOR DE PÁGINA DE PAPEL POST-IT 38 MM X 15 MM 4 BLOCOS DE 45 FOLHAS CADA: CORES SORTIDAS.		EMB	100	29,00	

1 Itens — Valor Total do Lote — R$

LOTE 00334 - MARCADOR DE PÁGINA DE PAPEL POST-IT 76 MM X 15 MM

Itens(*)	Código	Especificação	Marca	UNID.	Quantidade	Unitário	Valor Total
01137	00043611	MARCADOR DE PÁGINA DE PAPEL POST-IT 76 MM X 15		EMB	100	27,00	

MUNICÍPIO DE ITARANA
Estado do Espírito Santo
Poder Executivo

		MM 4 BLOCOS DE 45 FOLHAS CADA; CORES SORTIDAS.					

1 Itens — **Valor Total do Lote** — **R$**

LOTE 00335 - MARCADOR HIDROGRÁFICO AZUL

Itens(*)	Código	Especificação	Marca	UNID.	Quantidade	Unitário	Valor Total
00613	00043587	MARCADOR HIDROGRÁFICO AZUL MATERIAL: RESINA TERMOPLÁSTICA, PONTA DE FIBRA E TINTA ATÓXICA À BASE DE CORANTES E ÁGUA. COR AZUL, CORPO ROBUSTO, CORPO NA COR DA TINTA, TINTA À BASE DE ÁGUA; PONTA DE 5,5 MM, TRAÇO DE 1,5 MM; CAIXA COM 12 UNIDADES		CX	53	75,00	

1 Itens — **Valor Total do Lote** — **R$**

LOTE 00336 - MARCADOR HIDROGRÁFICO PRETO

Itens(*)	Código	Especificação	Marca	UNID.	Quantidade	Unitário	Valor Total
00462	00043588	MARCADOR HIDROGRÁFICO PRETO MATERIAL: RESINA TERMOPLÁSTICA, PONTA DE FIBRA E TINTA ATÓXICA À BASE DE CORANTES E ÁGUA. COR PRETO, CORPO ROBUSTO, CORPO NA COR DA TINTA, TINTA À BASE DE ÁGUA; PONTA DE 5,5 MM, TRAÇO DE 1,5 MM CAIXA COM 12 UNIDADES		CX	53	75,00	

1 Itens — **Valor Total do Lote** — **R$**

LOTE 00337 - MARCADOR HIDROGRÁFICO VERDE

Itens(*)	Código	Especificação	Marca	UNID.	Quantidade	Unitário	Valor Total
00463	00043589	MARCADOR HIDROGRÁFICO VERDE MATERIAL: RESINA TERMOPLÁSTICA, PONTA DE FIBRA E TINTA ATÓXICA À BASE DE CORANTES E ÁGUA. COR VERDE, CORPO ROBUSTO, CORPO NA COR DA TINTA, TINTA À BASE DE ÁGUA; PONTA DE 5,5 MM, TRAÇO DE 1,5 MM CAIXA COM 12 UNIDADES		CX	52	75,00	

1 Itens — **Valor Total do Lote** — **R$**

LOTE 00338 - MARCADOR HIDROGRÁFICO VERMELHO

Itens(*)	Código	Especificação	Marca	UNID.	Quantidade	Unitário	Valor Total
00464	00043590	MARCADOR HIDROGRÁFICO VERMELHO MATERIAL: RESINA TERMOPLÁSTICA, PONTA DE FIBRA E TINTA ATÓXICA À BASE DE CORANTES E ÁGUA. COR VERMELHA, CORPO ROBUSTO, CORPO NA COR DA TINTA, TINTA À BASE DE ÁGUA; PONTA DE 5,5 MM, TRAÇO DE 1,5 MM.CAIXA COM 12 UNIDADES		CX	55	75,00	

1 Itens — **Valor Total do Lote** — **R$**

LOTE 00339 - MASSA DE MODELAR

Itens(*)	Código	Especificação	Marca	UNID.	Quantidade	Unitário	Valor Total
00083	00022250	MASSA DE MODELAR MASSA PARA MODELAR, 180G, COM 12 CORES SORTIDAS		UND	508	10,90	

MUNICÍPIO DE ITARANA
Estado do Espírito Santo
Poder Executivo

1 Itens					Valor Total do Lote	R$	

LOTE 00340 - MINI PREGADOR DE MADEIRA COLORIDOS

Itens(*)	Código	Especificação	Marca	UNID.	Quantidade	Unitário	Valor Total
00465	00043591	MINI PREGADOR DE MADEIRA COLORIDOS COM APROXIMADAMENTE 4.5CM PACOTE COM 20 UNIDADES. DIMENSÕES APROXIMADAS (MM): 45 MM X9MM X 7MM		EMB	20	12,00	
1 Itens					Valor Total do Lote	R$	

LOTE 00341 - MOLHA DEDOS

Itens(*)	Código	Especificação	Marca	UNID.	Quantidade	Unitário	Valor Total
01143	00002862	MOLHA DEDOS EM PASTA, LIGEIRAMENTE PERFUMADO, PARA MANUSEIO DE PAPEIS E PAPEL MOEDA. EMBALAGEM PLASTICA 12GR CONTENDO MARCA, PESO LIQUIDO E PRAZO DE VALIDADE.		UND	45	4,90	
1 Itens					Valor Total do Lote	R$	

LOTE 00342 - OLHO MOVEL PLASTICO Nº 15

Itens(*)	Código	Especificação	Marca	UNID.	Quantidade	Unitário	Valor Total
00468	00043990	OLHO MOVEL PLASTICO Nº 15 TAMANHO GRANDE. PACOTE COM 100 UNIDADES		PCT	11	20,00	
1 Itens					Valor Total do Lote	R$	

LOTE 00343 - OLHO MÓVEL N 10 - C/100

Itens(*)	Código	Especificação	Marca	UNID.	Quantidade	Unitário	Valor Total
00466	00043991	OLHO MÓVEL N 10 - C/100		PCT	14	10,00	
1 Itens					Valor Total do Lote	R$	

LOTE 00344 - OLHO MÓVEL N 8 - C/100

Itens(*)	Código	Especificação	Marca	UNID.	Quantidade	Unitário	Valor Total
00467	00043992	OLHO MÓVEL N 8 - C/100		PCT	12	8,00	
1 Itens					Valor Total do Lote	R$	

LOTE 00345 - PAD MOUSE COLOR

Itens(*)	Código	Especificação	Marca	UNID.	Quantidade	Unitário	Valor Total
00057	00007576	PAD MOUSE COLOR		UND	60	9,90	
1 Itens					Valor Total do Lote	R$	

MUNICÍPIO DE ITARANA
Estado do Espírito Santo
Poder Executivo

LOTE 00346 - PALITOS DE BAMBU PARA CHURRASCO MEDINDO 30 CM X 4 MM

Itens(*)	Código	Especificação	Marca	UNID.	Quantidade	Unitário	Valor Total
02431	00043993	PALITOS DE BAMBU PARA CHURRASCO MEDINDO 30 CM X 4 MM DE BOA QUALIDADE, SEM FRESTAS E INSETOS COMO BROCAS. DEVE ESTAR EM PERFEITO ESTADO DE USO. PACOTE COM 50 UNIDADES		PCT	20	12,90	
1 Itens				Valor Total do Lote		R$	

LOTE 00347 - PAPEL A4 210 X 297MM

Itens(*)	Código	Especificação	Marca	UNID.	Quantidade	Unitário	Valor Total
00035	00018862	PAPEL A4 210 X 297MM GRAMATURA NO MINIMO 75G/M², EMBALAGEM CAIXA CONTENDO 10 PACOTES COM 500 FOLHAS (10 X 500 FOLHAS), CONTENDO MARCA, IDENTIFICAÇÃO DO PRODUTO,		CX	875	399,00	
1 Itens				Valor Total do Lote		R$	

LOTE 00348 - PAPEL A4 OPALINE BRANCO

Itens(*)	Código	Especificação	Marca	UNID.	Quantidade	Unitário	Valor Total
00226	00043592	PAPEL A4 OPALINE BRANCO DIPLOMATA 180G. CARTÃO OPALINE DE EXCELENTE RIGIDEZ, BOA LISURA, ESPESSURA UNIFORME. EXCELENTE ALVURA, RESISTENTE A ALTAS TEMPERATURAS. SECAGEM RÁPIDA. PACOTE COM 50 FOLHAS		PCT	359	47,00	
1 Itens				Valor Total do Lote		R$	

LOTE 00349 - PAPEL ADESIVO NA COR AMARELO

Itens(*)	Código	Especificação	Marca	UNID.	Quantidade	Unitário	Valor Total
01404	00043624	PAPEL ADESIVO NA COR AMARELO Tipo contact, incolor em rolos de 45cm x 25mt, com marcações quadriculadas no verso de 01cm e intervalos de 01mt, com validade minima de 01 ano a partir da data de entrega.		RL	12	99,90	
1 Itens				Valor Total do Lote		R$	

LOTE 00350 - PAPEL ADESIVO NA COR AZUL

Itens(*)	Código	Especificação	Marca	UNID.	Quantidade	Unitário	Valor Total
01405	00043625	PAPEL ADESIVO NA COR AZUL Tipo contact, incolor em rolos de 45cm x 10mt, com marcações quadriculadas no verso de 01cm e intervalos de 01mt, com validade minima de 01 ano a partir da data de entrega.		RL	12	99,90	
1 Itens				Valor Total do Lote		R$	

LOTE 00351 - PAPEL ADESIVO NA COR PRETO

Itens(*)	Código	Especificação	Marca	UNID.	Quantidade	Unitário	Valor Total
01406	00043626	PAPEL ADESIVO NA COR PRETO Tipo contact, incolor em rolos de 45cm x 10mt, com marcações quadriculadas no verso de 01cm e intervalos de 01mt, com validade		RL	12	99,90	

MUNICÍPIO DE ITARANA
Estado do Espírito Santo
Poder Executivo

		mínima de 01 ano a partir da data de entrega.					

1 Itens — Valor Total do Lote — R$

LOTE 00352 - PAPEL ADESIVO NA COR ROSA

Itens(*)	Código	Especificação	Marca	UNID.	Quantidade	Unitário	Valor Total
01407	00043623	PAPEL ADESIVO NA COR ROSA Tipo contact, incolor em rolos de 45cm x 10mt, com marcações quadriculadas no verso de 01cm e intervalos de 01mt, com validade mínima de 01 ano a partir da data de entrega.		RL	10	99,90	

1 Itens — Valor Total do Lote — R$

LOTE 00353 - PAPEL ADESIVO TRANSPARENTE

Itens(*)	Código	Especificação	Marca	UNID.	Quantidade	Unitário	Valor Total
00227	00003110	PAPEL ADESIVO TRANSPARENTE TIPO CONTACT, INCOLOR EM ROLOS DE 45CM X 25MT, COM MARCAÇÕES QUADRICULADAS NO VERSO DE 01CM E INTERVALOS DE 01MT, COM VALIDADE MINIMA DE 01 ANO A PARTIR DA DATA DE ENTREGA.		RL	22	170,00	

1 Itens — Valor Total do Lote — R$

LOTE 00354 - PAPEL CARBONO

Itens(*)	Código	Especificação	Marca	UNID.	Quantidade	Unitário	Valor Total
00038	00002880	PAPEL CARBONO DUPLA FACE A4, PARA ESCRITA MANUAL, NA COR PRETA, DIMENSÃO 215 X 315MM. EMBALAGEM: CAIXA COM 100 FOHAS , COM DADOS DE IDENTIFICAÇÃO DO PRODUTO E MARCA DO FABRICANTE.		CX	10	99,90	

1 Itens — Valor Total do Lote — R$

LOTE 00355 - PAPEL CARTÃO FOSCO AMARELO

Itens(*)	Código	Especificação	Marca	UNID.	Quantidade	Unitário	Valor Total
00471	00021710	PAPEL CARTÃO FOSCO AMARELO FOSCO 280GR, DIMENSÕES 50X70CM		FL	45	2,50	

1 Itens — Valor Total do Lote — R$

LOTE 00356 - PAPEL CARTÃO FOSCO AZUL

Itens(*)	Código	Especificação	Marca	UNID.	Quantidade	Unitário	Valor Total
00472	00021707	PAPEL CARTÃO FOSCO AZUL FOSCO 280GR, DIMENSÕES 50X70CM		FL	45	2,50	

1 Itens — Valor Total do Lote — R$

LOTE 00357 - PAPEL CARTÃO FOSCO BRANCO

Itens(*)	Código	Especificação	Marca	UNID.	Quantidade	Unitário	Valor Total
00473	00021713	PAPEL CARTÃO FOSCO BRANCO FOSCO 280GR,		FL	45	2,50	

MUNICÍPIO DE ITARANA
Estado do Espírito Santo
Poder Executivo

		DIMENSÕES 50X70CM					

1 Itens — Valor Total do Lote — R$

LOTE 00358 - PAPEL CARTÃO FOSCO LARANJA

Itens(*)	Código	Especificação	Marca	UNID.	Quantidade	Unitário	Valor Total
00474	00021712	PAPEL CARTÃO FOSCO LARANJA FOSCO 280GR, DIMENSÕES 50X70CM		FL	45	2,50	

1 Itens — Valor Total do Lote — R$

LOTE 00359 - PAPEL CARTÃO FOSCO MARROM

Itens(*)	Código	Especificação	Marca	UNID.	Quantidade	Unitário	Valor Total
00475	00021709	PAPEL CARTÃO FOSCO MARROM FOSCO 280GR, DIMENSÕES 50X70CM		FL	40	2,50	

1 Itens — Valor Total do Lote — R$

LOTE 00360 - PAPEL CARTÃO FOSCO PRETO

Itens(*)	Código	Especificação	Marca	UNID.	Quantidade	Unitário	Valor Total
00476	00021711	PAPEL CARTÃO FOSCO PRETO FOSCO 280GR, DIMENSÕES 50X70CM		FL	40	2,50	

1 Itens — Valor Total do Lote — R$

LOTE 00361 - PAPEL CARTÃO FOSCO ROSA

Itens(*)	Código	Especificação	Marca	UNID.	Quantidade	Unitário	Valor Total
00477	00041590	PAPEL CARTÃO FOSCO ROSA FOSCO 280GR, DIMENSÕES 50X70CM.		FL	45	2,50	

1 Itens — Valor Total do Lote — R$

LOTE 00362 - PAPEL CARTÃO FOSCO VERDE

Itens(*)	Código	Especificação	Marca	UNID.	Quantidade	Unitário	Valor Total
00478	00021706	PAPEL CARTÃO FOSCO VERDE FOSCO 280GR, DIMENSÕES 50X70CM		FL	45	2,50	

1 Itens — Valor Total do Lote — R$

LOTE 00363 - PAPEL CARTÃO FOSCO VERMELHO

Itens(*)	Código	Especificação	Marca	UNID.	Quantidade	Unitário	Valor Total
00868	00021708	PAPEL CARTÃO FOSCO VERMELHO FOSCO 280GR, DIMENSÕES 50X70CM		FL	15	2,50	

1 Itens — Valor Total do Lote — R$

MUNICÍPIO DE ITARANA
Estado do Espírito Santo
Poder Executivo

LOTE 00364 - PAPEL CELOFANE 90X100 CM AMARELO

Itens(*)	Código	Especificação	Marca	UNID.	Quantidade	Unitário	Valor Total
00479	00001491	PAPEL CELOFANE 90X100 CM AMARELO		FL	232	3,00	
1 Itens				Valor Total do Lote		R$	

LOTE 00365 - PAPEL CELOFANE 90X100 CM AZUL

Itens(*)	Código	Especificação	Marca	UNID.	Quantidade	Unitário	Valor Total
01150	00001489	PAPEL CELOFANE 90X100 CM AZUL		FL	200	3,00	
1 Itens				Valor Total do Lote		R$	

LOTE 00366 - PAPEL CELOFANE 90X100 CM BRANCO

Itens(*)	Código	Especificação	Marca	UNID.	Quantidade	Unitário	Valor Total
00480	00001495	PAPEL CELOFANE 90X100 CM BRANCO		FL	244	3,00	
1 Itens				Valor Total do Lote		R$	

LOTE 00367 - PAPEL CELOFANE 90X100 CM VERDE

Itens(*)	Código	Especificação	Marca	UNID.	Quantidade	Unitário	Valor Total
00871	00001488	PAPEL CELOFANE 90X100 CM VERDE		FL	210	3,00	
1 Itens				Valor Total do Lote		R$	

LOTE 00368 - PAPEL CELOFANE 90X100 CM VERMELHO

Itens(*)	Código	Especificação	Marca	UNID.	Quantidade	Unitário	Valor Total
00481	00001490	PAPEL CELOFANE 90X100 CM VERMELHO		FL	235	3,00	
1 Itens				Valor Total do Lote		R$	

LOTE 00369 - PAPEL CELOFANE COLORIDO 85X100CM

Itens(*)	Código	Especificação	Marca	UNID.	Quantidade	Unitário	Valor Total
01154	00043593	PAPEL CELOFANE COLORIDO 85X100CM CORES SORTIDAS - CORES VIVAS E SUPER MODERNAS.		UND	200	3,00	
1 Itens				Valor Total do Lote		R$	

LOTE 00370 - PAPEL CENÁRIO BRANCO

Itens(*)	Código	Especificação	Marca	UNID.	Quantidade	Unitário	Valor Total
01155	00004491	PAPEL CENÁRIO BRANCO		FL	20	2,50	

MUNICÍPIO DE ITARANA
Estado do Espírito Santo
Poder Executivo

1 Itens					Valor Total do Lote	R$	

LOTE 00371 - PAPEL COUCHE GRAMATICAL 180G BRANCO PCT C/ 50 A4

Itens(*)	Código	Especificação	Marca	UNID.	Quantidade	Unitário	Valor Total
00873	00013161	PAPEL COUCHE GRAMATICAL 180G BRANCO PCT C/ 50 A4		PCT	50	60,00	
1 Itens					Valor Total do Lote	R$	

LOTE 00372 - PAPEL CREPOM ROLO 0,48X2M - AMARELO

Itens(*)	Código	Especificação	Marca	UNID.	Quantidade	Unitário	Valor Total
00482	00001497	PAPEL CREPOM ROLO 0,48X2M - AMARELO		RL	35	2,50	
1 Itens					Valor Total do Lote	R$	

LOTE 00373 - PAPEL CREPOM ROLO 0,48X2M - AZUL CLARO

Itens(*)	Código	Especificação	Marca	UNID.	Quantidade	Unitário	Valor Total
00483	00001498	PAPEL CREPOM ROLO 0,48X2M - AZUL CLARO		RL	35	2,50	
1 Itens					Valor Total do Lote	R$	

LOTE 00374 - PAPEL CREPOM ROLO 0,48X2M - AZUL ESCURO

Itens(*)	Código	Especificação	Marca	UNID.	Quantidade	Unitário	Valor Total
00484	00001499	PAPEL CREPOM ROLO 0,48X2M - AZUL ESCURO		RL	20	2,50	
1 Itens					Valor Total do Lote	R$	

LOTE 00375 - PAPEL CREPOM ROLO 0,48X2M - BRANCO

Itens(*)	Código	Especificação	Marca	UNID.	Quantidade	Unitário	Valor Total
00485	00001500	PAPEL CREPOM ROLO 0,48X2M - BRANCO		RL	35	2,50	
1 Itens					Valor Total do Lote	R$	

LOTE 00376 - PAPEL CREPOM ROLO 0,48X2M - LARANJA

Itens(*)	Código	Especificação	Marca	UNID.	Quantidade	Unitário	Valor Total
00486	00001430	PAPEL CREPOM ROLO 0,48X2M - LARANJA		RL	35	2,50	
1 Itens					Valor Total do Lote	R$	

LOTE 00377 - PAPEL CREPOM ROLO 0,48X2M - LILAS

Itens(*)	Código	Especificação	Marca	UNID.	Quantidade	Unitário	Valor Total

MUNICÍPIO DE ITARANA
Estado do Espírito Santo
Poder Executivo

00487	00001429	PAPEL CREPOM ROLO 0,48X2M - LILAS		RL	35	2,50	
1 Itens				Valor Total do Lote		R$	

LOTE 00378 - PAPEL CREPOM ROLO 0,48X2M - PINK

Itens(*)	Código	Especificação	Marca	UNID.	Quantidade	Unitário	Valor Total
00488	00001502	PAPEL CREPOM ROLO 0,48X2M - PINK		RL	35	2,50	
1 Itens				Valor Total do Lote		R$	

LOTE 00379 - PAPEL CREPOM ROLO 0,48X2M - ROXO

Itens(*)	Código	Especificação	Marca	UNID.	Quantidade	Unitário	Valor Total
00489	00001501	PAPEL CREPOM ROLO 0,48X2M - ROXO		RL	20	2,50	
1 Itens				Valor Total do Lote		R$	

LOTE 00380 - PAPEL CREPOM ROLO 0,48X2M - VERDE BANDEIRA

Itens(*)	Código	Especificação	Marca	UNID.	Quantidade	Unitário	Valor Total
00490	00020543	PAPEL CREPOM ROLO 0,48X2M - VERDE BANDEIRA		RL	35	2,50	
1 Itens				Valor Total do Lote		R$	

LOTE 00381 - PAPEL CREPOM ROLO 0,48X2M - VERDE ESCURO

Itens(*)	Código	Especificação	Marca	UNID.	Quantidade	Unitário	Valor Total
00491	00001496	PAPEL CREPOM ROLO 0,48X2M - VERDE ESCURO		RL	20	2,50	
1 Itens				Valor Total do Lote		R$	

LOTE 00382 - PAPEL CREPOM ROLO 0,48X2M - VERMELHO

Itens(*)	Código	Especificação	Marca	UNID.	Quantidade	Unitário	Valor Total
00492	00001503	PAPEL CREPOM ROLO 0,48X2M - VERMELHO		RL	35	2,50	
1 Itens				Valor Total do Lote		R$	

LOTE 00383 - PAPEL DE SEDA PCT 200 FLS AMARELO

Itens(*)	Código	Especificação	Marca	UNID.	Quantidade	Unitário	Valor Total
00094	00001476	PAPEL DE SEDA PCT 200 FLS AMARELO Papel de seda ; gramatura: 18 g/m² ; tinta: atóxica, base agua ; largura: 480 mm ; comprimento: 600 mm		PCT	4	85,00	
1 Itens				Valor Total do Lote		R$	

MUNICÍPIO DE ITARANA
Estado do Espírito Santo
Poder Executivo

LOTE 00384 - PAPEL DE SEDA PCT 200 FLS AZUL

Itens(*)	Código	Especificação	Marca	UNID.	Quantidade	Unitário	Valor Total
00093	00001480	PAPEL DE SEDA PCT 200 FLS AZUL Papel de seda ; gramatura: 18 g/m² ; tinta: atóxica, base agua ; largura: 480 mm ; comprimento: 600 mm		PCT	4	85,00	
1 Itens				Valor Total do Lote		R$	

LOTE 00385 - PAPEL DE SEDA PCT 200 FLS BRANCO

Itens(*)	Código	Especificação	Marca	UNID.	Quantidade	Unitário	Valor Total
00495	00001477	PAPEL DE SEDA PCT 200 FLS BRANCO Papel de seda ; gramatura: 18 g/m² ; tinta: atóxica, base agua ; largura: 480 mm ; comprimento: 600 mm		PCT	2	85,00	
1 Itens				Valor Total do Lote		R$	

LOTE 00386 - PAPEL DE SEDA PCT 200 FLS LARANJA

Itens(*)	Código	Especificação	Marca	UNID.	Quantidade	Unitário	Valor Total
00496	00001478	PAPEL DE SEDA PCT 200 FLS LARANJA Papel de seda ; gramatura: 18 g/m² ; tinta: atóxica, base agua ; largura: 480 mm ; comprimento: 600 mm		PCT	3	85,00	
1 Itens				Valor Total do Lote		R$	

LOTE 00387 - PAPEL DE SEDA PCT 200 FLS LILÁS

Itens(*)	Código	Especificação	Marca	UNID.	Quantidade	Unitário	Valor Total
00497	00043621	PAPEL DE SEDA PCT 200 FLS LILÁS gramatura: 18 g/m²; tinta: atóxica, base agua; largura: 480 mm; comprimento: 600 mm.		PCT	2	85,00	
1 Itens				Valor Total do Lote		R$	

LOTE 00388 - PAPEL DE SEDA PCT 200 FLS MARRON

Itens(*)	Código	Especificação	Marca	UNID.	Quantidade	Unitário	Valor Total
00224	00043996	PAPEL DE SEDA PCT 200 FLS MARRON Papel de seda ; gramatura: 18 g/m² ; tinta: atóxica, base agua ; largura: 480 mm ; comprimento: 600 mm		PCT	3	85,00	
1 Itens				Valor Total do Lote		R$	

LOTE 00389 - PAPEL DE SEDA PCT 200 FLS PRETO

Itens(*)	Código	Especificação	Marca	UNID.	Quantidade	Unitário	Valor Total
00499	00043619	PAPEL DE SEDA PCT 200 FLS PRETO gramatura: 18 g/m²; tinta: atóxica, base agua; largura: 480 mm; comprimento: 600 mm.		PCT	2	85,00	
1 Itens				Valor Total do Lote		R$	

LOTE 00390 - PAPEL DE SEDA PCT 200 FLS ROSA

Itens(*)	Código	Especificação	Marca	UNID.	Quantidade	Unitário	Valor Total

MUNICÍPIO DE ITARANA
Estado do Espírito Santo
Poder Executivo

00092	00001479	PAPEL DE SEDA PCT 200 FLS ROSA Papel de seda ; gramatura: 18 g/m² ; tinta: atóxica, base agua ; largura: 480 mm ; comprimento: 600 mm		PCT	3	85,00	

1 Itens — Valor Total do Lote — R$

LOTE 00391 - PAPEL DE SEDA PCT 200 FLS ROXO

Itens(*)	Código	Especificação	Marca	UNID.	Quantidade	Unitário	Valor Total
00501	00043620	PAPEL DE SEDA PCT 200 FLS ROXO gramatura: 18 g/m²; tinta: atóxica, base agua; largura: 480 mm; comprimento: 600 mm.		PCT	2	85,00	

1 Itens — Valor Total do Lote — R$

LOTE 00392 - PAPEL DE SEDA PCT 200 FLS VERDE

Itens(*)	Código	Especificação	Marca	UNID.	Quantidade	Unitário	Valor Total
00225	00001474	PAPEL DE SEDA PCT 200 FLS VERDE Papel de seda ; gramatura: 18 g/m² ; tinta: atóxica, base agua ; largura: 480 mm ; comprimento: 600 mm		PCT	4	85,00	

1 Itens — Valor Total do Lote — R$

LOTE 00393 - PAPEL DE SEDA PCT 200 FLS VERMELHO

Itens(*)	Código	Especificação	Marca	UNID.	Quantidade	Unitário	Valor Total
00503	00001475	PAPEL DE SEDA PCT 200 FLS VERMELHO Papel de seda ; gramatura: 18 g/m² ; tinta: atóxica, base agua ; largura: 480 mm ; comprimento: 600 mm		PCT	3	85,00	

1 Itens — Valor Total do Lote — R$

LOTE 00394 - PAPEL FORMATO A1 PARA PLOTTER SULFITE/90G ROLO 610MM X 50M

Itens(*)	Código	Especificação	Marca	UNID.	Quantidade	Unitário	Valor Total
01156	00041817	PAPEL FORMATO A1 PARA PLOTTER SULFITE/90G ROLO 610MM X 50M		RL	9	190,00	

1 Itens — Valor Total do Lote — R$

LOTE 00395 - PAPEL FOTOGRAFICO ADESIVO BRANCO BRILHANTE A4 COM 135G

Itens(*)	Código	Especificação	Marca	UNID.	Quantidade	Unitário	Valor Total
01158	00042041	PAPEL FOTOGRAFICO ADESIVO BRANCO BRILHANTE A4 COM 135G SECAGEM AUTOMÁTICA, RESISTENTE À ÁGUA. COMPATÍVEL COM TODAS AS IMPRESSORAS JATO DE TINTA. IDEAL PARA IMPRIMIR IMAGENS EM ALTA RESOLUÇÃO PACOTE: 20 FOLHAS.		PCT	372	26,00	

1 Itens — Valor Total do Lote — R$

LOTE 00396 - PAPEL FOTOGRAFICO FOSCO 108G A4 BRANCO RESISTENTE À ÁGUA

Itens(*)	Código	Especificação	Marca	UNID.	Quantidade	Unitário	Valor Total

MUNICÍPIO DE ITARANA
Estado do Espírito Santo
Poder Executivo

00229	00042042	PAPEL FOTOGRAFICO FOSCO 108G A4 BRANCO RESISTENTE À ÁGUA PACOTE COM 20 FOLHAS.		PCT	100	15,00	
1 Itens				Valor Total do Lote		R$	

LOTE 00397 - PAPEL FOTOGRÁFICO A4

Itens(*)	Código	Especificação	Marca	UNID.	Quantidade	Unitário	Valor Total
00228	00018815	PAPEL FOTOGRÁFICO A4 COM 210 X 297CM, 150G/M², PARA IMPRESSORA JATO DE TINTA. COM ALTO BRILHO, REALCE DE CORES E SUPERFICIE SUAVE. PACOTE COM 30 UNIDADES.		PCT	527	~~15,00~~ 59,90	
1 Itens				Valor Total do Lote		R$	

LOTE 00398 - PAPEL KRAFT BRANCO

Itens(*)	Código	Especificação	Marca	UNID.	Quantidade	Unitário	Valor Total
01160	00043997	PAPEL KRAFT BRANCO DIMENSÕES: 45 X 100 CM. PACOTE COM 100 FOLHAS		PCT	27	~~59,90~~	
1 Itens				Valor Total do Lote		R$	

LOTE 00399 - PAPEL MICRO ONDULADO 50 X 80CM BRANCO

Itens(*)	Código	Especificação	Marca	UNID.	Quantidade	Unitário	Valor Total
01419	00043649	PAPEL MICRO ONDULADO 50 X 80CM BRANCO		UND	50	6,00	
1 Itens				Valor Total do Lote		R$	

LOTE 00400 - PAPEL MICRO ONDULADO 50 X 80CM DOURADO

Itens(*)	Código	Especificação	Marca	UNID.	Quantidade	Unitário	Valor Total
01420	00043658	PAPEL MICRO ONDULADO 50 X 80CM DOURADO		UND	50	6,00	
1 Itens				Valor Total do Lote		R$	

LOTE 00401 - PAPEL MICRO ONDULADO 50 X 80CM PRETO

Itens(*)	Código	Especificação	Marca	UNID.	Quantidade	Unitário	Valor Total
01421	00043660	PAPEL MICRO ONDULADO 50 X 80CM PRETO		UND	50	6,00	
1 Itens				Valor Total do Lote		R$	

LOTE 00402 - PAPEL MICRO ONDULADO 50 X 80CM VERMELHO

Itens(*)	Código	Especificação	Marca	UNID.	Quantidade	Unitário	Valor Total
01422	00043661	PAPEL MICRO ONDULADO 50 X 80CM VERMELHO		UND	50	6,00	
1 Itens				Valor Total do Lote		R$	

MUNICÍPIO DE ITARANA
Estado do Espírito Santo
Poder Executivo

LOTE 00403 - PAPEL PARANA NATURAL Nº120

Itens(*)	Código	Especificação	Marca	UNID.	Quantidade	Unitário	Valor Total
01423	00042048	PAPEL PARANA NATURAL Nº120 520G, 80 X 100CM - PACOTE COM 05 UNIDADES.		PCT	60	49,90	

1 Itens — Valor Total do Lote — R$

LOTE 00404 - PAPEL SULFITE A4 AMARELO

Itens(*)	Código	Especificação	Marca	UNID.	Quantidade	Unitário	Valor Total
01424	00021698	PAPEL SULFITE A4 AMARELO Papel sulfite em folha; formato: a4; gramatura: 75 g/m²; ph: alcalino; largura: 210 mm; altura: 297 mm. Pacote com 100 folhas		PCT	120	12,90	

1 Itens — Valor Total do Lote — R$

LOTE 00405 - PAPEL SULFITE A4 AZUL

Itens(*)	Código	Especificação	Marca	UNID.	Quantidade	Unitário	Valor Total
01425	00021699	PAPEL SULFITE A4 AZUL Papel sulfite em folha; formato: a4; gramatura: 75 g/m²; ph: alcalino; largura: 210 mm; altura: 297 mm. Pacote com 100 folhas		PCT	120	12,90	

1 Itens — Valor Total do Lote — R$

LOTE 00406 - PAPEL SULFITE A4 ROSA

Itens(*)	Código	Especificação	Marca	UNID.	Quantidade	Unitário	Valor Total
01426	00001487	PAPEL SULFITE A4 ROSA Papel sulfite em folha; formato: a4; gramatura: 75 g/m²; ph: alcalino; largura: 210 mm; altura: 297 mm. Pacote com 100 folhas		PCT	120	12,90	

1 Itens — Valor Total do Lote — R$

LOTE 00407 - PAPEL SULFITE A4 VERDE

Itens(*)	Código	Especificação	Marca	UNID.	Quantidade	Unitário	Valor Total
01427	00021697	PAPEL SULFITE A4 VERDE Papel sulfite em folha; formato: a4; gramatura: 75 g/m²; ph: alcalino; largura: 210 mm; altura: 297 mm. Pacote com 100 folhas		PCT	120	12,90	

1 Itens — Valor Total do Lote — R$

LOTE 00408 - PAPEL SULFITE AMARELO

Itens(*)	Código	Especificação	Marca	UNID.	Quantidade	Unitário	Valor Total
01428	00043689	PAPEL SULFITE AMARELO Tamanho a4 (210mm x 297mm), 75gr. embalagem com 500 folhas. de primeira qualidade		PCT	120	60,00	

1 Itens — Valor Total do Lote — R$

LOTE 00409 - PAPEL SULFITE ROSA

Itens(*)	Código	Especificação	Marca	UNID.	Quantidade	Unitário	Valor Total

MUNICÍPIO DE ITARANA
Estado do Espírito Santo
Poder Executivo

00030	00043690	PAPEL SULFITE ROSA Tamanho a4 (210mm x 297mm), 75gr, embalagem com 500 folhas, de primeira qualidade.		PCT	121	60,00	
1 Itens				Valor Total do Lote		R$	

LOTE 00410 - PAPEL VERGE BRANCO

Itens(*)	Código	Especificação	Marca	UNID.	Quantidade	Unitário	Valor Total
00171	00023330	PAPEL VERGE BRANCO 180MG/M² - A4 210MM X 297MM. PACOTE COM 50 FOLHAS		PCT	70	34,00	
1 Itens				Valor Total do Lote		R$	

LOTE 00411 - PASTA ARQUIVO MORTO

Itens(*)	Código	Especificação	Marca	UNID.	Quantidade	Unitário	Valor Total
00002	00003105	PASTA ARQUIVO MORTO EM POLIONDA 350 X 245 X 135MM COM CAMPO PARA ANOTAÇÕES, NA COR AZUL, CONTENDO IDENTIFICAÇÃO E MARCA DO FABRICANTE.		UND	323	9,90	
1 Itens				Valor Total do Lote		R$	

LOTE 00412 - PASTA AZ LOMBO FINO

Itens(*)	Código	Especificação	Marca	UNID.	Quantidade	Unitário	Valor Total
00038	00003111	PASTA AZ LOMBO FINO EM PAPELÃO RIGIDO, REVESTIMENTO INTERNO E EXTERNO E PLÁSTICO E PLASTICO GROSSO, MEDINDO 285MM , 350MM DE COMPRIMENTO COM LOMBADA DE 50MM , TIPO OFICIO COM BOLSA PLASTICA TRANSPARENTE PARA ETIQUETA (COM ETIQUETA INCLUSA), COM FERRAGEM TIPO ALAVANCA E COMPRESSOR EM METAL CROMADO NÃO OXIDÁVEL, COM ENCAIXE ENTRE AS PARTES COM UM ORIFICIO NA LOMBADA,COM PONTEIRAS METALICAS NAS PARTES INFERIORES DA PASTA, COR PRETA.		UND	95	45,00	
1 Itens				Valor Total do Lote		R$	

LOTE 00413 - PASTA AZ LOMBO LARGO

Itens(*)	Código	Especificação	Marca	UNID.	Quantidade	Unitário	Valor Total
00039	00003112	PASTA AZ LOMBO LARGO EM PAPELÃO RIGIDO, REVESTIMENTO INTERNO E EXTERNO E PLÁSTICO E PLASTICO GROSSO, MEDINDO 285MM , 350MM DE COMPRIMENTO COM LOMBADA DE 70MM , TIPO OFICIO COM BOLSA PLASTICA TRANSPARENTE PARA ETIQUETA (COM ETIQUETA INCLUSA), COM FERRAGEM TIPO ALAVANCA E COMPRESSOR EM METAL CROMADO NÃO OXIDÁVEL, COM ENCAIXE ENTRE AS PARTES COM UM ORIFICIO NA LOMBADA,COM PONTEIRAS METALICAS NAS PARTES INFERIORES DA PASTA, COR PRETA.		UND	483	45,00	
1 Itens				Valor Total do Lote		R$	

MUNICÍPIO DE ITARANA
Estado do Espírito Santo
Poder Executivo

LOTE 00414 - PASTA C/ TRILHO PLÁSTICA

Itens(*)	Código	Especificação	Marca	UNID.	Quantidade	Unitário	Valor Total
01163	00002007	PASTA C/ TRILHO PLÁSTICA TRANSPARENTE DUPLEX COM TRILHO, FORMATO 34 CM X 24CM		UND	302	5,00	

1 Itens — Valor Total do Lote — R$

LOTE 00415 - PASTA CANELETA TAM. A 4

Itens(*)	Código	Especificação	Marca	UNID.	Quantidade	Unitário	Valor Total
01164	00010480	PASTA CANELETA TAM. A 4 pasta em L com canaleta, em polipropileno, com capacidade para 30 folhas. Produto de boa qualidade. Transparente.		UND	40	6,00	

1 Itens — Valor Total do Lote — R$

LOTE 00416 - PASTA CATALOGO C/ 50

Itens(*)	Código	Especificação	Marca	UNID.	Quantidade	Unitário	Valor Total
00100	00002000	PASTA CATALOGO C/ 50 Pasta catalogo c/ 50 tamanhos 243 x 330mm formato oficio com bolso e com Visor 04 colchetes e 50 envelopes de boa qualidade.		UND	464	29,00	

1 Itens — Valor Total do Lote — R$

LOTE 00417 - PASTA COM ELÁSTICO

Itens(*)	Código	Especificação	Marca	UNID.	Quantidade	Unitário	Valor Total
00041	00002941	PASTA COM ELÁSTICO medindo 33cm x 24cm, confeccionada em plástico transparente de boa qualidade.		UND	590	5,00	

1 Itens — Valor Total do Lote — R$

LOTE 00418 - PASTA COM GRAMPO PLÁSTICO

Itens(*)	Código	Especificação	Marca	UNID.	Quantidade	Unitário	Valor Total
01167	00043594	PASTA COM GRAMPO PLÁSTICO OFÍCIO 340X245MM.		UND	350	7,00	

1 Itens — Valor Total do Lote — R$

LOTE 00419 - PASTA DOBRADA EM CARTÃO DUPLO 480G

Itens(*)	Código	Especificação	Marca	UNID.	Quantidade	Unitário	Valor Total
01168	00000075	PASTA DOBRADA EM CARTÃO DUPLO 480G LOMBO REGULAVEL COM GRAMPO TRILHO PLÁSTICO. DIMENSÕES 350 X 230MM. TODAS AS UNIDADES NA COR AZUL.		UND	100	15,00	

1 Itens — Valor Total do Lote — R$

LOTE 00420 - PASTA DOBRADA EM PAPEL CARTÃO DUPLEX PLASTIFICADO

Itens(*)	Código	Especificação	Marca	UNID.	Quantidade	Unitário	Valor Total

MUNICÍPIO DE ITARANA
Estado do Espírito Santo
Poder Executivo

02455	00003113	PASTA DOBRADA EM PAPEL CARTÃO DUPLEX PLASTIFICADO COM GRAMPO TRILHO METAL, NAS DIMENSÕES 335 X 230MM. CORES VARIADAS.		UND	20	7,00	

1 Itens — Valor Total do Lote — R$

LOTE 00421 - PASTA POLIONDA 3.5 CM

Itens(*)	Código	Especificação	Marca	UNID.	Quantidade	Unitário	Valor Total
00040	00002629	PASTA POLIONDA 3.5 CM COM ELASTICO		UND	296	8,00	

1 Itens — Valor Total do Lote — R$

LOTE 00422 - PASTA POLIONDA 6 CM

Itens(*)	Código	Especificação	Marca	UNID.	Quantidade	Unitário	Valor Total
00296	00009767	PASTA POLIONDA 6 CM COM ELASTICO		UND	251	13,00	

1 Itens — Valor Total do Lote — R$

LOTE 00423 - PASTA POLIONDA C/ ELÁSTICO 3CM

Itens(*)	Código	Especificação	Marca	UNID.	Quantidade	Unitário	Valor Total
01171	00003668	PASTA POLIONDA C/ ELÁSTICO 3CM		UND	100	7,00	

1 Itens — Valor Total do Lote — R$

LOTE 00424 - PASTA POLIONDA UNIV. 380X276X40 AZUL

Itens(*)	Código	Especificação	Marca	UNID.	Quantidade	Unitário	Valor Total
00043	00023362	PASTA POLIONDA UNIV. 380X276X40 AZUL		UND	135	40,00	

1 Itens — Valor Total do Lote — R$

LOTE 00425 - PASTA SANFONADA

Itens(*)	Código	Especificação	Marca	UNID.	Quantidade	Unitário	Valor Total
00042	00023436	PASTA SANFONADA TAMANHO A4, COM 31 DIVISÓRIAS. COR FUMÊ		UND	65	85,00	

1 Itens — Valor Total do Lote — R$

LOTE 00426 - PASTA SANFONADA 12 DIVISÓRIAS

Itens(*)	Código	Especificação	Marca	UNID.	Quantidade	Unitário	Valor Total
00895	00001374	PASTA SANFONADA 12 DIVISÓRIAS PASTA SANFONADA PLÁSTICA A4, COM 12 DIVISÓRIAS E 12 ETIQUETAS DE PAPEL PARA TÍTULOS. FECHAMENTO EM ELÁSTICO.		UND	48	35,00	

1 Itens — Valor Total do Lote — R$

MUNICÍPIO DE ITARANA
Estado do Espírito Santo
Poder Executivo

LOTE 00427 - PASTA SUSPENSA CX. 50 UNID.

Itens(*)	Código	Especificação	Marca	UNID.	Quantidade	Unitário	Valor Total
00103	00010141	PASTA SUSPENSA CX. 50 UNID. Pasta suspensa kraft 170g, para arquivamento com haste plástica e visor, tamanho aproximado 36x24cm, caixa com 50 unidades.		CX	59	170,00	
1 Itens					Valor Total do Lote	R$	

LOTE 00428 - PASTA TRANSPARENTE C/ ELÁSTICO

Itens(*)	Código	Especificação	Marca	UNID.	Quantidade	Unitário	Valor Total
00231	00002009	PASTA TRANSPARENTE C/ ELÁSTICO TAMANHO A4		UND	365	5,00	
1 Itens					Valor Total do Lote	R$	

LOTE 00429 - PERFURADOR CENTRAL

Itens(*)	Código	Especificação	Marca	UNID.	Quantidade	Unitário	Valor Total
00509	00043998	PERFURADOR CENTRAL PERFURADOR CENTRAL 1 FURO. CAPACIDADE PARA PERFURAR MINIMO DE 6 FOLHAS NO TOTAL. CORPO DE METAL.		UND	65	12,00	
1 Itens					Valor Total do Lote	R$	

LOTE 00430 - PERFURADOR DE PAPEL 02 FUROS PARA 25 FLS

Itens(*)	Código	Especificação	Marca	UNID.	Quantidade	Unitário	Valor Total
00070	00017618	PERFURADOR DE PAPEL 02 FUROS PARA 25 FLS		UND	72	36,00	
1 Itens					Valor Total do Lote	R$	

LOTE 00431 - PERFURADOR DE PAPEL COM 2 FUROS, METALICO, CAPACIDADE PARA PERFURAR NO MINIMO 100 FOLHAS

Itens(*)	Código	Especificação	Marca	UNID.	Quantidade	Unitário	Valor Total
01177	00041891	PERFURADOR DE PAPEL COM 2 FUROS, METÁLICO, CAPACIDADE PARA PERFURAR NO MÍNIMO 100 FOLHAS PAPEL 75G/M². ALTA RESISTÊNCIA, COM MARGINADOR PERMITINDO PERFEITA CENTRALIZAÇÃO DOS FUROS. BASE PLÁSTICA PROTETORA PARA ESVAZIAR OS CONFETES.		UND	60	350,00	
1 Itens					Valor Total do Lote	R$	

LOTE 00432 - PERFURADOR METALICO 02 FUROS PARA 12 FOLHAS

Itens(*)	Código	Especificação	Marca	UNID.	Quantidade	Unitário	Valor Total
02467	00001431	PERFURADOR METALICO 02 FUROS PARA 12 FOLHAS Perfurador de papel metálico; com capacidade para perfurar até 12 fls (dimensões: 104x57x37mm. Apoio da base em polietileno. Pinos perfuradores em aço e molas em aço. Diâmetro do furo: 8mm. Distância dos furos: 80mm. Com margeador plástico).		UND	4	20,00	

MUNICÍPIO DE ITARANA
Estado do Espírito Santo
Poder Executivo

	1 Itens				Valor Total do Lote		R$

LOTE 00433 - PERFURADOR METALICO 30 FOLHAS

Itens(*)	Código	Especificação	Marca	UNID.	Quantidade	Unitário	Valor Total
00510	00002811	PERFURADOR METALICO 30 FOLHAS com 2 furos, metálico, com capacidade para perfurar no minimo 30 folhas de papel 75g/m². Alta resistência, com marginador permitindo perfeita centralização dos furos. Base plástica protetora para esvaziar os confetes.		UND	62	70,00	
	1 Itens				Valor Total do Lote		R$

LOTE 00434 - PILHA AA PALITO C/ 2

Itens(*)	Código	Especificação	Marca	UNID.	Quantidade	Unitário	Valor Total
01179	00002438	PILHA AA PALITO C/ 2 EMBALAGEM COM 2 UNIDADES.		UND	804	7,50	
	1 Itens				Valor Total do Lote		R$

LOTE 00435 - PILHA AAA

Itens(*)	Código	Especificação	Marca	UNID.	Quantidade	Unitário	Valor Total
00511	00020506	PILHA AAA Alcalina , pacote com 04 unidades.		PCT	544	13,00	
	1 Itens				Valor Total do Lote		R$

LOTE 00436 - PILHA ALCALINA AA

Itens(*)	Código	Especificação	Marca	UNID.	Quantidade	Unitário	Valor Total
00044	00042069	PILHA ALCALINA AA EMBALAGEM COM 4 UNIDADES.		EMB	520	13,00	
	1 Itens				Valor Total do Lote		R$

LOTE 00437 - PILHA ALCALINA AAA

Itens(*)	Código	Especificação	Marca	UNID.	Quantidade	Unitário	Valor Total
01182	00002916	PILHA ALCALINA AAA EMBALAGEM COM 02 UNIDADES		UND	800	7,50	
	1 Itens				Valor Total do Lote		R$

LOTE 00438 - PILHA ALCALINA AAA COM 4 UNIDADES

Itens(*)	Código	Especificação	Marca	UNID.	Quantidade	Unitário	Valor Total
00045	00042070	PILHA ALCALINA AAA COM 4 UNIDADES EMBALAGEM COM 4 UNIDADES.		EMB	120	13,00	
	1 Itens				Valor Total do Lote		R$

MUNICÍPIO DE ITARANA
Estado do Espírito Santo
Poder Executivo

LOTE 00439 - PILHA MEDIA ALCALINA

Itens(*)	Código	Especificação	Marca	UNID.	Quantidade	Unitário	Valor Total
01183	00000724	PILHA MEDIA ALCALINA Pilha, tamanho média, tipo Alcalina, Tensão 1,5 V, Caracteristicas Adicionais Não Recarregável Embalagem 2,00 Un		UND	504	22,00	

1 Itens — **Valor Total do Lote** — **R$**

LOTE 00440 - PINCEL ATOMICO AZUL CX COM 12 UND

Itens(*)	Código	Especificação	Marca	UNID.	Quantidade	Unitário	Valor Total
00232	00001432	PINCEL ATOMICO AZUL CX COM 12 UND Pincel atômico azul ponta de feltro, tinta a base de álcool, espessura da escrita 2mm, 4,5mm e 8mm, recarregável com tinta, caixa com 12 unidades		CX	16	95,00	

1 Itens — **Valor Total do Lote** — **R$**

LOTE 00441 - PINCEL ATOMICO PRETO CX COM 12 UND

Itens(*)	Código	Especificação	Marca	UNID.	Quantidade	Unitário	Valor Total
00233	00000414	PINCEL ATOMICO PRETO CX COM 12 UND Pincel atômico preto ponta de feltro, tinta a base de álcool, espessura da escrita 2mm, 4,5mm e 8mm, recarregável com tinta, caixa com 12 unidades		CX	16	95,00	

1 Itens — **Valor Total do Lote** — **R$**

LOTE 00442 - PINCEL ATOMICO VERDE CX COM 12 UND

Itens(*)	Código	Especificação	Marca	UNID.	Quantidade	Unitário	Valor Total
00234	00000421	PINCEL ATOMICO VERDE CX COM 12 UND Pincel atômico verde ponta de feltro, tinta a base de álcool, espessura da escrita 2mm, 4,5mm e 8mm, recarregável com tinta, caixa com 12 unidades		CX	11	95,00	

1 Itens — **Valor Total do Lote** — **R$**

LOTE 00443 - PINCEL ATOMICO VERMELHO CX COM 12 UND

Itens(*)	Código	Especificação	Marca	UNID.	Quantidade	Unitário	Valor Total
00235	00021062	PINCEL ATOMICO VERMELHO CX COM 12 UND Pincel atômico, vermelho, ponta de feltro, tinta a base de álcool, espessura da escrita 2mm, 4,5mm e 8mm, recarregável com tinta, caixa com 12 unidades		CX	16	95,00	

1 Itens — **Valor Total do Lote** — **R$**

LOTE 00444 - PINCEL ESCOLAR 815 - 02 FORMATO CHATO LONGO

Itens(*)	Código	Especificação	Marca	UNID.	Quantidade	Unitário	Valor Total
01452	00042583	PINCEL ESCOLAR 815 - 02 FORMATO CHATO LONGO EMBALAGEM COM 12 UNIDADES.		EMB	52	35,00	

1 Itens — **Valor Total do Lote** — **R$**

MUNICÍPIO DE ITARANA
Estado do Espírito Santo
Poder Executivo

LOTE 00445 - PINCEL ESCOLAR Nº 20

Itens(*)	Código	Especificação	Marca	UNID.	Quantidade	Unitário	Valor Total
01453	00043999	PINCEL ESCOLAR Nº 20 Pincel desenho, material cabo plástico longo, tipo ponta chato, material cerda náilon, tamanhos: 20.		UND	310	20,00	
1 Itens				Valor Total do Lote		R$	

LOTE 00446 - PINCEL HIDROGRÁFICO COLOR PONTA GROSSA COM 6 CORES

Itens(*)	Código	Especificação	Marca	UNID.	Quantidade	Unitário	Valor Total
01184	00042581	PINCEL HIDROGRÁFICO COLOR PONTA GROSSA COM 6 CORES		EMB	60	30,00	
1 Itens				Valor Total do Lote		R$	

LOTE 00447 - PINCEL P/ PINTURA CABO AMARELO N°10

Itens(*)	Código	Especificação	Marca	UNID.	Quantidade	Unitário	Valor Total
01455	00035678	PINCEL P/ PINTURA CABO AMARELO N°10		UND	310	6,00	
1 Itens				Valor Total do Lote		R$	

LOTE 00448 - PINCEL P/ PINTURA CABO AMARELO N°16

Itens(*)	Código	Especificação	Marca	UNID.	Quantidade	Unitário	Valor Total
01456	00035682	PINCEL P/ PINTURA CABO AMARELO N°16		UND	310	16,00	
1 Itens				Valor Total do Lote		R$	

LOTE 00449 - PINCEL P/ PINTURA CABO AMARELO N°18

Itens(*)	Código	Especificação	Marca	UNID.	Quantidade	Unitário	Valor Total
01457	00035683	PINCEL P/ PINTURA CABO AMARELO N°18		UND	310	18,00	
1 Itens				Valor Total do Lote		R$	

LOTE 00450 - PINCEL P/ PINTURA CABO AMARELO Nº 14

Itens(*)	Código	Especificação	Marca	UNID.	Quantidade	Unitário	Valor Total
01458	00044000	PINCEL P/ PINTURA CABO AMARELO Nº 14		UND	310	12,00	
1 Itens				Valor Total do Lote		R$	

LOTE 00451 - PINCEL PARA QUADRO BRANCO (AZUL)

Itens(*)	Código	Especificação	Marca	UNID.	Quantidade	Unitário	Valor Total
00237	00044001	PINCEL PARA QUADRO BRANCO (AZUL) CAIXA COM 12 UNIDADES		CX	308	140,00	

MUNICÍPIO DE ITARANA
Estado do Espírito Santo
Poder Executivo

1 Itens				Valor Total do Lote		R$	

LOTE 00452 - PINCEL PARA QUADRO BRANCO (PRETO)

Itens(*)	Código	Especificação	Marca	UNID.	Quantidade	Unitário	Valor Total
00236	00044002	PINCEL PARA QUADRO BRANCO (PRETO) CAIXA COM 12 UNIDADES		CX	305	142,00	
1 Itens				Valor Total do Lote		R$	

LOTE 00453 - PINCEL PARA QUADRO BRANCO (VERMELHO)

Itens(*)	Código	Especificação	Marca	UNID.	Quantidade	Unitário	Valor Total
00238	00044006	PINCEL PARA QUADRO BRANCO (VERMELHO) CAIXA COM 12 UNIDADES		CX	308	140,00	
1 Itens				Valor Total do Lote		R$	

LOTE 00454 - PINCEL PARA QUADRO BRANCO NA COR AZUL

Itens(*)	Código	Especificação	Marca	UNID.	Quantidade	Unitário	Valor Total
00033	00043692	PINCEL PARA QUADRO BRANCO NA COR AZUL Com data de validade de, no mínimo, 12 (doze) meses, a contar da entrega, na cor azul		UND	325	12,00	
1 Itens				Valor Total do Lote		R$	

LOTE 00455 - PINCEL PARA QUADRO BRANCO NA COR PRETO

Itens(*)	Código	Especificação	Marca	UNID.	Quantidade	Unitário	Valor Total
00034	00043693	PINCEL PARA QUADRO BRANCO NA COR PRETO Com data de validade de, no mínimo, 12 (doze) meses, a contar da entrega, na cor preto.		UND	315	12,00	
1 Itens				Valor Total do Lote		R$	

LOTE 00456 - PINCEL REDONDO Nº 04

Itens(*)	Código	Especificação	Marca	UNID.	Quantidade	Unitário	Valor Total
00031	00028198	PINCEL REDONDO Nº 04 De pelo fino, cabo longo de madeira.		UND	350	5,00	
1 Itens				Valor Total do Lote		R$	

LOTE 00457 - PIROGRAFO SOLDADOR

Itens(*)	Código	Especificação	Marca	UNID.	Quantidade	Unitário	Valor Total
01185	00043644	PIROGRAFO SOLDADOR Grava em Madeira, Couro e Plástico; 127v 30 W. Contém kit com 05 pontas.		UND	10	100,00	
1 Itens				Valor Total do Lote		R$	

LOTE 00458 - PISTOLA COLA QUENTE PROFISSIONAL

Itens(*)	Código	Especificação	Marca	UNID.	Quantidade	Unitário	Valor Total

18 - 04 - 1954
MUNICÍPIO DE ITARANA
Estado do Espírito Santo
Poder Executivo

00517	00007411	PISTOLA COLA QUENTE PROFISSIONAL 100W BIVOLT - FIO REFORÇADO COM PLUG ELÉTRICO ESPECIAL, APROVADO PELO INMETRO, COM HASTE DE APOIO PARA MANTER A PISTOLA EM PÉ.		UND	533	15,00	
1 Itens				Valor Total do Lote		R$	

LOTE 00459 - PLASTICO PARA PLASTIFICAÇÃO 220X307X07MM A4

Itens(*)	Código	Especificação	Marca	UNID.	Quantidade	Unitário	Valor Total
01188	00042490	PLASTICO PARA PLASTIFICAÇÃO 220X307X07MM A4 PACOTE COM 100 UNIDADES.		PCT	420	15,00	
1 Itens				Valor Total do Lote		R$	

LOTE 00460 - PORTA CANETAS

Itens(*)	Código	Especificação	Marca	UNID.	Quantidade	Unitário	Valor Total
00098	00044647	PORTA CANETAS Em acrilico com 3 divisões, tamanho 230mm x100mm.		UND	25	25,00	
1 Itens				Valor Total do Lote		R$	

LOTE 00461 - PORTA PAPEL ACRILICO

Itens(*)	Código	Especificação	Marca	UNID.	Quantidade	Unitário	Valor Total
00047	00044003	PORTA PAPEL ACRILICO EM ACRILICO, 3 BANDEJAS, COLORIDO, MEDINDO 37X26 CM		UND	78	100,00	
1 Itens				Valor Total do Lote		R$	

LOTE 00462 - PORTA TRECO

Itens(*)	Código	Especificação	Marca	UNID.	Quantidade	Unitário	Valor Total
00518	00002012	PORTA TRECO divisórias porta canetas, clips e lembrstes. De boa qualidade, transparente		UND	161	25,00	
1 Itens				Valor Total do Lote		R$	

LOTE 00463 - PRANCHETA

Itens(*)	Código	Especificação	Marca	UNID.	Quantidade	Unitário	Valor Total
00178	00003210	PRANCHETA EM MADEIRA COMPENSADA COM PRENDEDOR METALICO, FORMATO OF.2, DIMENSÕES 345 X 135 X 1,5 MM		UND	60	12,00	
1 Itens				Valor Total do Lote		R$	

LOTE 00464 - PRANCHETA EM ACRILICO

Itens(*)	Código	Especificação	Marca	UNID.	Quantidade	Unitário	Valor Total
00519	00002887	PRANCHETA EM ACRILICO COM PRENDEDOR METALICO DE PRESSÃO, DIMENSÕES: 220 X 350 MM.		UND	116	28,00	
1 Itens				Valor Total do Lote		R$	

MUNICÍPIO DE ITARANA
Estado do Espírito Santo
Poder Executivo

LOTE 00465 - PRATO DE PAPEL Nº 02

Itens(*)	Código	Especificação	Marca	UNID.	Quantidade	Unitário	Valor Total
01471	00044004	PRATO DE PAPEL Nº 02 15 CM, PACOTE COM 100 UNIDADES		PCT	70	22,00	
1 Itens				Valor Total do Lote		R$	

LOTE 00466 - PRATO DE PAPEL Nº 04

Itens(*)	Código	Especificação	Marca	UNID.	Quantidade	Unitário	Valor Total
01472	00044005	PRATO DE PAPEL Nº 04 21 CM, PACOTE COM 100 UNIDADES		PCT	70	45,00	
1 Itens				Valor Total do Lote		R$	

LOTE 00467 - PRENDEDOR DE PAPEL 26MM

Itens(*)	Código	Especificação	Marca	UNID.	Quantidade	Unitário	Valor Total
00097	00042044	PRENDEDOR DE PAPEL 26MM CONTENDO 12 UNIDADES.		EMB	137	8,50	
1 Itens				Valor Total do Lote		R$	

LOTE 00468 - PRENDEDOR DE PAPEL 32MM

Itens(*)	Código	Especificação	Marca	UNID.	Quantidade	Unitário	Valor Total
00096	00042045	PRENDEDOR DE PAPEL 32MM CONTENDO 12 UNIDADES.		EMB	135	13,00	
1 Itens				Valor Total do Lote		R$	

LOTE 00469 - PAPEL PARA EMBRULHO 30CM X 50MTS

Itens(*)	Código	Especificação	Marca	UNID.	Quantidade	Unitário	Valor Total
00037	00027703	Papel para embrulho 30cm x 50mts		RL	10	80,00	
1 Itens				Valor Total do Lote		R$	

LOTE 00470 - PASTA POLIONDA TRANSPARENTE COM 5CM

Itens(*)	Código	Especificação	Marca	UNID.	Quantidade	Unitário	Valor Total
01172	00044007	Pasta Polionda Transparente com 5cm		UND	120	9,90	
1 Itens				Valor Total do Lote		R$	

LOTE 00471 - PINCEL ATÓMICO

Itens(*)	Código	Especificação	Marca	UNID.	Quantidade	Unitário	Valor Total
00175	00025016	Pincel atômico na cor azul, ponta de feltro, tinta a base de alcool, espessura da escrita 2mm, 45mm e 8mm, recarregavel com tinta.		UND	55	7,50	

MUNICÍPIO DE ITARANA
Estado do Espírito Santo
Poder Executivo

1 Itens					Valor Total do Lote	R$	

LOTE 00472 - PISTOLA COLA QUENTE PEQUENA

Itens(*)	Código	Especificação	Marca	UNID.	Quantidade	Unitário	Valor Total
00516	00044008	Pistola Cola Quente Pequena Pistola para cola de silicone pequena de 110 a 240 v, fio reforçado com plug elétrico especial. Aprovado pelo instituto inmetro.		UND	438	29,00	
1 Itens					Valor Total do Lote	R$	

LOTE 00473 - PISTOLA COLA QUENTE GRANDE

Itens(*)	Código	Especificação	Marca	UNID.	Quantidade	Unitário	Valor Total
00055	00040879	Pistola cola quente Grande bivolt 100w , fio reforçado com plug elétrico especial. Aprovado pelo instituto inmetro		UND	10	39,00	
1 Itens					Valor Total do Lote	R$	

LOTE 00474 - QUADRO BRANCO MAGNÉTICO

Itens(*)	Código	Especificação	Marca	UNID.	Quantidade	Unitário	Valor Total
00072	00008053	QUADRO BRANCO MAGNÉTICO Moldura em aluminio, resistente a manchas, especial para escrita. Tamanho 90cm x 60cm. Tampo em chapa de fibra de madeira 6mm, sobreposto de chapa metálica e laminado melamínico branco. Fixação invisível.		UND	4	250,00	
1 Itens					Valor Total do Lote	R$	

LOTE 00475 - QUADRO METÁLICO LISO 45 X 60CM

Itens(*)	Código	Especificação	Marca	UNID.	Quantidade	Unitário	Valor Total
02504	00041589	QUADRO METÁLICO LISO 45 X 60CM		UND	4	150,00	
1 Itens					Valor Total do Lote	R$	

LOTE 00476 - QUADRO CORTIçA DOIS LADOS C/ MOLDURA ALUMINIO

Itens(*)	Código	Especificação	Marca	UNID.	Quantidade	Unitário	Valor Total
01475	00026631	Quadro Cortiça Dois Lados c/ moldura Aluminio Quadro de avisos cortiça revestido de camurça verde, com moldura em aluminio tamanho 90cm x 60cm.		UND	52	120,00	
1 Itens					Valor Total do Lote	R$	

LOTE 00477 - REABASTECEDOR DE PINCEL P/ QUADRO BRANCO (AZUL)

Itens(*)	Código	Especificação	Marca	UNID.	Quantidade	Unitário	Valor Total
00910	00044009	REABASTECEDOR DE PINCEL P/ QUADRO BRANCO (AZUL) CAIXA COM 12 UNIDADES		CX	161	110,00	
1 Itens					Valor Total do Lote	R$	

MUNICÍPIO DE ITARANA
Estado do Espírito Santo
Poder Executivo

LOTE 00478 - REABASTECEDOR DE PINCEL P/ QUADRO BRANCO (PRETO)

Itens(*)	Código	Especificação	Marca	UNID.	Quantidade	Unitário	Valor Total
01477	00044010	REABASTECEDOR DE PINCEL P/ QUADRO BRANCO (PRETO) CAIXA COM 12 UNIDADES		CX	161	110,00	
1 Itens				Valor Total do Lote		R$	

LOTE 00479 - REABASTECEDOR DE PINCEL P/ QUADRO BRANCO (VERDE)

Itens(*)	Código	Especificação	Marca	UNID.	Quantidade	Unitário	Valor Total
01478	00044011	REABASTECEDOR DE PINCEL P/ QUADRO BRANCO (VERDE) CAIXA COM 12 UNIDADES		CX	160	110,00	
1 Itens				Valor Total do Lote		R$	

LOTE 00480 - REABASTECEDOR DE PINCEL P/ QUADRO BRANCO (VERMELHO)

Itens(*)	Código	Especificação	Marca	UNID.	Quantidade	Unitário	Valor Total
00911	00044012	REABASTECEDOR DE PINCEL P/ QUADRO BRANCO (VERMELHO) CAIXA COM 12 UNIDADES. 20ML		CX	161	110,00	
1 Itens				Valor Total do Lote		R$	

LOTE 00481 - REFIL DE SILICONE TRANSPARENTE P/ COLA QUENTE GROSSA

Itens(*)	Código	Especificação	Marca	UNID.	Quantidade	Unitário	Valor Total
00056	00001985	REFIL DE SILICONE TRANSPARENTE P/ COLA QUENTE GROSSA COLA TERMOPLÁSTICA TRANSPARENTE 11,3 MM DIÂMETRO, BASTÃO COM 30CM APROXIMADAMENTE, GROSSO. (COLA QUENTE). EMBALAGEM COM 01 KG		KG	33	75,00	
1 Itens				Valor Total do Lote		R$	

LOTE 00482 - REFIL SILICONE BRANCO LEITOSO P/ PISTOLA COLA QUENTE FINO

Itens(*)	Código	Especificação	Marca	UNID.	Quantidade	Unitário	Valor Total
02510	00023277	REFIL SILICONE BRANCO LEITOSO P/ PISTOLA COLA QUENTE FINO BASTÃO DE 7MM X 30 CM		KG	20	75,00	
1 Itens				Valor Total do Lote		R$	

LOTE 00483 - REGUA DE ALUMINIO 30CM

Itens(*)	Código	Especificação	Marca	UNID.	Quantidade	Unitário	Valor Total
01195	00041602	REGUA DE ALUMINIO 30CM		UND	220	7,50	
1 Itens				Valor Total do Lote		R$	

LOTE 00484 - RELÓGIO FUNDO LISO PAREDE PLÁSTICO BRANCO 24CM

Itens(*)	Código	Especificação	Marca	UNID.	Quantidade	Unitário	Valor Total
02514	00043596	RELÓGIO FUNDO LISO PAREDE PLÁSTICO BRANCO		UND	10	195,00	

MUNICÍPIO DE ITARANA
Estado do Espírito Santo
Poder Executivo

		24CM ARO BRANCO EM PLÁSTICO PP; LENTE EM POLIESTIRENO CRISTAL; TAMANHO APROXIMADO 24X24X2 CM; COR: BRANCO; MATERIAL: PLÁSTICO; DIÂMETRO: 24 CM; ALIMENTAÇÃO: PILHA AA (NÃO INCLUSA).					

1 Itens — **Valor Total do Lote** — **R$**

LOTE 00485 - RELÓGIO FUNDO LISO PAREDE PLÁSTICO BRANCO 30CM

Itens(*)	Código	Especificação	Marca	UNID.	Quantidade	Unitário	Valor Total
00240	00043597	RELÓGIO FUNDO LISO PAREDE PLÁSTICO BRANCO 30CM ARO BRANCO EM PLÁSTICO PP; LENTE EM POLIESTIRENO CRISTAL; TAMANHO 30X30X4 CM; COR: BRANCO; MATERIAL: PLÁSTICO; DIÂMETRO: 30 CM; ALIMENTAÇÃO: PILHA AA (NÃO INCLUSA).		UND	3	225,00	

1 Itens — **Valor Total do Lote** — **R$**

LOTE 00486 - RÉGUA 30 CM

Itens(*)	Código	Especificação	Marca	UNID.	Quantidade	Unitário	Valor Total
00049	00018861	RÉGUA 30 CM MATERIAL EM ACRILICO INCOLOR, GRADUADA EM 30CM, SUBDIVISÃO EM MM, COM NO MINIMO 0,30MM DE ESPESSURA E 35MM DE LARGURA.		UND	528	3,90	

1 Itens — **Valor Total do Lote** — **R$**

LOTE 00487 - RéGUA TRANSPARENTE 50 CM

Itens(*)	Código	Especificação	Marca	UNID.	Quantidade	Unitário	Valor Total
00957	00044013	Régua transparente 50 cm MATERIAL EM ACRILICO INCOLOR, GRADUADA EM 50CM		UND	113	12,00	

1 Itens — **Valor Total do Lote** — **R$**

LOTE 00488 - SACO PLÁSTICO POLIPROPILENO CELOFANE 11CM

Itens(*)	Código	Especificação	Marca	UNID.	Quantidade	Unitário	Valor Total
00913	00043598	SACO PLÁSTICO POLIPROPILENO CELOFANE 11CM MEDIDAS APROXIMADAS: 11X20CM. PACOTE C/ 50 UNIDADES.		EMB	105	8,00	

1 Itens — **Valor Total do Lote** — **R$**

LOTE 00489 - SACO PLÁSTICO POLIPROPILENO CELOFANE 15CM

Itens(*)	Código	Especificação	Marca	UNID.	Quantidade	Unitário	Valor Total
00914	00043599	SACO PLÁSTICO POLIPROPILENO CELOFANE 15CM MEDIDAS APROXIMADAS: 15X20. PACOTE C/ 50 UNIDADES.		EMB	105	9,50	

1 Itens — **Valor Total do Lote** — **R$**

LOTE 00490 - SACO PRESENTE METALIZADO 25X35CM

Itens(*)	Código	Especificação	Marca	UNID.	Quantidade	Unitário	Valor Total

MUNICÍPIO DE ITARANA
Estado do Espírito Santo
Poder Executivo

01199	00043600	SACO PRESENTE METALIZADO 25X35CM ESTAMPAS SORTIDAS. PACOTE COM 50 UNIDADES.		PCT	20	40,00	
1 Itens					Valor Total do Lote	R$	

LOTE 00491 - SACO PRESENTE METALIZADO 30X45CM

Itens(*)	Código	Especificação	Marca	UNID.	Quantidade	Unitário	Valor Total
01200	00043601	SACO PRESENTE METALIZADO 30X45CM ESTAMPAS SORTIDAS. PACOTE COM 50 UNIDADES.		PCT	20	60,00	
1 Itens					Valor Total do Lote	R$	

LOTE 00492 - SACOLA DE PAPEL VERMELHA 32X26,5X13CM

Itens(*)	Código	Especificação	Marca	UNID.	Quantidade	Unitário	Valor Total
01201	00043602	SACOLA DE PAPEL VERMELHA 32X26,5X13CM PACOTE COM 10 UNIDADES. COMPOSIÇÃO: PAPEL KRAFT+PAPEL CARTÃO+PIGMENTO COLORIDO.		EMB	40	50,00	
1 Itens					Valor Total do Lote	R$	

LOTE 00493 - SUPORTE PARA BOLA DE SOPRAR

Itens(*)	Código	Especificação	Marca	UNID.	Quantidade	Unitário	Valor Total
00520	00044014	Suporte para bola de soprar		UND	54		
1 Itens					Valor Total do Lote	R$	

LOTE 00494 - TECIDO JUTA CRU

Itens(*)	Código	Especificação	Marca	UNID.	Quantidade	Unitário	Valor Total
00241	00016310	TECIDO JUTA CRU		M	200		
1 Itens					Valor Total do Lote	R$	

LOTE 00495 - TESOURA DE PICOTAR GRANDE

Itens(*)	Código	Especificação	Marca	UNID.	Quantidade	Unitário	Valor Total
01489	00010479	TESOURA DE PICOTAR GRANDE com lâminas inoxidáveis.		UND	60	110,00	
1 Itens					Valor Total do Lote	R$	

LOTE 00496 - TESOURA DE PICOTAR PROFISSIONAL ZIG ZAG 21CM

Itens(*)	Código	Especificação	Marca	UNID.	Quantidade	Unitário	Valor Total
00522	00043603	TESOURA DE PICOTAR PROFISSIONAL ZIG ZAG 21CM COM LÂMINAS INOXIDÁVEIS. COMPRIMENTO MÍNIMO: 2 CM. CABO EM POLIPROPILENO E RESINA TERMOPLÁSTICA. LÂMINA AÇO INOX. ACABAMENTO: ACETINADO E POLIDO.		UND	73	150,00	

MUNICÍPIO DE ITARANA
Estado do Espírito Santo
Poder Executivo

1 Itens	Valor Total do Lote	R$

LOTE 00497 - TESOURA DE PICOTAR PROFISSIONAL ZIG ZAG ONDA 21CM

Itens(*)	Código	Especificação	Marca	UNID.	Quantidade	Unitário	Valor Total
02518	00043604	TESOURA DE PICOTAR PROFISSIONAL ZIG ZAG ONDA 21CM COM LÂMINAS INOXIDÁVEIS. COMPRIMENTO MÍNIMO: 21 CM. CABO EM POLIPROPILENO E RESINA TERMOPLÁSTICA. LÂMINA AÇO INOX. ACABAMENTO: ACETINADO E POLIDO.		UND	20	19,00	

1 Itens	Valor Total do Lote	R$

LOTE 00498 - TESOURA MULTI USO 21 CM

Itens(*)	Código	Especificação	Marca	UNID.	Quantidade	Unitário	Valor Total
00050	00002809	TESOURA MULTI USO 21 CM Tesoura inox grande multiuso 8 polegadas (21cm)		UND	463	19,00	

1 Itens	Valor Total do Lote	R$

LOTE 00499 - TESOURA MULTIUSO 14CM PONTA FINA

Itens(*)	Código	Especificação	Marca	UNID.	Quantidade	Unitário	Valor Total
01205	00042582	TESOURA MULTIUSO 14CM PONTA FINA ESPECIFICAÇÕES: MEDIDA: 4 ½ - 11.4CM; LÂMINA: RETA; TIPO DE FIO: LISO; CABO: POLIPROPILENO; MATERIAL: AÇO INOX.		UND	221	13,00	

1 Itens	Valor Total do Lote	R$

LOTE 00500 - TESOURA SEM PONTA

Itens(*)	Código	Especificação	Marca	UNID.	Quantidade	Unitário	Valor Total
00051	00021855	TESOURA SEM PONTA LAMINA EM AÇO INOXIDAVEL COM 1,2MM, PONTAS ARREDONDADAS, CABO COM FORMATO ANATOMICO, ABS.		UND	550	8,50	

1 Itens	Valor Total do Lote	R$

LOTE 00501 - TINTA FACIAL COM 10 CORES

Itens(*)	Código	Especificação	Marca	UNID.	Quantidade	Unitário	Valor Total
00918	00043605	TINTA FACIAL COM 10 CORES CORES ALEGRES E VIBRANTES, CONTENDO 10 POTES DE 4G CADA, HIPOALERGÊNICA.		CX	462	49,00	

1 Itens	Valor Total do Lote	R$

LOTE 00502 - TINTA FACIAL COM 6 CORES

Itens(*)	Código	Especificação	Marca	UNID.	Quantidade	Unitário	Valor Total
00524	00043606	TINTA FACIAL COM 6 CORES CORES ALEGRES E VIBRANTES, CONTENDO 6 POTES DE 15ML CADA E UM PINCEL PARA APLICAÇÃO, HIPOALERGÊNICA.		CX	465	55,00	

MUNICÍPIO DE ITARANA
Estado do Espírito Santo
Poder Executivo

1 Itens	Valor Total do Lote	R$

LOTE 00503 - TINTA GUACHE

Itens(*)	Código	Especificação	Marca	UNID.	Quantidade	Unitário	Valor Total
01504	00003102	TINTA GUACHE COMPOSIÇÃO RESINA VINÍCULA/ÁGUA/PIGMENTO/CARGAS E CONSERVANTE, APLICAÇÃO PINTURA A PINCEL EM PAPEL/CARTÃO E CARTOLINA, CARACTERÍSTICAS ADICIONAIS: ATÓXICA, SOLÚVEL EM ÁGUA, CORES MISCÍVEIS ENTRE SI, POTE DE 15 ML COM 12 CORES SORTIDAS.		CX	100	15,00	

1 Itens	Valor Total do Lote	R$

LOTE 00504 - TINTA GUACHE 250ML, CX C/ 6 UND AMARELO

Itens(*)	Código	Especificação	Marca	UNID.	Quantidade	Unitário	Valor Total
00080	00001438	TINTA GUACHE 250ML, CX C/ 6 UND AMARELO		CX	102	60,00	

1 Itens	Valor Total do Lote	R$

LOTE 00505 - TINTA GUACHE 250ML, CX C/ 6 UND AZUL

Itens(*)	Código	Especificação	Marca	UNID.	Quantidade	Unitário	Valor Total
00076	00021692	TINTA GUACHE 250ML, CX C/ 6 UND AZUL		CX	102	60,00	

1 Itens	Valor Total do Lote	R$

LOTE 00506 - TINTA GUACHE 250ML, CX C/ 6 UND BRANCO

Itens(*)	Código	Especificação	Marca	UNID.	Quantidade	Unitário	Valor Total
01498	00021691	TINTA GUACHE 250ML, CX C/ 6 UND BRANCO		CX	140	60,00	

1 Itens	Valor Total do Lote	R$

LOTE 00507 - TINTA GUACHE 250ML, CX C/ 6 UND LARANJA

Itens(*)	Código	Especificação	Marca	UNID.	Quantidade	Unitário	Valor Total
00081	00001440	TINTA GUACHE 250ML, CX C/ 6 UND LARANJA		CX	142	60,00	

1 Itens	Valor Total do Lote	R$

LOTE 00508 - TINTA GUACHE 250ML, CX C/ 6 UND MARRON

Itens(*)	Código	Especificação	Marca	UNID.	Quantidade	Unitário	Valor Total
00078	00021693	TINTA GUACHE 250ML, CX C/ 6 UND MARRON		CX	142	60,00	

1 Itens	Valor Total do Lote	R$

18 - 04 - 1954
MUNICÍPIO DE ITARANA
Estado do Espírito Santo
Poder Executivo

LOTE 00509 - TINTA GUACHE 250ML, CX C/ 6 UND PRETO

Itens(*)	Código	Especificação	Marca	UNID.	Quantidade	Unitário	Valor Total
00082	00001439	TINTA GUACHE 250ML, CX C/ 6 UND PRETO		CX	142	60,00	
1 Itens				Valor Total do Lote		R$	

LOTE 00510 - TINTA GUACHE 250ML, CX C/ 6 UND ROSA

Itens(*)	Código	Especificação	Marca	UNID.	Quantidade	Unitário	Valor Total
00079	00021694	TINTA GUACHE 250ML, CX C/ 6 UND ROSA		CX	142	60,00	
1 Itens				Valor Total do Lote		R$	

LOTE 00511 - TINTA GUACHE 250ML, CX C/ 6 UND VERDE

Itens(*)	Código	Especificação	Marca	UNID.	Quantidade	Unitário	Valor Total
00077	00001437	TINTA GUACHE 250ML, CX C/ 6 UND VERDE		CX	142	60,00	
1 Itens				Valor Total do Lote		R$	

LOTE 00512 - TINTA GUACHE VERMELHA

Itens(*)	Código	Especificação	Marca	UNID.	Quantidade	Unitário	Valor Total
00032	00043691	TINTA GUACHE VERMELHA Embalagem com 250g na cor vermelha com tampa flip top certificação de qualidade Icepex.		UND	622	10,00	
1 Itens				Valor Total do Lote		R$	

LOTE 00513 - TINTA PARA CARIMBO AUTOMATICO

Itens(*)	Código	Especificação	Marca	UNID.	Quantidade	Unitário	Valor Total
00052	00002884	TINTA PARA CARIMBO AUTOMATICO COR PRETA, COMPONENTES BASE DAGUA, ASPECTO FISICO LIQUIDO CONTENDO 28ML, APLICAÇÃO AUTOMATICO. 30ML		UND	12	13,00	
1 Itens				Valor Total do Lote		R$	

LOTE 00514 - TINTA PARA TECIDO 37ML COR AMARELO CX COM 12 UND

Itens(*)	Código	Especificação	Marca	UNID.	Quantidade	Unitário	Valor Total
01506	00044016	TINTA PARA TECIDO 37ML COR AMARELO CX COM 12 UND TINTA PARA TECIDO FOSCA, A BASE DE RESINA ACRÍLICA, NÃO TÓXICA, SOLÚVEL EM ÁGUA, PRONTA PARA USO, TAMPA ROSQUEÁVEL, EMBALAGEM CONTENDO 37 ML, COM DADOS DO FABRICANTE DATA DE FABRICAÇÃO E VALIDADE.		CX	9	105,00	
1 Itens				Valor Total do Lote		R$	

MUNICÍPIO DE ITARANA
Estado do Espírito Santo
Poder Executivo

LOTE 00515 - TINTA PARA TECIDO 37ML COR AMARELO OURO, CX COM12 UND

Itens(*)	Código	Especificação	Marca	UNID.	Quantidade	Unitário	Valor Total
01507	00022828	TINTA PARA TECIDO 37ML COR AMARELO OURO, CX COM12 UND Tinta para tecido fosca, a base de resina acrílica, não tóxica, solúvel em água, pronta para uso, tampa rosqueável, embalagem. Contendo 37 ml, com dados da fabricante data de fabricação e validade.		CX	9	105,00	
1 Itens				Valor Total do Lote		R$	

LOTE 00516 - TINTA PARA TECIDO 37ML COR AMARELO PELE, CX COM12 UND

Itens(*)	Código	Especificação	Marca	UNID.	Quantidade	Unitário	Valor Total
01508	00043638	TINTA PARA TECIDO 37ML COR AMARELO PELE, CX COM12 UND Tinta para tecido fosca, a base de resina acrílica, não tóxica, solúvel em água, pronta para uso, tampa rosqueável, embalagem. Contendo 37 ml, com dados da fabricante data de fabricação e validade.		CX	9	105,00	
1 Itens				Valor Total do Lote		R$	

LOTE 00517 - TINTA PARA TECIDO 37ML COR AZUL BEBÊ, CX COM12 UND

Itens(*)	Código	Especificação	Marca	UNID.	Quantidade	Unitário	Valor Total
01509	00043631	TINTA PARA TECIDO 37ML COR AZUL BEBÊ, CX COM12 UND Tinta para tecido fosca, a base de resina acrílica, não tóxica, solúvel em água, pronta para uso, tampa rosqueável, embalagem. Contendo 37 ml, com dados da fabricante data de fabricação e validade.		CX	9	105,00	
1 Itens				Valor Total do Lote		R$	

LOTE 00518 - TINTA PARA TECIDO 37ML COR AZUL CELESTE, CX COM12 UND

Itens(*)	Código	Especificação	Marca	UNID.	Quantidade	Unitário	Valor Total
01510	00043627	TINTA PARA TECIDO 37ML COR AZUL CELESTE, CX COM12 UND Tinta para tecido fosca, a base de resina acrílica, não tóxica, solúvel em água, pronta para uso, tampa rosqueável, embalagem. Contendo 37 ml, com dados da fabricante data de fabricação e validade.		CX	9	105,00	
1 Itens				Valor Total do Lote		R$	

LOTE 00519 - TINTA PARA TECIDO 37ML COR AZUL CX COM 12 UND

Itens(*)	Código	Especificação	Marca	UNID.	Quantidade	Unitário	Valor Total
01511	00044017	TINTA PARA TECIDO 37ML COR AZUL CX COM 12 UND TINTA PARA TECIDO FOSCA, A BASE DE RESINA ACRÍLICA, NÃO TÓXICA, SOLÚVEL EM ÁGUA, PRONTA PARA USO, TAMPA ROSQUEÁVEL, EMBALAGEM CONTENDO 37 ML, COM DADOS DO FABRICANTE DATA DE FABRICAÇÃO E VALIDADE.		CX	9	105,00	
1 Itens				Valor Total do Lote		R$	

MUNICÍPIO DE ITARANA
Estado do Espírito Santo
Poder Executivo

LOTE 00520 - TINTA PARA TECIDO 37ML COR AZUL MARINHO, CX COM12 UND

Itens(*)	Código	Especificação	Marca	UNID.	Quantidade	Unitário	Valor Total
01512	00022859	TINTA PARA TECIDO 37ML COR AZUL MARINHO, CX COM12 UND Tinta para tecido fosca, a base de resina acrílica, não tóxica, solúvel em água, pronta para uso, tampa rosqueável, embalagem. Contendo 37 ml, com dados da fabricante data de fabricação e validade		CX	9	105,00	
1 Itens					Valor Total do Lote	R$	

LOTE 00521 - TINTA PARA TECIDO 37ML COR AZUL TURQUEZA, CX COM12 UND

Itens(*)	Código	Especificação	Marca	UNID.	Quantidade	Unitário	Valor Total
01513	00043639	TINTA PARA TECIDO 37ML COR AZUL TURQUEZA, CX COM12 UND Tinta para tecido fosca, a base de resina acrílica, não tóxica, solúvel em água, pronta para uso, tampa rosqueável, embalagem. Contendo 37 ml, com dados da fabricante data de fabricação e validade.		CX	5	105,00	
1 Itens					Valor Total do Lote	R$	

LOTE 00522 - TINTA PARA TECIDO 37ML COR BRANCO CX COM 12 UND

Itens(*)	Código	Especificação	Marca	UNID.	Quantidade	Unitário	Valor Total
01514	00001451	TINTA PARA TECIDO 37ML COR BRANCO CX COM 12 UND TINTA PARA TECIDO FOSCA, A BASE DE RESINA ACRÍLICA, NÃO TÓXICA, SOLÚVEL EM ÁGUA, PRONTA PARA USO, TAMPA ROSQUEÁVEL, EMBALAGEM CONTENDO 37 ML, COM DADOS DO FABRICANTE DATA DE FABRICAÇÃO E VALIDADE		CX	5	105,00	
1 Itens					Valor Total do Lote	R$	

LOTE 00523 - TINTA PARA TECIDO 37ML COR CAMURÇA, CX COM12 UND

Itens(*)	Código	Especificação	Marca	UNID.	Quantidade	Unitário	Valor Total
01515	00043637	TINTA PARA TECIDO 37ML COR CAMURÇA, CX COM12 UND Tinta para tecido fosca, a base de resina acrílica, não tóxica, solúvel em água, pronta para uso, tampa rosqueável, embalagem. Contendo 37 ml, com dados da fabricante data de fabricação e validade.		CX	5	105,00	
1 Itens					Valor Total do Lote	R$	

LOTE 00524 - TINTA PARA TECIDO 37ML COR CARAMELO, CX COM12 UND

Itens(*)	Código	Especificação	Marca	UNID.	Quantidade	Unitário	Valor Total
01516	00022861	TINTA PARA TECIDO 37ML COR CARAMELO, CX COM12 UND Tinta para tecido fosca, a base de resina acrílica, não tóxica, solúvel em água, pronta para uso, tampa rosqueável, embalagem. Contendo 37 ml, com dados da fabricante data de fabricação e validade.		CX	5	105,00	
1 Itens					Valor Total do Lote	R$	

MUNICÍPIO DE ITARANA
Estado do Espírito Santo
Poder Executivo

LOTE 00525 - TINTA PARA TECIDO 37ML COR LARANJA CX COM 12 UND

Itens(*)	Código	Especificação	Marca	UNID.	Quantidade	Unitário	Valor Total
01517	00001450	TINTA PARA TECIDO 37ML COR LARANJA CX COM 12 UND TINTA PARA TECIDO FOSCA, A BASE DE RESINA ACRÍLICA, NÃO TÓXICA, SOLÚVEL EM ÁGUA, PRONTA PARA USO, TAMPA ROSQUEÁVEL, EMBALAGEM CONTENDO 37 ML, COM DADOS DO FABRICANTE DATA DE FABRICAÇÃO E VALIDADE		CX	5	105,00	

1 Itens — **Valor Total do Lote** — **R$**

LOTE 00526 - TINTA PARA TECIDO 37ML COR LILÁS, CX COM12 UND

Itens(*)	Código	Especificação	Marca	UNID.	Quantidade	Unitário	Valor Total
01518	00043629	TINTA PARA TECIDO 37ML COR LILÁS, CX COM12 UND Tinta para tecido fosca, a base de resina acrílica, não tóxica, solúvel em água, pronta para uso, tampa rosqueável, embalagem. Contendo 37 ml, com dados da fabricante data de fabricação e validade.		CX	5	105,00	

1 Itens — **Valor Total do Lote** — **R$**

LOTE 00527 - TINTA PARA TECIDO 37ML COR MARROM CX COM 12 UND

Itens(*)	Código	Especificação	Marca	UNID.	Quantidade	Unitário	Valor Total
01519	00001453	TINTA PARA TECIDO 37ML COR MARROM CX COM 12 UND TINTA PARA TECIDO FOSCA, A BASE DE RESINA ACRÍLICA, NÃO TÓXICA, SOLÚVEL EM ÁGUA, PRONTA PARA USO, TAMPA ROSQUEÁVEL, EMBALAGEM CONTENDO 37 ML, COM DADOS DO FABRICANTE DATA DE FABRICAÇÃO E VALIDADE.		CX	5	105,00	

1 Itens — **Valor Total do Lote** — **R$**

LOTE 00528 - TINTA PARA TECIDO 37ML COR PINK, CX COM12 UND

Itens(*)	Código	Especificação	Marca	UNID.	Quantidade	Unitário	Valor Total
01520	00043630	TINTA PARA TECIDO 37ML COR PINK, CX COM12 UND Tinta para tecido fosca, a base de resina acrílica, não tóxica, solúvel em água, pronta para uso, tampa rosqueável, embalagem. Contendo 37 ml, com dados da fabricante data de fabricação e validade.		CX	5	105,00	

1 Itens — **Valor Total do Lote** — **R$**

LOTE 00529 - TINTA PARA TECIDO 37ML COR PRETO, CX COM12 UND

Itens(*)	Código	Especificação	Marca	UNID.	Quantidade	Unitário	Valor Total
01521	00043635	TINTA PARA TECIDO 37ML COR PRETO, CX COM12 UND Tinta para tecido fosca, a base de resina acrílica, não tóxica, solúvel em água, pronta para uso, tampa rosqueável, embalagem. Contendo 37 ml, com dados da fabricante data de fabricação e validade.		CX	5	105,00	

1 Itens — **Valor Total do Lote** — **R$**

MUNICÍPIO DE ITARANA
Estado do Espírito Santo
Poder Executivo

LOTE 00530 - TINTA PARA TECIDO 37ML COR ROSA BEBÊ, CX COM12 UND

Itens(*)	Código	Especificação	Marca	UNID.	Quantidade	Unitário	Valor Total
01522	00043632	TINTA PARA TECIDO 37ML COR ROSA BEBÊ, CX COM12 UND Tinta para tecido fosca, a base de resina acrílica, não tóxica, solúvel em água, pronta para uso, tampa rosqueável, embalagem. Contendo 37 ml, com dados da fabricante data de fabricação e validade.		CX	5	105,00	
1 Itens					Valor Total do Lote	R$	

LOTE 00531 - TINTA PARA TECIDO 37ML COR ROSA CHÁ, CX COM12 UND

Itens(*)	Código	Especificação	Marca	UNID.	Quantidade	Unitário	Valor Total
01523	00022823	TINTA PARA TECIDO 37ML COR ROSA CHÁ, CX COM12 UND Tinta para tecido fosca, a base de resina acrílica, não tóxica, solúvel em água, pronta para uso, tampa rosqueável, embalagem. Contendo 37 ml, com dados da fabricante data de fabricação e validade		CX	5	105,00	
1 Itens					Valor Total do Lote	R$	

LOTE 00532 - TINTA PARA TECIDO 37ML COR ROSA CX COM 12 UND

Itens(*)	Código	Especificação	Marca	UNID.	Quantidade	Unitário	Valor Total
01524	00044018	TINTA PARA TECIDO 37ML COR ROSA CX COM 12 UND TINTA PARA TECIDO FOSCA, A BASE DE RESINA ACRÍLICA, NÃO TÓXICA, SOLÚVEL EM ÁGUA, PRONTA PARA USO, TAMPA ROSQUEÁVEL, EMBALAGEM CONTENDO 37 ML, COM DADOS DO FABRICANTE DATA DE FABRICAÇÃO E VALIDADE.		CX	5	105,00	
1 Itens					Valor Total do Lote	R$	

LOTE 00533 - TINTA PARA TECIDO 37ML COR SÉPIA, CX COM12 UND

Itens(*)	Código	Especificação	Marca	UNID.	Quantidade	Unitário	Valor Total
01525	00043634	TINTA PARA TECIDO 37ML COR SÉPIA, CX COM12 UND Tinta para tecido fosca, a base de resina acrílica, não tóxica, solúvel em água, pronta para uso, tampa rosqueável, embalagem. Contendo 37 ml, com dados da fabricante data de fabricação e validade.		CX	5	105,00	
1 Itens					Valor Total do Lote	R$	

LOTE 00534 - TINTA PARA TECIDO 37ML COR VERDE CX COM 12 UND

Itens(*)	Código	Especificação	Marca	UNID.	Quantidade	Unitário	Valor Total
01526	00044031	TINTA PARA TECIDO 37ML COR VERDE CX COM 12 UND TINTA PARA TECIDO FOSCA, A BASE DE RESINA ACRÍLICA, NÃO TÓXICA, SOLÚVEL EM ÁGUA, PRONTA PARA USO, TAMPA ROSQUEÁVEL, EMBALAGEM CONTENDO 37 ML, COM DADOS DO FABRICANTE DATA DE FABRICAÇÃO E VALIDADE		CX	5	105,00	
1 Itens					Valor Total do Lote	R$	

MUNICÍPIO DE ITARANA
Estado do Espírito Santo
Poder Executivo

LOTE 00535 - TINTA PARA TECIDO 37ML COR VERDE FOLHA, CX COM12 UND

Itens(*)	Código	Especificação	Marca	UNID.	Quantidade	Unitário	Valor Total
01527	00022863	TINTA PARA TECIDO 37ML COR VERDE FOLHA, CX COM12 UND Tinta para tecido fosca, a base de resina acrílica, não tóxica, solúvel em água, pronta para uso, tampa rosqueável, embalagem. Contendo 37 ml, com dados da fabricante data de fabricação e validade.		CX	5	105,00	
1 Itens					Valor Total do Lote	R$	

LOTE 00536 - TINTA PARA TECIDO 37ML COR VERMELHO CX COM 12 UND

Itens(*)	Código	Especificação	Marca	UNID.	Quantidade	Unitário	Valor Total
01528	00044020	TINTA PARA TECIDO 37ML COR VERMELHO CX COM 12 UND TINTA PARA TECIDO FOSCA, A BASE DE RESINA ACRÍLICA, NÃO TÓXICA, SOLÚVEL EM ÁGUA, PRONTA PARA USO, TAMPA ROSQUEÁVEL, EMBALAGEM CONTENDO 37 ML, COM DADOS DO FABRICANTE DATA DE FABRICAÇÃO E VALIDADE.		CX	5	105,00	
1 Itens					Valor Total do Lote	R$	

LOTE 00537 - TINTA PARA TECIDO 37ML COR VERMELHO VIVO, CX COM12 UND

Itens(*)	Código	Especificação	Marca	UNID.	Quantidade	Unitário	Valor Total
01529	00043628	TINTA PARA TECIDO 37ML COR VERMELHO VIVO, CX COM12 UND Tinta para tecido fosca, a base de resina acrílica, não tóxica, solúvel em água, pronta para uso, tampa rosqueável, embalagem. Contendo 37 ml, com dados da fabricante data de fabricação e validade.		CX	5	105,00	
1 Itens					Valor Total do Lote	R$	

LOTE 00538 - TINTA PARA TECIDO 37ML COR VINHO, CX COM12 UND

Itens(*)	Código	Especificação	Marca	UNID.	Quantidade	Unitário	Valor Total
01530	00043633	TINTA PARA TECIDO 37ML COR VINHO, CX COM12 UND Tinta para tecido fosca, a base de resina acrílica, não tóxica, solúvel em água, pronta para uso, tampa rosqueável, embalagem. Contendo 37 ml, com dados da fabricante data de fabricação e validade.		CX	5	105,00	
1 Itens					Valor Total do Lote	R$	

LOTE 00539 - TINTA SPRAY PARA USO GERAL 400ML - 250G COR PRATA

Itens(*)	Código	Especificação	Marca	UNID.	Quantidade	Unitário	Valor Total
01206	00044024	TINTA SPRAY PARA USO GERAL 400ML - 250G COR PRATA		UND	65	30,00	
1 Itens					Valor Total do Lote	R$	

LOTE 00540 - TINTA SPRAY PARA USO GERAL 400ML 250G COR BRANCA

Itens(*)	Código	Especificação	Marca	UNID.	Quantidade	Unitário	Valor Total
01207	00044021	TINTA SPRAY PARA USO GERAL 400ML 250G COR		UND	65	30,00	

MUNICÍPIO DE ITARANA
Estado do Espírito Santo
Poder Executivo

		BRANCA					
1 Itens				Valor Total do Lote		R$	

LOTE 00541 - TINTA SPRAY PARA USO GERAL 400ML 250G COR DOURADA

Itens(*)	Código	Especificação	Marca	UNID.	Quantidade	Unitário	Valor Total
01208	00044022	TINTA SPRAY PARA USO GERAL 400ML 250G COR DOURADA		UND	65	30,00	
1 Itens				Valor Total do Lote		R$	

LOTE 00542 - TINTA SPRAY PARA USO GERAL 400ML 250G COR PRETO

Itens(*)	Código	Especificação	Marca	UNID.	Quantidade	Unitário	Valor Total
01209	00044025	TINTA SPRAY PARA USO GERAL 400ML 250G COR PRETO		UND	60	30,00	
1 Itens				Valor Total do Lote		R$	

LOTE 00543 - TNT 1,40M X 50M ROLO

Itens(*)	Código	Especificação	Marca	UNID.	Quantidade	Unitário	Valor Total
00525	00043429	TNT 1,40M X 50M ROLO COR VERDE BANDEIRA- TNT LISO 40G BOBINA COM 50 METROS COR VERDE BANDEIRA, DIMENSÕES: ALTURA 1,40.		RL	25	115,00	
1 Itens				Valor Total do Lote		R$	

LOTE 00544 - TNT 1,40M X 50M ROLO - COR AMARELO

Itens(*)	Código	Especificação	Marca	UNID.	Quantidade	Unitário	Valor Total
00526	00021696	TNT 1,40M X 50M ROLO - COR AMARELO TNT LISO 40G BOBINA COM 50 METROS COR AMARELO, DIMENSÕES: ALTURA 1,40.		RL	33	115,00	
1 Itens				Valor Total do Lote		R$	

LOTE 00545 - TNT 1,40M X 50M ROLO - COR AZUL

Itens(*)	Código	Especificação	Marca	UNID.	Quantidade	Unitário	Valor Total
00271	00020689	TNT 1,40M X 50M ROLO - COR AZUL		RL	46	115,00	
1 Itens				Valor Total do Lote		R$	

LOTE 00546 - TNT 1,40M X 50M ROLO - COR BRANCO

Itens(*)	Código	Especificação	Marca	UNID.	Quantidade	Unitário	Valor Total
00270	00021886	TNT 1,40M X 50M ROLO - COR BRANCO		RL	30	115,00	
1 Itens				Valor Total do Lote		R$	

18-04-1964
MUNICÍPIO DE ITARANA
Estado do Espírito Santo
Poder Executivo

LOTE 00547 - TNT 1,40M X 50M ROLO - COR LARANJA

Itens(*)	Código	Especificação	Marca	UNID.	Quantidade	Unitário	Valor Total
00529	00043607	TNT 1,40M X 50M ROLO - COR LARANJA		RL	25	115,00	

1 Itens — Valor Total do Lote R$

LOTE 00548 - TNT 1,40M X 50M ROLO - COR LILÁS

Itens(*)	Código	Especificação	Marca	UNID.	Quantidade	Unitário	Valor Total
00530	00043608	TNT 1,40M X 50M ROLO - COR LILÁS		RL	54	115,00	

1 Itens — Valor Total do Lote R$

LOTE 00549 - TNT 1,40M X 50M ROLO - COR PRETO

Itens(*)	Código	Especificação	Marca	UNID.	Quantidade	Unitário	Valor Total
00926	00020541	TNT 1,40M X 50M ROLO - COR PRETO		RL	23	115,00	

1 Itens — Valor Total do Lote R$

LOTE 00550 - TNT 1,40M X 50M ROLO - COR ROSA

Itens(*)	Código	Especificação	Marca	UNID.	Quantidade	Unitário	Valor Total
00927	00041596	TNT 1,40M X 50M ROLO - COR ROSA		RL	33	115,00	

1 Itens — Valor Total do Lote R$

LOTE 00551 - TNT 1,40M X 50M ROLO - COR VERDE

Itens(*)	Código	Especificação	Marca	UNID.	Quantidade	Unitário	Valor Total
00272	00001448	TNT 1,40M X 50M ROLO - COR VERDE		RL	26	115,00	

1 Itens — Valor Total do Lote R$

LOTE 00552 - TNT 1,40M X 50M ROLO - COR VERMELHO

Itens(*)	Código	Especificação	Marca	UNID.	Quantidade	Unitário	Valor Total
00531	00021887	TNT 1,40M X 50M ROLO - COR VERMELHO		RL	26	115,00	

1 Itens — Valor Total do Lote R$

LOTE 00553 - TNT 1,40M X 50M ROLO- COR MARRON

Itens(*)	Código	Especificação	Marca	UNID.	Quantidade	Unitário	Valor Total
00269	00042058	TNT 1,40M X 50M ROLO- COR MARRON		RL	25	115,00	

18-04-1964
MUNICÍPIO DE ITARANA
Estado do Espírito Santo
Poder Executivo

1 Itens	Valor Total do Lote	R$

LOTE 00554 - VARETA PALITO ALGODÃO DOCE

Itens(*)	Código	Especificação	Marca	UNID.	Quantidade	Unitário	Valor Total
01535	00043609	VARETA PALITO ALGODÃO DOCE DE BAMBU 40CM. PACOTE COM 100 UNIDADES.		PCT	60	24,00	

1 Itens	Valor Total do Lote	R$

LOTE 00555 - VERNIZ EM SPRAY 350ML 250G

Itens(*)	Código	Especificação	Marca	UNID.	Quantidade	Unitário	Valor Total
01221	00044026	VERNIZ EM SPRAY 350ML 250G indicado para dar acabamento e proteção; secagem rápida. Para uso geral. Embalagem com aprox.350ml (250g)		UND	30	40,00	

1 Itens	Valor Total do Lote	R$
	Valor Total da Proposta	R$

Valor Total da Proposta por Extenso:

Declaramos expressamente que aceita todas as exigências do Edital e de seus Anexos.

Declaramos atender a todas as especificações constantes do ANEXO I deste edital.

O prazo de validade da proposta é de 60 (sessenta) dias consecutivos, a contar da data de apresentação da proposta, nos expressos termos da Lei nº 14.133/2021, consolidada.

No valor acima estão incluidas todas as despesas ordinárias diretas e indiretas decorrentes da execução do objeto, inclusive tributos e/ou impostos, encargos sociais, trabalhistas, previdenciários, fiscais e comerciais incidentes, taxa de administração, frete, seguro e outros necessários ao cumprimento integral do objeto da contratação.

Local e Data

Nome do representante legal da empresa
Empresa:_____
CNPJ nº._____

20.538.858/0001-11
INSC. EST. 083.038.62-0
Gabriela Costa Corrêa Papelaria - ME
Rua Jerônimo Monteiro, 285 - Centro
CEP 29620-000 - Itarana/ES
Tel.: (27) 3720-1529

21/07/25

01.153.009/0001-03
Insc. Est. 081.804.24-5
WALDIR TIETZ - ME
Rua Cel. Antonio M. Barbosa, 55 - Centro
CEP: 29.690-000 - Itaguaçú - ES
Tel: (27) 3725-1049

MUNICÍPIO DE ITARANA
Estado do Espírito Santo
Poder Executivo

SOLICITAÇÃO DE ORÇAMENTO

Empresa:

CNPJ:
Data:

Item	Código	Especificação	UNID.	Qntd	Valor unitário	Valor TOTAL
1	43868	ADESIVO COLA INSTANTÂNIA 20G BICO ANTI- ENTUPIMENTO. COMPOSIÇÃO: ETILCIANOACRILATO.	UND	205	R$21,50	R$4407,50
2	16491	ALFINETE PARA MAPA COLORIDO em aço niquelado, cabeça plastica, formato nº 1 (5mm), cores sortidas. Caixa com 50 unidades	CX	35	R$12,00	R$420,00
3	43869	ALFINETE SEGURANÇA Nº 01 NIQUELADO CAIXA COM 100 UNIDADES.	CX	10	R$18,50	R$185,00
4	43870	ALFINETE SEGURANÇA Nº 02 NIQUELADO CAIXA COM 100 UNIDADES.	CX	10	R$23,00	R$230,00
5	43871	ALFINETE SEGURANÇA Nº 3 NIQUELADO CAIXA COM 100 UNIDADES.	CX	10	R$28,00	R$280,00
6	43872	APAGADOR P/ QUADRO BRANCO	UND	15	R$16,00	R$240,00
8	551	APONTADOR COM DEPOSITO manual, portatil, uma entrada , em material plastico rigido.	UND	634	R$7,00	R$4.438,00
9	2040	APONTADOR LÁPIS SIMPLES cores sortidas caixa com 25 unidades	CX	101	R$19,00	R$1.919,00
11	42062	ARGILA ESCOLAR PARA MODELAGEM - 1 KG - AMARELO	KG	100	R$20,00	R$2.000,00
12	42064	ARGILA ESCOLAR PARA MODELAGEM - 1 KG - AZUL	KG	100	R$20,00	R$2.000,00
13	42063	ARGILA ESCOLAR PARA MODELAGEM - 1 KG - BRANCO	KG	100	R$20,00	R$2.000,00
14	42065	ARGILA ESCOLAR PARA MODELAGEM - 1 KG - VERDE	KG	100	R$20,00	R$2.000,00
15	42061	ARGILA ESCOLAR PARA MODELAGEM - 1 KG - VERMELHO	KG	100	R$20,00	R$2.000,00
16	43875	Almofada p/ carimbo nº 4	UND	20	R$19,00	R$380,00
17	24149	Apontador APONTADOR DE LÁPIS, MANUAL, PORTÁTIL, UMA ENTRADA, EM MATERIAL PLÁSTICO RÍGIDO, SEM DEPÓSITO.	UND	164	R$2,50	R$410,00
18	1243	BANDEJA DUPLA EM ACRILICO P/ PAPEL COM 2 ANDARES E COM MECANISMO MOVEL PARA ERGUER/ABRIR OS ANDARES NA COR TRANSPARENTE.	UND	98	R$88,50	R$8.673,00
19	235	BARBANTE Nº 08, 100% ALGODÃO, ROLO COM APROXIMADAMENTE 600 GRAMAS, NA COR NATURAL.	RL	71	R$51,00	R$3.621,00
20	43876	BARBANTE Nº 08 NA COR AMARELO 100% ALGODÃO, ROLO COM APROXIMADAMENTE 600 GRAMAS	RL	212	R$51,00	R$9.752,00
21	43877	BARBANTE Nº 08 NA COR AZUL 100% ALGODÃO, ROLO COM APROXIMADAMENTE 600 GRAMAS.	RL	212	R$51,00	R$10.812,00
22	43878	BARBANTE Nº 08 NA COR VERMELHO 100% ALGODÃO, ROLO COM APROXIMADAMENTE 600 GRAMAS	RL	212	R$51,00	R$10.812,00
23	44648	BASE FITA ADESIVA (SUPORTE PARA DUREX) Com lâmina em aço inox, base antiderrapante, para rolos de fita medindo 19mm x 50 mm.	UND	5	R$88,00	R$440,00
24	2935	BATERIA 9V ALCALINA	UND	132	R$18,00	R$2.376,00
25	41592	BATERIA ELETRONICA LITIO CR2032 - 3 VOLTS CARTELA COM 05 UNIDADES.	CRTL	142	R$19,00	R$2.698,00
26	42039	BATERIA PILHA 9V 250MAH RECARREGAVEL Blister com 1 unidade.	BLIST	144	R$60,00	R$ 8.640,00

01.153.009/0001-03
Insc. Est. 081.804.24-5
WALDIR TIETZ - ME
Rua Cel. Antonio M. Barbosa, 55 - Centro
CEP: 29.690-000 - Itaguaçu - ES
Tel: (27) 3715-1049

18-04-1964
MUNICÍPIO DE ITARANA
Estado do Espírito Santo
Poder Executivo

27	43880	BLOCO CRIATIVO 85 GRS, PACOTE COM 50 FOLHAS, 5 CORES SORTIDAS (ROSA, AZUL, LARANJA, VERDE E AMARELA) TAMANHO: A4 (210X297)	PCT	300	R$18,00	R$5.400,00
28	42574	BLOCO DESENHO A3 BRANCO GRAMATURA: 140 G/M² BLOCO COM 20 FOLHAS.	BLC	305	R$123,00	R$ 37.515,00
29	2868	BLOCO POST-IT AUTO ADESIVO, PACOTE COM 4 BLOCOS, CONTENDO 100 FOLHAS CADA BLOCO, MEDINDO 38MM X 50MM.	PCT	480	R$12,50	R$6.000,00
30	15432	BLOCO POST-IT 76MM X 102MM	BLC	482	R$14,50	R$ 6.989,00
31	43883	BLOCO POST-IT COR LARANJA 76MMX102MM. COM NO MÍNIMO 90 FOLHAS AUTO ADESIVAS.	BLC	403	R$15,00	R$6.045,00
32	43884	BLOCO POST-IT COR ROSA 76MMX102MM. COM NO MÍNIMO 90 FOLHAS AUTO ADESIVAS.	BLC	400	R$15,00	R$6.000,00
33	43885	BLOCO POST-IT COR VERDE 76MMX102MM. COM NO MÍNIMO 90 FOLHAS AUTO ADESIVAS.	BLC	400	R$15,00	R$6.000,00
34	42480	BLOCO POST-IT NEON C/ 4 CORES AUTOADESIVO MEDINDO 76X76MM	EMB	556	R$31,00	R$17.236,00
35	3200	BOBINA P/ CALCULADORA PAPEL OFF-SET, COR BRANCA, 1 VIA, DIMENSÕES 57MM X 30M. CX C/ 30 UNDS.	CX	25	R$103,00	R$2.575,00
36	44649	BOBINA PARA FAX Bobina de Papel Térmico para fax, 215mm x 30m, papel na cor branca.	UND	300	R$24,00	R$7.200,00
37	11062	BOLA DE ISOPOR 100MM	UND	20	R$24,00	R$480,00
38	44036	BOLA DE ISOPOR 125MM	PCT	20	R$29,00	R$580,00
39	11060	BOLA DE ISOPOR 200MM	UND	20	R$34,00	R$680,00
40	19577	BOLA DE ISOPOR 25MM	UND	20	R$3,00	R$60,00
41	7439	BOLA DE ISOPOR 50MM	UND	20	R$4,00	R$80,00
42	43886	BOLA DE ISOPOR 75MM	UND	20	R$7,00	R$140,00
43	43887	BOLA DE SOPRAR LISA Nº 09 DOURADO PACOTE COM 50 UNIDADES	PCT	120	R$32,00	R$3.840,00
44	21727	BOLA DE SOPRAR LISA Nº 9 AMARELO PACOTE COM 50 UNIDADES	PCT	261	R$32,00	R$8.352,00
45	21728	BOLA DE SOPRAR LISA Nº 9 AZUL PACOTE COM 50 UNIDADES	PCT	256	R$32,00	R$8.192,00
46	21729	BOLA DE SOPRAR LISA Nº 9 BRANCO PACOTE COM 50 UNIDADES	PCT	256	R$32,00	R$8.192,00
47	43505	BOLA DE SOPRAR LISA Nº 9 LARANJA PACOTE COM 50 UNIDADES	PCT	230	R$32,00	R$7.360,00
48	43506	BOLA DE SOPRAR LISA Nº 9 LILÁS PACOTE COM 50 UNIDADES	PCT	70	R$32,00	R$2.240,00
49	43888	BOLA DE SOPRAR LISA Nº 9 PRATEADO PACOTE COM 50 UNIDADES	PCT	50	R$32,00	R$1.600,00
50	43508	BOLA DE SOPRAR LISA Nº 9 PRETO PACOTE COM 50 UNIDADES	PCT	150	R$32,00	R$4.800,00
51	43509	BOLA DE SOPRAR LISA Nº 9 ROSA PACOTE COM 50 UNIDADES	PCT	195	R$32,00	R$6.240,00
52	21726	BOLA DE SOPRAR LISA Nº 9 VERDE PACOTE COM 50 UNIDADES	PCT	201	R$32,00	R$6.432,00
53	43510	BOLA DE SOPRAR LISA Nº 9 VERMELHO PACOTE COM 50 UNIDADES	PCT	200	R$32,00	R$6.400,00
54	23159	BOLA DE SOPRAR Nº 07 (COR AZUL LISA) Fabricadas em latex. Pacote com 50 und.	PCT	140	R$24,00	R$3.360,00

01.153.009/0001-03
Insc. Est. 081.804.24-5
WALDIR TIETZ - ME
Rua Cel. Antonio M. Barbosa, 55 - Centro
CEP: 29.690-000 - Itaguaçú - ES
Tel: (27) 3725-1049

MUNICÍPIO DE ITARANA
Estado do Espírito Santo
Poder Executivo

55	23160	BOLA DE SOPRAR Nº 07 (COR BRANCA LISA) Fabricadas em latex. Pacote com 50 und.	PCT	140	R$24,00	R$3.360,00
56	3549	BOLA DE SOPRAR Nº 07 (NA COR AMARELA) Fabricadas em latex. Pacote com 50 und.	PCT	140	R$24,00	R$3.360,00
57	23190	BOLA DE SOPRAR Nº 07 LISA (CORES SORTIDAS) Bola de soprar, nº 7, fabricadas em látex com cores lisas e sortidas. Pacote com 50 und.	PCT	171	R$24,00	R$ 4.104,00
58	23029	BOLA DE SOPRAR Nº 7 (COR ROSA LISA) Fabricadas em latex. Pacote com 50 und.	PCT	40	R$24,00	R$960,00
59	42660	BORRACHA BRANCA Nº 20 CAIXA COM 20 UNIDADES.	CX	27	R$44,00	R$1.188,00
60	14288	BORRACHA BRANCA Nº 40 C/ 40 UNID	CX	21	R$57,00	R$1.197,00
61	3106	BORRACHA CAPA PROTETORA BORRACHA COM COMPOSIÇÃO ESPECIAL , EM TERMOPLÁSTICA LIVRE DE PVC,TAMANHO 4CM X 2CM, NA COR BRANCA, COM CAPA PROTETORA EM PLÁTICO COM DESIGN DIFERENCIADO.	UND	95	R$8,50	R$807,50
62	3107	BORRACHA PONTEIRA NA COR BRANCA, PARA ENCAIXE EM FUNDO DE LÁPIS.	UND	15	R$1,50	R$22,50
63	43889	BORRACHA PONTEIRA C/ 50 UN NA COR BRANCA.	CX	2	R$36,00	R$72,00
64	43890	Bola de Isopor 150mm	UND	20	R$28,00	R$560,00
65	23361	CADERNO 96 FOLHAS PEQUENO CADERNO PEQUENO, COM ESPIRAL EM ARAME, CAPA DURA, FOLHA PAUTADA, 96 FOLHAS, REVESTIDO COM PLASTICO OU NYLON, SISTEMA COILOCK NAS SUAS EXTREMIDADES. CAPA E CONTRA CAPA, REVESTIDA EM PAPEL COUCHE	UND	370	R$13,00	R$4.810,00
66	43891	CADERNO BROCHURA CAPA DURA - FORMATO: 140MM X 200MM 48 FOLHAS CAPA: DURA, CORES DIVERSAS. FOLHAS: PAUTADAS; GRAMATURA: 56 G/M².	UND	305	R$8,50	R$ 2.592,50
67	43892	CADERNO BROCHURA CAPA DURA - FORMATO: 140MM X 200MM 96 FOLHAS CAPA: DURA, CORES DIVERSAS. FOLHAS: PAUTADAS; GRAMATURA: 56 G/M².	UND	354	R$11,00	R$ 3.894,00
68	43893	CADERNO BROCHURA CAPA DURA - FORMATO: 200MM X 275MM 48 FOLHAS CAPA: DURA, CORES DIVERSAS. FOLHAS: PAUTADAS; GRAMATURA: 56 G/M².	UND	200	R$13,00	R$2.600,00
69	43894	CADERNO BROCHURA CAPA DURA - FORMATO: 200MM X 275MM 80 FOLHAS CAPA: DURA, CORES DIVERSAS. FOLHAS: PAUTADAS; GRAMATURA: 56 G/M².	UND	200	R$16,00	R$3.200,00
70	43895	CADERNO BROCHURA CAPA DURA - FORMATO: 200MM X 275MM 96 FOLHAS CAPA: DURA, CORES DIVERSAS. FOLHAS: PAUTADAS; GRAMATURA: 56 G/M².	UND	223	R$16,00	R$3.568,00
71	44027	CADERNO DE CALIGRAFIA	UND	600	R$10,00	R$6.000,00

01.153.009/0001-03
Insc. Est. 081.904.24-5
WALDIR TIETZ - ME
Rua Cel. Antonio M. Barbosa, 55 - Centro
CEP 29.690-000 - Itaguaçu - ES
Tel: (27) 3725-1049

MUNICÍPIO DE ITARANA
Estado do Espírito Santo
Poder Executivo

72	43896	CADERNO DESENHO CAPA DURA 48 FOLHAS FORMATO: 200MM X 275MM; CAPA: DURA; ESTAMPAS/CORES DIVERSAS. FOLHAS SEM PAUTA; GRAMATURA: 56 G/M². 48 FOLHAS.	UND	100	R$16,00	R$1.600,00
73	43898	CADERNO DESENHO CAPA DURA 96 FOLHAS FORMATO: 200MM X 275MM; CAPA: DURA; ESTAMPAS/CORES DIVERSAS. FOLHAS SEM PAUTA; GRAMATURA: 56 G/M². 96 FOLHAS.	UND	100	R$18,00	R$1.800,00
74	43899	CADERNO ESPIRAL CAPA DURA UNIVERSITÁRIO 1 MATÉRIA 96 FLS. FORMATO: 200MM X 275MM; GRAMATURA: 56 G/M². CAPA COM ESTAMPAS/CORES DIVERSAS.	UND	464	R$18,50	R$8.584,00
75	5700	CADERNO PROTOCOLO CORRESPONDENCIA - 100 FLS	UND	29	R$22,00	R$638,00
76	2043	CADERNO UNIVERSITÁRIO 96 FOLHAS Caderno escolar; modelo: universitário; fechamento: espiral; capa: capa dura; acabamento da capa: estampado; divisão de materias: sem divisões de materias; miolo: folha pautada; quantidade de folhas: 96 fl; norma: nbr 15733; unidade de fornecimento: caixa 10 unidades	CX	300	R$180,00	R$54.000,00
77	2045	CADERNO UNIVERSITÁRIO C/ 10 MATERIAS 200 folhas, capa dura	UND	8	R$30,00	R$240,00
78	20508	CAIXA ORGANIZADORA EXTRA GRANDE cor Azul ou preta. Medidas C560 mm x A 365 mm x L 300 ml).	UND	123	R$104,00	R$ 12.792,00
79	20507	CAIXA ORGANIZADORA MÉDIA Tamanho: MÉDIA, cor Azul ou preta. Medidas C360 mm x A 265 mm x L 230 ml).	UND	376	R$60,00	R$22.560,00
80	5106	CAIXA ORGANIZADORA PEQUENA em palstico polionda com tampa, material polipropileno, corrugado; medidas: 310x230x190mm.	UND	320	R$37,00	R$ 11.840,00
81	43902	CAIXA PARA CORRESPONDÊNCIA TRIPLA ACRÍLICO MÓVEL CRISTAL 18,4X26,6X51,5CM	UND	60	R$135,00	R$8.100,00
82	5239	CALCULADORA DE MESA 12 DÍGITOS, 4 OPERAÇÕES BÁSICAS, MEMÓRIA INDEPENDENTE, TECLA GT, RAIZ QUADRADA, INVERSOR DE SINAIS, SELETOR DECIMAL, FUNCIONA TANTO SOLAR QUANTO A BATERIA, METALIZADA, MARCADOR DE PONTO A CADA 3 DÍGITOS, ALIMENTAÇÃO: 1 BATERIA IR44 E SOLAR.	UND	50	R$67,00	R$3.350,00

01.153.009/0001-03
Insc. Est. 081.804.24-5
WALDIR TIETZ - ME
Rua Cel. Antonio M. Barbosa, 55 - Centro
CEP: 29.690-000 - Itaguaçu - ES
Tel: (27) 3725-1049

MUNICÍPIO DE ITARANA
Estado do Espírito Santo
Poder Executivo

83	1688	CALCULADORA DE MESA, ELETRICA, COM BOBINA, BIVOLT Características: -Teclado com 12 dígitos. -Visor Extra Grande. -Uso em aplicações pesadas. -Chave liga/desliga. -Teclas: custo, margem, venda, correção de digitação, tax+ e tax- para facilitar o cálculo. -Memória independente mais acumulador (GT). -Tecla tipo Keyboard de computador. -Seletor de arredondamentos e casas decimais. -Contador de itens. -Impressão em 2 cores: preto e vermelho. -Velocidade de impressão 4,1 linhas/seg. Dimensões aproximadas: 32x23,3x7,5cm	UND	15	R$600,00	R$9.000,00
84	42032	CANETA CORRETIVA (CAIXA 12 UNIDADES) Material plástico, tipo ponta metal, carga mínima de 8 ml. Caixa com 12 unidades.	CX	122	R$260,00	R$ 31.720,00
85	4703	CANETA ESFEROGRAFICA 07 - AZUL PONTA ANTI-RACHADURA, ESCRITA FINA E MACIA. CORPO SEXTAVADO TRANSPARENTE, PEGA ARREDONDADA, ESCRITA SUAVE. EMBALAGEM COM 50 UNIDADES. QUALIDADE SIMILAR OU SUPERIOR A COMPACTOR	CX	216	R$88,50	R$19.116,00
86	43521	CANETA ESFEROGRAFICA 07 - PRETA PONTA ANTI-RACHADURA, ESCRITA FINA E MACIA. CORPO SEXTAVADO TRANSPARENTE, PEGA ARREDONDADA, ESCRITA SUAVE. QUALIDADE SIMILAR OU SUPERIOR A COMPACTOR. CAIXA COM 50 UNIDADES.	CX	151	R$95,00	R$14.345,00
87	22252	CANETA ESFEROGRAFICA 07 - VERMELHA PONTA ANTI-RACHADURA, ESCRITA FINA E MACIA. CORPO SEXTAVADO TRANSPARENTE, PEGA ARREDONDADA, ESCRITA SUAVE. QUALIDADE SIMILAR OU SUPERIOR A COMPACTOR CAIXA COM 50 UNIDADES.	CX	102	R$95,00	R$9.690,00
88	43903	CANETA ESFEROGRAFICA COM TINTURA GEL (AZUL) METALIZADA	UND	70	R$8,00	R$560,00
89	43904	CANETA ESFEROGRAFICA COM TINTURA GEL (DOURADA) METALIZADA	UND	72	R$8,00	R$576,00
90	43905	CANETA ESFEROGRAFICA COM TINTURA GEL (PRATA) METALIZADA	UND	72	R$8,00	R$576,00
91	43906	CANETA ESFEROGRAFICA COM TINTURA GEL (ROSA) METALIZADA	UND	30	R$8,00	R$240,00
92	43907	CANETA ESFEROGRAFICA COM TINTURA GEL (VERDE) METALIZADA	UND	30	R$8,00	R$240,00
93	413	CANETA ESFEROGRAFICA CRISTAL PRETA ESCRITA MEDIA NA COR PRETA , TAMPA VENTILADA, CORPO SEXTAVADO, TRANSPARENTE QUE PERMITA VER O NIVEL DA TINTA, PONTA MEDIA E ESFERA DE TUNGSTENIO. CAIXA COM 50 UNIDADES	CX	144	R$96,00	R$ 13.824,00

01.153.009/0001-03
Insc. Est. 081.804.24-5
WALDIR TIETZ - ME
Rua Cel. Antonio M. Barbosa, 55 - Centro
CEP: 29690-000 - Itagu, ÇU - ES
Tel: (27) 3725-1049

94	2047	CANETA ESFEROGRAFICA CRISTAL VERMELHA PONTA ANTIRACHADURA, ESCRITA FINA E MACIA.CORPO SEXTAVADO, EVITA QUE ROLE NA MESA FACILMENTE. PAGA ARREDONDADA. PROPORCIONA ESCRITA SUAVE.	CX	98	R$79,00	R$7.742,00
95	43908	CANETA ESFEROGRÁFICA 0.7 MM COM CORPO PLÁSTICO E LISTRADO NA COR DA TINTA, CORES VARIADAS, CAIXA COM 24UN.	CX	50	R$110,00	R$5.500,00
96	43520	CANETA ESFEROGRÁFICA CRISTAL AZUL PONTA MÉDIA DE 1.0MM. CAIXA COM 50 UNIDADES. PONTA ANTIRACHADURA, ESCRITA FINA E MACIA.CORPO SEXTAVADO, EVITA QUE ROLE NA MESA FACILMENTE. PAGA ARREDONDADA. PROPORCIONA ESCRITA SUAVE.	CX	164	R$79,50	R$ 13.038,00
97	18883	CANETA HIDROCOR 12 CORES PONTA GROSSA, TAMANHO GRANDE, JOGO COM 12 UNIDADES/CORES, TUBO DE PLÁSTICO RESISTENTE, PONTA MACIA, 1ª QUALIDADE.	JG	282	R$17,50	R$4.935,00
98	22004	CANETA MARCA TEXTO COR AMARELA COM PONTA CHANFRADA EM POLIETILENO E FILTRO EM POLIESTER, COM TINTA SUPERFLUORESCENTE E COR VIVA PARA SUBLINHAR E DESTACAR, ESPESSURA DO TRAÇO 1MM PARA SUBLINHAR E 4MM PARA DESTACAR. QUALIDADE IGUAL, EQUIVALENTE OU SUPERIOR À MARCA PILOT.	UND	592	R$7,00	R$4.144,00
99	43523	CANETA MARCA TEXTO COR ROSA COM PONTA CHANFRADA EM POLIETILENO E FILTRO EM POLIÉSTER, COM TINTA SUPERFLUORESCENTE E COR VIVA PARA SUBLINHAR E DESTACAR, ESPESSURA DO TRAÇO 1MM PARA SUBLINHAR E 4MM PARA DESTACAR. QUALIDADE IGUAL, EQUIVALENTE OU SUPERIOR À MARCA PILOT.	UND	314	R$7,00	R$2.198,00
100	21931	CANETA MARCA TEXTO COR VERDE COM PONTA CHANFRADA EM POLIETILENO E FILTRO EM POLIESTER, COM TINTA SUPERFLUORESCENTE E COR VIVA PARA SUBLINHAR E DESTACAR, ESPESSURA DO TRAÇO 1MM PARA SUBLINHAR E 4MM PARA DESTACAR. QUALIDADE IGUAL, EQUIVALENTE OU SUPERIOR À MARCA PILOT.	UND	319	R$7,00	R$2.233,00
101	42066	CANETA MARCADOR PERMANENTE PONTA DUPLA - COR AZUL	UND	38	R$9,00	R$342,00
102	42067	CANETA MARCADOR PERMANENTE PONTA DUPLA - COR PRETA	UND	40	R$9,00	R$360,00

103	42068	CANETA MARCADOR PERMANENTE PONTA DUPLA - COR VERMELHO	UND	28	R$9,00	R$252,00
104	22305	CANETA MARCADOR PERMANENTE PRETA NA COR PRETA , MATERIAL PLASTICO, FORMATO CORPO CILINDRICO, MATERIAL PONTA POLIACETATO, ESPESSURA ESCRITA FINA,. CAIXA COM 12 UNIDADES.	CX	26	R$150,00	R$3.900,00
105	42119	CANETA MARCADOR PERMANENTE PRETA ESCRITA FINA NA COR PRETA , MATERIAL PLASTICO, FORMATO CORPO CILINDRICO, MATERIAL PONTA POLIACETATO, ESPESSURA ESCRITA FINA;	CX	27	R$170,00	R$4.590,00
106	42120	CANETA MARCADOR PERMANENTE VERMELHA ESCRITA FINA NA COR VERMELHA , MATERIAL PLASTICO, FORMATO CORPO CILINDRICO, MATERIAL PONTA POLIACETATO, ESPESSURA ESCRITA FINA; CAIXA COM 12 UNIDADES.	CX	27	R$170,00	R$4.590,00
107	21738	CANETA PARA TECIDO NA COR AZUL	UND	10	R$12,00	R$120,00
108	21739	CANETA PARA TECIDO NA COR PRETO	UND	10	R$12,00	R$120,00
109	21740	CANETA PARA TECIDO NA COR VERMELHO	UND	10	R$12,00	R$120,00
110	236	CANETA PERMANENTE PARA RETRO PROJETOR NA COR AZUL , MATERIAL PLASTICO, FORMATO CORPO CILINDRICO, MATERIAL PONTA POLIACETATO, ESPESSURA ESCRITA MÉDIA,	UND	90	R$10,00	R$900,00
111	43909	CANUDO DE PAPEL BIODEGRADÁVEL KIT 100 UNIDADES. CORES DIVERSAS. DIMENSÕES MÍNIMAS: 19,7CM X 5MM	PCT	10	R$42,00	R$420,00
112	42482	CAPA ENCADERNAÇÃO PRETA A4 ESPESSURA 0,05MM; DIMENSÕES: 299MM X 212 MM; PACOTE COM 100 UNIDADES.	PCT	60	R$79,00	R$4.740,00
113	42481	CAPA ENCADERNAÇÃO TRANSPARENTE A4 ESPESSURA 0,05MM; DIMENSÕES: 299MM X 212 MM; PACOTE COM 100 UNIDADES.	PCT	60	R$105,00	R$6.300,00
114	3670	CARTOLINA BRANCA 150grs - 50x66	FL	510	R$2,50	R$1.275,00
115	43687	CARTOLINA BRANCA 180G Medidas: 50x66cm Pacote com 50 unidades.	PCT	65	R$90,00	R$5.850,00
116	21748	CARTOLINA DUPLA FACE AMARELO, PCT COM 20 UNIDADES	PCT	85	R$42,00	R$3.570,00
117	21745	CARTOLINA DUPLA FACE AZUL, PCT COM 20 UNIDADES	PCT	85	R$42,00	R$3.570,00
118	1571	CARTOLINA DUPLA FACE MARROM, PCT COM 20 UNIDADES	PCT	83	R$42,00	R$3.486,00
119	1570	CARTOLINA DUPLA FACE PRETO, PCT COM 20 UNIDADES	PCT	81	R$42,00	R$3.402,00
120	21746	CARTOLINA DUPLA FACE ROSA, PCT COM 20 UNIDADES	PCT	83	R$42,00	R$3.486,00
121	21741	CARTOLINA DUPLA FACE VERDE, PCT COM 20 UNIDADES	PCT	85	R$42,00	R$3.570,00
122	21742	CARTOLINA DUPLA FACE VERMELHO, PCT COM 20 UNIDADES	PCT	84	R$42,00	R$3.528,00
123	42136	CARTOLINA ESTAMPADA DIMENSÕES 50 X 65CM.	FL	180	R$7,00	R$1.260,00
124	43688	CARTOLINA FOLHAS SORTIDAS 180G Medidas: 50x66cm Pacote com 50 unidades.	PCT	81	R$90,00	R$7.290,00

01.153.009/0001-03
Insc. Est. 081304.24-5
WALDIR TIETZ - ME
Rua Cel. Antonio M. Barbosa, 55 - Centro
CEP: 29600-000 - Itagu.cú - ES
Tel: (27) 3725-1049

125	43910	CARTOLINA LAMINADA AZUL 48X60CM. PACOTE COM 20 FOLHAS.	PCT	46	R$88,00	R$ 4.048,00
126	43911	CARTOLINA LAMINADA DOURADA 48X60CM. PACOTE COM 20 FOLHAS.	PCT	40	R$88,00	R$3.520,00
127	43912	CARTOLINA LAMINADA PRATEADA 48X60CM. PACOTE COM 20 FOLHAS.	PCT	40	R$88,00	R$3.520,00
128	43913	CARTOLINA LAMINADA ROSA 48X60CM. PACOTE COM 20 FOLHAS.	PCT	28	R$88,00	R$2.464,00
129	43914	CARTOLINA LAMINADA VERDE 48X60CM. PACOTE COM 20 FOLHAS.	PCT	26	R$88,00	R$2.288,00
130	43915	CARTOLINA LAMINADA VERMELHA 48X60CM. PACOTE COM 20 FOLHAS.	PCT	26	R$88,00	R$2.288,00
131	44660	CARTUCHO DE TONER (BROTHER TN-2370) Compatível para impressoras laser, para impressoras Brother TN 2340 | MFC - L2740DW | MFC - L2720DW | MFC - L2700DW | DCP - L2540DW | DCP - L2520DW | HL - L2360DW | HL - L2320D - PRETO	UND	90	R$67,00	R$6.030,00
132	43916	CHAPA DE MDF 3MM com superfície lisa, com dimensões de 20 x 20cm para artesanatos.	UND	20	R$11,00	R$220,00
133	42176	CLIP Nº 01 - CAIXA 500G NIQUELADO OU CROMADO, DE BOA QUALIDADE, RESISTENTE, PRODUZIDO COM ARAME DE AÇO COM TRATAMENTO ANTIFERRUGEM. MARCAS DE REFERÊNCIA: ACC, CHAPARRAU, BACCHI.	CX	80	R$32,00	R$2.560,00
134	41889	CLIP Nº 02 NIQUELADO DE BOA QUALIDADE, RESISTENTE, PRODUZIDO COM ARAME DE AÇO COM TRATAMENTO ANTIFERRUGEM, CAIXA C/ 500 G. MARCAS DE REFERÊNCIA: ACC, CHAPARRAU, BACCHI.	CX	132	R$30,00	R$3.960,00
135	1572	CLIP Nº 03 NIQUELADO OU CROMADO, DE BOA QUALIDADE, RESISTENTE, PRODUZIDO COM ARAME DE AÇO COM TRATAMENTO ANTIFERRUGEM, CX C/ 500G. MARCAS DE REFERÊNCIA: ACC, CHAPARRAU, BACCHI.	CX	101	R$30,00	R$3.030,00
136	1574	CLIP Nº 04 NIQUELADO OU CROMADO, DE BOA QUALIDADE, RESISTENTE, PRODUZIDO COM ARAME DE AÇO COM TRATAMENTO ANTIFERRUGEM, CX C/ 500 G. MARCAS DE REFERÊNCIA: ACC, CHAPARRAU, BACCHI.	CX	60	R$9,00	R$540,00
137	20758	CLIP Nº 06 NIQUELADO OU CROMADO, DE BOA QUALIDADE, RESISTENTE, PRODUZIDO COM ARAME DE AÇO COM TRATAMENTO ANTIFERRUGEM, CX C/ 500GR.	CX	72	R$11,00	R$792,00

01.153.009/0001-03
Insc. Est. 081.804.24-5
WALDIR TIETZ - ME
Rua Cel. Antonio M. Barbosa, 55 - Centro
CEP 29.690-000 - Itaguaçú - ES
Tel: (27) 3725-1049

MUNICÍPIO DE ITARANA
Estado do Espírito Santo
Poder Executivo

138	2049	CLIP Nº 08 NIQUELADO OU CROMADO, DE BOA QUALIDADE, RESISTENTE, PRODUZIDO COM ARAME DE AÇO COM TRATAMENTO ANTIFERRUGEM, CX C/ 500GR.	CX	68	R$12,00	R$816,00
139	43917	CLIP Nº 10 NIQUELADO OU CROMADO, DE BOA QUALIDADE, RESISTENTE, PRODUZIDO COM ARAME DE AÇO COM TRATAMENTO ANTIFERRUGEM, CX C/ 500G. MARCAS DE REFERÊNCIA: ACC, CHAPARRAU, BACCHI.	CX	68	R$16,00	R$1.088,00
140	43918	COLA A BASE DE PVA. COMPOSTO POR POLIACETATO DE VINILA EM DISPERSÃO AQUOSA DESENVOLVIDA PARA REPAROS DE MÓVEIS E OBJETOS DE MADEIRA, LAMINADOS, PLÁSTICOS, AGLOMERADOS, MDF ENTRE OUTROS. DEVERÁ ESTAR PRONTO PARA USO, COM TECNOLOGIA A BASE DE ÁGUA, ISENTO DE SOLVENTES E ODOR SUAVE. EMBALAGEM COM 1 KG	UND	96	R$35,00	R$3.360,00
141	1973	COLA BASTÃO Cola em bastão, tubo plástico com base giratória, atóxica, lavável, com embalagem de 10g, para aplicação em papel e secagem rápida, com composição resina sintética, glicerina, água e conservantes. Qualidade igual, equivalente ou superior à marca Acrilex.	UND	110	R$5,50	R$605,00
142	19578	COLA BRANCA 1KG EMBALAGEM CONTENDO MARCA DO FABRICANTE E IDENTIFICAÇÃO DO PRODUTO.	UND	171	R$32,00	R$5.472,00
143	18798	COLA BRANCA 90G LÍQUIDA LAVÁVEL, NÃO TÓXICA ,A BASE DE ÁGUA, COLA PAPEL, COURO E TECIDO, EMBALAGEM FRASCO 90G, CONTENDO MARCA, PESO, DATA DE FABRICAÇÃO E PRAZO DE VALIDADE.	UND	722	R$6,00	R$4.332,00
144	5283	COLA COLORIDA CX. C/06 COLA COLORIDA, COM BICO APLICADOR, MATERIAL NÃO TÓXICO, COM CORES E BRILHO INTENSO. IDEAL PARA COLAGENS, RELEVOS COLORIDOS, DECORAÇÕES EM GERAL. CAIXA CONTENDO 6 CORES SORTIDAS COM APROXIMADAMENTE 23G CADA.	CX	16	R$22,00	R$352,00
145	43919	COLA DE ISOPOR 90 GR COLA PARA EVA, ISOPOR E ARTESANATO. SECAGEM NO AR, SOLÚVEL EM ALCOOL, TRANSPARENTE.	UND	84	R$22,00	R$1.848,00
146	42078	COLA DE SILICONE LIQUIDA 100G Ideal para trabalhos manuais em tecidos, papelão, madeira, fitas de cetim, feltro e passamanarias. Sua base é de álcool e é isenta de metanol na fórmula. Não tóxica.	UND	154	R$13,00	R$2.002,00

01.153.009/0001-03
Insc. Est. 081.804.24-5
WALDIR TIETZ - ME
Rua Col. Antonio M. Barbosa, 55 - Centro
CEP: 29.690-000 - Itagua.çú - ES
Tel: (27) 3725-1049

10-04-1994
MUNICÍPIO DE ITARANA
Estado do Espírito Santo
Poder Executivo

147	1576	COLA GLITER 35G PRATA CAIXA CONTENDO 12 UNIDADES, EMBALAGEM CONTENDO MARCA E IDENTIFICAÇÃO DO PRODUTO	CX	12	R$97,00	R$1.164,00
148	21723	COLA GLITER 35G AZUL CAIXA CONTENDO 12 UNIDADES, EMBALAGEM CONTENDO MARCA E IDENTIFICAÇÃO DO PRODUTO	CX	12	R$97,00	R$1.164,00
149	21654	COLA GLITER 35G CRISTAL CAIXA CONTENDO 12 UNIDADES, EMBALAGEM CONTENDO MARCA E IDENTIFICAÇÃO DO PRODUTO	CX	12	R$97,00	R$1.164,00
150	21720	COLA GLITER 35G DOURADA CAIXA CONTENDO 12 UNIDADES, EMBALAGEM CONTENDO MARCA E IDENTIFICAÇÃO DO PRODUTO	CX	12	R$97,00	R$1.164,00
151	21721	COLA GLITER 35G VERDE CAIXA CONTENDO 12 UNIDADES, EMBALAGEM CONTENDO MARCA E IDENTIFICAÇÃO DO PRODUTO	CX	12	R$97,00	R$1.164,00
152	21722	COLA GLITER 35G VERMELHO CAIXA CONTENDO 12 UNIDADES, EMBALAGEM CONTENDO MARCA E IDENTIFICAÇÃO DO PRODUTO	CX	12	R$97,00	R$1.164,00
153	1995	COLA GLITER 35GR Frasco com 35g. composicao: resina de pva, gliter, conservante. a cola glitter nao e toxica e possui brilho intenso. cor: variada tipo: glitter caracteristicas adicionais: com aplicador, nao toxica, soluvel em agua. composicao: polimero de acetato de polivinila e aditivo certificado Inmetro.	UND	40	R$9,00	R$360,00
154	8577	COLA GLITER SORTIDA 23G. CX. C/06 CORES	CX	10	R$30,00	R$330,00
155	42077	COLA INSTANTANEA 20GRAMAS ADESIVO À BASE DE CIANOACRILATO LÍQUIDO, SECAGEM RÁPIDA. IDEAL NA COLAGEM DE MADEIRAS, LOUÇAS, COURO, PAPEL, PLÁSTICO, CORTIÇA, METAL, BORRACHA, DENTRE OUTROS.	UND	189	R$21,00	R$3.969,00
156	19685	COLA P/ PISTOLA FINA	KG	26	R$78,00	R$2.028,00
157	19684	COLA P/ PISTOLA GROSSA	KG	10	R$73,00	R$730,00
158	43612	COLA PARA ARTESANATO INCOLOR COLA SEM ENRUGAR O PAPEL. CAIXA COM 12 UNIDADES DE 90G.	CX	12	R$143,00	R$1.716,00
159	21662	COLA PARA E.V.A 90 GR, CAIXA COM 12 UNIDADES	CX	16	R$230,00	R$3.680,00
160	8515	COLA QUENTE GROSSA	KG	6	R$80,00	R$480,00
161	5198	COLCHETE Nº 09 COM CHAPA DE AÇO REVESTIDO, CX COM 72 UND.	CX	2	R$21,00	R$42,00
162	5199	COLCHETE Nº 12 COM CHAPA DE AÇO REVESTIDO, CX C 72 UND.	CX	2	R$26,00	R$52,00

01.153.009/0001-03
Insc. Est. 081.804.24-5
WALDIR TIETZ - ME
Rua Cel. Antonio M. Barbosa, 55 - Centro
CEP: 29.690-000 - Itaguaçú - ES
Tel: (27) 3725-1049

MUNICÍPIO DE ITARANA
Estado do Espírito Santo
Poder Executivo

163	42539	COLCHETE Nº 15 COM CHAPA DE AÇO REVESTIDO, CX COM 72UND.	CX	2	R$38,00	R$76,00
164	43741	COLETE FEMININO (TAMANHO M) AZUL- MARINHO, EM TECIDO DO TIPO RIPSTOP CONTENDO 70% POLIÉSTER E 30% DE ALGODÃO. 4 BOLSOS NA PARTE FRONTAL DO COLETE. APLICAÇÃO DE IDENTIDADE DO PROGRAMA, NA VERSÃO NEGATIVO COR BRANCA, NO BOLSO SUPERIOR ESQUERDO E NA PARTE TRASEIRA, CONFORME ILUSTRAÇÃO ANEXA.	UND	10	R$170,00	R$1.700,00
165	43920	CORANTE LIQUIDO ALIMENTÍCIO AMARELO 10ML. - CAIXA COM 12 UNIDADES.	CX	10	R$58,00	R$580,00
166	43921	CORANTE LIQUIDO ALIMENTÍCIO AZUL 10ML. - CAIXA COM 12 UNIDADES.	CX	10	R$58,00	R$580,00
167	43922	CORANTE LIQUIDO ALIMENTÍCIO LARANJA 10ML. - CAIXA COM 12 UNIDADES.	CX	10	R$58,00	R$580,00
168	43931	CORANTE LIQUIDO ALIMENTÍCIO PRETO 10ML. - CAIXA COM 12 UNIDADES.	CX	10	R$58,00	R$580,00
169	43923	CORANTE LIQUIDO ALIMENTÍCIO ROSA 10ML. - CAIXA COM 12 UNIDADES.	CX	10	R$58,00	R$580,00
170	43924	CORANTE LIQUIDO ALIMENTÍCIO VERDE 10ML. - CAIXA COM 12 UNIDADES.	CX	10	R$58,00	R$580,00
171	43925	CORANTE LIQUIDO ALIMENTÍCIO VERMELHO 10ML. - CAIXA COM 12 UNIDADES.	CX	10	R$58,00	R$580,00
172	43926	CORANTE LIQUIDO ALIMENTÍCIO VIOLETA 10ML. - CAIXA COM 12 UNIDADES.	CX	10	R$58,00	R$580,00
173	43642	CORRETIVO EM FITA TAPE com dimensões aproximadamente de 4,2mm x 12m.	UND	260	R$20,00	R$5.200,00
174	3211	CORRETIVO LÍQUIDO Á BASE DE ÁGUA SEM ODOR, ATOXICO. FRASCO 18 ML	UND	92	R$5,50	R$506,00
175	24176	Caderno Espiral 96 fls Peq. Capa Dura pacote com 05 unidades.	PCT	13	R$66,00	R$858,00
176	43928	ELÁSTICO 10MM BRANCO ROLO C/ 100 METROS.	RL	10	R$150,00	R$1.500,00
177	15433	ELÁSTICO DE BORRACHA LÁTEX N.º 18 (BORRACHA DINHEIRO) PACOTE DE CONTENDO 1KG.	PCT	28	R$90,00	R$2.520,00
178	43929	ELÁSTICO ROLIÇO BRANCO 2MM ROLO COM 100 METROS	RL	21	R$92,00	R$1.932,00
179	43930	ELÁSTICO ROLIÇO PRETO 2MM ROLO COM 100 METROS	RL	11	R$92,00	R$1.012,00
180	18194	EMBALAGEM PARA PRESENTE ESTAMPADA NAS DIMENSÕES 30 X 45CM. PACOTE COM 100 UNIDADES	PCT	22	R$130,00	R$2.860,00
181	43648	EMBALAGEM SACO PLÁSTICO TRANSPARENTE Alto Brilho PP.Tamanho 20 x 30cm. Pacote de 200g (aprox. 60 sacolas)	PCT	3	R$16,00	R$48,00

01.153.009/0001-03
Insc. Est. 081.804.24-5
WALDIR TIETZ - ME
Rua Cel. Antonio M. Barboza, 55 - Centro
CEP: 29.690-000 - Itarju. çú - ES
Tel: (27) 3725-1049

MUNICÍPIO DE ITARANA
Estado do Espírito Santo
Poder Executivo

182	43657	EMBALAGEM SACO PLÁSTICO TRANSPARENTE PP-TAMANHO 60 X 80CM Pacote de 200g (aprox. 05 sacolas)	PCT	40	R$90,00	R$3.600,00
183	3128	ENVELOPE 240 X 340MM AMARELO OURO	UND	650	R$201,00	R$130.650,00
184	11791	ENVELOPE 25 X 18.5	UND	300	R$1,50	R$450,00
185	43932	ENVELOPE BRANCO 18X24CM	UND	880	R$1,50	R$1.320,00
186	43937	ENVELOPE CONVITE COR VERDE 162 X 229 MM CAIXA COM 100 UNIDADES.	CX	7	R$98,50	R$689,50
187	43938	ENVELOPE CONVITE COR VERMELHO 162 X 229 MM CAIXA COM 100 UNIDADES.	CX	6	R$104,50	R$627,00
188	21684	ENVELOPE PAPEL KRAFT NATURAL 80G 22,9 CM X32,4CM	UND	1.700	R$1,50	R$ 2.550,00
189	43939	ENVELOPE PEQUENO 11X16 AZUL CAIXA COM 1000 UNIDADES.	CX	20	R$700,00	R$14.000,00
190	20544	ENVELOPE PEQUENO 11X16 BRANCO CAIXA COM 1000 UNIDADES	CX	20	R$150,00	R$3.000,00
191	43940	ENVELOPE PEQUENO 11X16 ROSA 1000UN CAIXA COM 1000 UNIDADES.	CX	20	R$720,00	R$14.400,00
192	43941	ENVELOPE PEQUENO 11X16 VERDE CAIXA COM 1000 UNIDADES	CX	10	R$750,00	R$7.500,00
193	43942	ENVELOPE PEQUENO 11X16 VERMELHO CAIXA COM 1000 UNIDADES.	CX	15	R$730,00	R$ 10.950,00
194	3025	ENVELOPES 34X24CM branco	UND	15	R$2,50	R$37,50
195	5201	ESTILETE COM CABO EM PLÁSTICO RÍGIDO, LÂMINA DE AÇO CARBONO DE 18MM DE LARGURA. AVANÇO GRADUÁVEL COM TRAVE DE SEGURANÇA.	UND	129	R$4,50	R$580,50
196	100	ETIQUETA ADESIVA DE PREÇO 16 X 30 MM nº 4C ; etiquetas autoadesivas multiuso, com impressão vermelha – etiqueta para uso manual. Embalagem em rolo com 500 etiquetas.	RL	20	R$31,00	R$620,00
197	101	ETIQUETA ADESIVA DE PREÇO 45 X 80 MM nº 9C ; Etiquetas autoadesivas multiuso, com impressão vermelha – etiqueta para uso manual. Embalagem em rolo com 500 etiquetas.	RL	20	R$45,00	R$900,00
198	42033	ETIQUETA BRANCA 25,4 X 101,6 MM - CX COM 100 FOLHAS CAIXA COM 100 FOLHAS, SENDO 14 ETIQUETAS POR FOLHA.	CX	34	R$158,00	R$5.372,00
199	3130	ETIQUETA EM FORMULÁRIO 128 X 74MM auto adesiva, para impressão; caixa com 2.000 und.	CX	5	R$260,00	R$1.300,00
200	42389	ETIQUETA PARA IMPRESSORA TERMICA (PATRIMONIO) ETIQUETAS 40MMX20MM, 2 CARREIRAS, 40 METROS DE ETIQUETA COM 3.478 ETIQUETAS; MATERIAL POLIÉSTER CROMO FOSCO.	RL	2	R$160,00	R$320,00
201	3131	EXTRATOR DE GRAMPO tipo espátula, em chapa de aço fina fria sae 1020 zincado, dimensões em 15cm x 2 cm, embalagem contendo marca, identificação do produto.	UND	146	R$5,50	R$803,00
202	1434	FELTRO COR AMARELO FELTRO, 100% POLIÉSTER, MEDINDO 1.40M DE LARGURA, PRODUZIDO COM FIBRAS SINTÉTICAS, ESPECIALMENTE TRATADAS, TINTURA COM CORANTES ESPECIAIS, UTILIZADOS PARA EVITAR O DESBOTAMENTO, MATERIAL COM ALTA SOLIDES A LUZ E FRICÇÃO. DEVERÁ TER UM ACABAMENTO FINO COM FIBRAS DA MELHOR QUALIDADE.	M	130	R$33,00	R$4.290,00

01.153.009/0001-03
Insc. Est. 081.804.24-5
WALDIR TIETZ - ME
Rua Cel. Antonio M. Barbosa, 55 - Centro
CEP: 29.690-000 - Itaguaçú - ES
Tel: (27) 3725-1049

MUNICÍPIO DE ITARANA
Estado do Espírito Santo
Poder Executivo

203	43944	FELTRO COR AMARELO CANARIO FELTRO, 100% POLIÉSTER, MEDINDO 1.40M DE LARGURA, PRODUZIDO COM FIBRAS SINTÉTICAS, ESPECIALMENTE TRATADAS, TINTURA COM CORANTES ESPECIAIS, UTILIZADOS PARA EVITAR O DESBOTAMENTO, MATERIAL COM ALTA SOLIDES A LUZ E FRICÇÃO. DEVERÁ TER UM ACABAMENTO FINO COM FIBRAS DA MELHOR QUALIDADE. COR AMARELO CANÁRIO.	M	180	R$33,00	R$ 5.940,00
204	1435	FELTRO COR AZUL FELTRO, 100% POLIÉSTER, MEDINDO 1.40M DE LARGURA, PRODUZIDO COM FIBRAS SINTÉTICAS, ESPECIALMENTE TRATADAS, TINTURA COM CORANTES ESPECIAIS, UTILIZADOS PARA EVITAR O DESBOTAMENTO, MATERIAL COM ALTA SOLIDES A LUZ E FRICÇÃO. DEVERÁ TER UM ACABAMENTO FINO COM FIBRAS DA MELHOR QUALIDADE.	M	180	R$33,00	R$ 5.940,00
205	43945	FELTRO COR AZUL OCEANO FELTRO, 100% POLIÉSTER, MEDINDO 1.40M DE LARGURA, PRODUZIDO COM FIBRAS SINTÉTICAS, ESPECIALMENTE TRATADAS, TINTURA COM CORANTES ESPECIAIS, UTILIZADOS PARA EVITAR O DESBOTAMENTO, MATERIAL COM ALTA SOLIDES A LUZ E FRICÇÃO. DEVERÁ TER UM ACABAMENTO FINO COM FIBRAS DA MELHOR QUALIDADE. COR AZUL OCEANO.	M	130	R$33,00	R$4.290,00
206	22857	FELTRO COR BRANCO FELTRO, 100% POLIÉSTER, MEDINDO 1.40M DE LARGURA, PRODUZIDO COM FIBRAS SINTÉTICAS, ESPECIALMENTE TRATADAS, TINTURA COM CORANTES ESPECIAIS, UTILIZADOS PARA EVITAR O DESBOTAMENTO, MATERIAL COM ALTA SOLIDES A LUZ E FRICÇÃO. DEVERÁ TER UM ACABAMENTO FINO COM FIBRAS DA MELHOR QUALIDADE. COR BRANCO.	M	230	R$33,00	R$7.590,00
207	43552	FELTRO COR LARANJA FELTRO, 100% POLIÉSTER, MEDINDO UM ACABAMENTO FINO COM FIBRAS DA MELHOR QUALIDADE. 1.40M DE LARGURA, PRODUZIDO COM FIBRAS SINTÉTICAS, ESPECIALMENTE TRATADAS, TINTURA COM CORANTES ESPECIAIS, UTILIZADOS PARA EVITAR O DESBOTAMENTO, MATERIAL COM ALTA SOLIDES A LUZ E FRICÇÃO. DEVERÁ TER	M	180	R$33,00	R$5.940,00
208	22883	FELTRO COR LILAS FELTRO, 100% POLIÉSTER, MEDINDO 1.40M DE LARGURA, PRODUZIDO COM FIBRAS SINTÉTICAS, ESPECIALMENTE TRATADAS, TINTURA COM CORANTES ESPECIAIS, UTILIZADOS PARA EVITAR O DESBOTAMENTO, MATERIAL COM ALTA SOLIDES A LUZ E FRICÇÃO. DEVERÁ TER UM ACABAMENTO FINO COM FIBRAS DA MELHOR QUALIDADE. COR LILÁS.	M	130	R$33,00	R$4.290,00
209	42055	FELTRO COR MARRON FELTRO, 100% POLIÉSTER, MEDINDO 1.40M DE LARGURA, PRODUZIDO COM FIBRAS SINTÉTICAS, ESPECIALMENTE TRATADAS, TINTURA COM CORANTES ESPECIAIS, UTILIZADOS PARA EVITAR O DESBOTAMENTO, MATERIAL COM ALTA SOLIDES A LUZ E FRICÇÃO. DEVERÁ TER UM ACABAMENTO FINO COM FIBRAS DA MELHOR QUALIDADE.	M	230	R$33,00	R$7.590,00
210	22885	FELTRO COR PRETO FELTRO, 100% POLIÉSTER, MEDINDO 1.40M DE LARGURA, PRODUZIDO COM FIBRAS SINTÉTICAS, ESPECIALMENTE TRATADAS, TINTURA COM CORANTES ESPECIAIS, UTILIZADOS PARA EVITAR O DESBOTAMENTO, MATERIAL COM ALTA SOLIDES A LUZ E FRICÇÃO. DEVERÁ TER UM ACABAMENTO FINO COM FIBRAS DA MELHOR QUALIDADE. COR PRETO.	M	230	R$33,00	R$7.590,00

01.153.009/0001-08
Insc. Est. 081.804.24-5
WALDIR TIETZ - ME
Rua Cel. Antonio M. Barbosa, 55 - Centro
CEP: 29.690-000 - Itaguaçú - ES
Tel: (27) 3725-1049

MUNICÍPIO DE ITARANA
Estado do Espírito Santo
Poder Executivo

211	42056	FELTRO COR ROSA FELTRO, 100% POLIÉSTER, MEDINDO 1.40M DE LARGURA, PRODUZIDO COM FIBRAS SINTÉTICAS, ESPECIALMENTE TRATADAS, TINTURA COM CORANTES ESPECIAIS, UTILIZADOS PARA EVITAR O DESBOTAMENTO, MATERIAL COM ALTA SOLIDES A LUZ E FRICÇÃO. DEVERÁ TER UM ACABAMENTO FINO COM FIBRAS DA MELHOR QUALIDADE.	M	120	R$33,00	R$3.960,00
212	43622	FELTRO COR ROSA ESCURO 100% poliéster, medindo 1.40m de largura, produzido com fibras sintéticas, especialmente tratadas, tintura com corantes especiais, utilizados para evitar o desbotamento, material com alta solides a luz e fricção. Deverá ter um acabamento fino com fibras da melhor qualidade.	M	180	R$33,00	R$5.940,00
213	1436	FELTRO COR VERDE FELTRO, 100% POLIÉSTER, MEDINDO 1.40M DE LARGURA, PRODUZIDO COM FIBRAS SINTÉTICAS, ESPECIALMENTE TRATADAS, TINTURA COM CORANTES ESPECIAIS, UTILIZADOS PARA EVITAR O DESBOTAMENTO, MATERIAL COM ALTA SOLIDES A LUZ E FRICÇÃO. DEVERÁ TER UM ACABAMENTO FINO COM FIBRAS DA MELHOR QUALIDADE.	M	230	R$33,00	R$7.590,00
214	1798	FELTRO COR VERMELHO FELTRO, 100% POLIÉSTER, MEDINDO 1.40M DE LARGURA, PRODUZIDO COM FIBRAS SINTÉTICAS, ESPECIALMENTE TRATADAS, TINTURA COM CORANTES ESPECIAIS, UTILIZADOS PARA EVITAR O DESBOTAMENTO, MATERIAL COM ALTA SOLIDES A LUZ E FRICÇÃO. DEVERÁ TER UM ACABAMENTO FINO COM FIBRAS DA MELHOR QUALIDADE.COR VERMELHO.	M	230	R$33,00	R$7.590,00
215	7400	FITA ADESIVA 12MM X 20M TRANSP. PCT. C/10UN	PCT	91	R$26,00	R$2.366,00
216	16058	FITA ADESIVA 19MM X 50M	UND	530	R$13,00	R$6.890,00
217	4932	FITA ADESIVA 48MM X 50M TRANSPARENTE, DORSO EM CELOFONE E ADESIVO EM RESINA DE BORRACHA NATURAL, ROLO CONTENDO MARCA E IDENTIFICAÇÃO DO PROIDUTO.	RL	526	R$13,00	R$6.838,00
218	42666	FITA ADESIVA COLORIDA (AMARELO) 12MM X 10M	UND	120	R$2,50	R$300,00
219	42667	FITA ADESIVA COLORIDA (AZUL) 12MM X 10M	UND	120	R$2,50	R$300,00
220	42668	FITA ADESIVA COLORIDA (BRANCO) 12MM X 10M	UND	120	R$2,50	R$300,00
221	42669	FITA ADESIVA COLORIDA (PRETO) 12MM X 10M	UND	120	R$2,50	R$300,00

01.153.009/0001-03
Insc. Est. 081.804.24-5
WALDIR TIETZ - ME
Rua Cel. Antonio M. Barboza, 55 - Centro
CEP: 29.690-000 - Itaguaçú - ES
Tel: (27) 3725-1049

MUNICÍPIO DE ITARANA
Estado do Espírito Santo
Poder Executivo

222	42670	FITA ADESIVA COLORIDA (ROSA) 12MM X 10M	UND	120	R$2,50	R$300,00
223	42671	FITA ADESIVA COLORIDA (VERDE) 12MM X 10M	UND	120	R$2,50	R$300,00
224	42665	FITA ADESIVA COLORIDA (VERMELHO) 12MM X 10M	UND	120	R$2,50	R$300,00
225	23082	FITA ADESIVA DUPLA FACE (FITA BANANA) COMPOSTO POR PAPEL SILICONADO, ESPUMA DE POLIETILENO E ADESIVO ACRÍLICO, ROLO MEDINDO 19 MM X 1,5M, IDEAL PARA FIXAÇÃO DE ESPELHOS, QUADROS, OBJETOS DE DECORAÇÃO ENTRE OUTROS	RL	34	R$22,00	R$748,00
226	3325	FITA ADESIVA DUPLA FACE 19 X 30	RL	31	R$22,00	R$682,00
227	42040	FITA ADESIVA MARROM 48MM X 50M Contém: 4 unidades Medidas: 4,8cm x 50metros Material: Filme de polipropileno biorientado com adesivo acrílico à base de água. Cor: Marrom	PCT	73	R$52,00	R$3.796,00
228	42019	FITA ADESIVA TRANSPARENTE 12 X 40 TRANSPARENTE, DORSO EM CELOFANE E ADESIVO EM RESINA DE BORRACHA NATURAL, EMBALAGEM ROLO CONTENDO MARCA E IDENTIFICAÇÃO DO PRODUTO. EMBALAGEM CONTENDO 6 ROLOS.	EMB	240	R$25,00	R$6.000,00
229	1520	FITA CETIM 0,5CM AMARELO ROLO COM 50M	RL	32	R$28,00	R$896,00
230	1516	FITA CETIM 0,5CM AZUL ROLO COM 50M	RL	32	R$28,00	R$896,00
231	1521	FITA CETIM 0,5CM BRANCO ROLO COM 50M	RL	34	R$28,00	R$952,00
232	1522	FITA CETIM 0,5CM ROSA ROLO COM 50M	RL	32	R$28,00	R$896,00
233	1519	FITA CETIM 0,5CM VERMELHO ROLO COM 50M	RL	34	R$28,00	R$952,00
234	3132	FITA CORRETIVA fita corretiva atóxica, dimensões de 4mm x 10m, na cor branca, com variação de =/- 1mm, para correção de escrita manual, máquina e impressos em geral,	UND	185	R$18,50	R$3.422,50
235	1986	FITA CREPE 18MM X 50M COR CREME, DORSO EM CELOFANE, RESISTÊNCIA A TEMPERATURA 100 C, EMBALAGEM ROLO CONTENDO MARCA E IDENTIFICAÇÃO DO PRODUTO	RL	498	R$13,00	R$ 6.474,00
236	18977	FITA CREPE 50MM X 50M FITA ADESIVA, MATERIAL CREPE, TIPO MONOFACE, LARGURA 50MM, COMPRIMENTO 50M, COR BEGE, APLICAÇÃO MULTIUSO.	UND	543	R$26,00	R$14.118,00
237	43498	FITA DE CETIM N° 9 ESTAMPADA 38 MM, COM DIVERSAS ESTAMPAS COLORIDAS, DE NO MÍNIMO 10 METROS DE COMPRIMENTO, MACIA, DE BOA QUALIDADE, USADA PARA FAZER LAÇOS, ENFEITES E ATIVIDADES CORRELACIONADAS. COMPOSIÇÃO 100% POLIESTER.	RL	40	R$47,00	R$1.880,00

01.153.009/0001-03
Insc. Est. 081.904.24-5
WALDIR TIETZ - ME
Rua Cel. Antonio M. Barbosa, 55 - Centro
CEP: 29.690-000 - Itaguaçu - ES
Tel: (27) 3725-1049

MUNICÍPIO DE ITARANA
Estado do Espírito Santo
Poder Executivo

238	1987	FITA DUPLA FACE ADESIVA 19 X 30 Fita dupla face adesiva 19mm x 30m, pacote com 08 unidades	PCT	33	R$22,00	R$726,00
239	43952	FITA METRICA DE 150CM Fita métrica de 1,5m / 150cm ideal para medir tecidos, artesanatos, partes corporais, móveis, itens pequenos, entre outros, Tamanho: 1,5m / 150cm (comprimento) x 2cm a 5 cm (largura), Composição: Poliéster e fibra de vidro, Validade: Indeterminada (Produto não perecível)	UND	20	R$11,00	R$220,00
240	42060	FITA PLASTICA 32MM X 50M COR VERMELHA	RL	30	R$29,50	R$885,00
241	43953	FITILHO DECORATIVO 10MMX50M AMARELO MATERIAL: POLIPROPILENO. PACOTE COM 10 UNIDADES. COR: AMARELO.	PCT	10	R$154,00	R$1.540,00
242	43954	FITILHO DECORATIVO 10MMX50M AZUL BEBÊ MATERIAL: POLIPROPILENO. PACOTE COM 10 UNIDADES. COR: AZUL BEBÊ.	PCT	10	R$154,00	R$1.540,00
243	43955	FITILHO DECORATIVO 10MMX50M BRANCO MATERIAL: POLIPROPILENO. PACOTE COM 10 UNIDADES. COR: BRANCO.	PCT	10	R$154,00	R$1.540,00
244	43956	FITILHO DECORATIVO 10MMX50M DOURADO MATERIAL: POLIPROPILENO. PACOTE COM 10 UNIDADES. COR: DOURADO.	PCT	10	R$154,00	R$1.540,00
245	43957	FITILHO DECORATIVO 10MMX50M LARANJA MATERIAL: POLIPROPILENO. PACOTE COM 10 UNIDADES. COR: LARANJA.	PCT	10	R$154,00	R$1.540,00
246	43958	FITILHO DECORATIVO 10MMX50M LILÁS MATERIAL: POLIPROPILENO. PACOTE COM 10 UNIDADES. COR: LILÁS.	PCT	10	R$154,00	R$1.540,00
247	43959	FITILHO DECORATIVO 10MMX50M PRATEADO MATERIAL: POLIPROPILENO. PACOTE COM 10 UNIDADES. COR: PRATEADO.	PCT	10	R$154,00	R$1.540,00
248	43960	FITILHO DECORATIVO 10MMX50M PRETO MATERIAL: POLIPROPILENO. PACOTE COM 10 UNIDADES. COR: PRETO.	PCT	10	R$154,00	R$1.540,00
249	43961	FITILHO DECORATIVO 10MMX50M ROSA MATERIAL: POLIPROPILENO. PACOTE COM 10 UNIDADES. COR: ROSA.	PCT	10	R$154,00	R$1.540,00
250	43962	FITILHO DECORATIVO 10MMX50M ROSA BEBÊ MATERIAL: POLIPROPILENO. PACOTE COM 10 UNIDADES. COR: ROSA BEBÊ.	PCT	10	R$154,00	R$1.540,00
251	43963	FITILHO DECORATIVO 10MMX50M VERDE MATERIAL: POLIPROPILENO. PACOTE COM 10 UNIDADES. COR: VERDE.	PCT	10	R$154,00	R$1.540,00
252	43964	FITILHO DECORATIVO 10MMX50M VERMELHO MATERIAL: POLIPROPILENO. PACOTE COM 10 UNIDADES. COR: VERMELHO.	PCT	10	R$154,00	R$1.540,00
253	23344	FITILHO PARA PRESENTE ESPESSURA 10 MM, ROLO COM 50 MTS E CORES SORTIDAS	PCT	40	R$17,00	R$680,00

01.153.009/0001-03
Insc. Est. 081.804.24-5
WALDIR TIETZ - ME
Rua Cel. Antonio M. Barbosa, 55 - Centro
CEP: 29.690-000 - Itaguaçu - ES
Tel: (27) 3725-1049

MUNICÍPIO DE ITARANA
Estado do Espírito Santo
Poder Executivo

254	42577	FITILHO PLÁSTICO 30MM X 50MTS COR AZUL ROYAL	RL	10	R$30,00	R$300,00
255	42575	FITILHO PLÁSTICO 30MM X 50MTS COR BRANCO	RL	10	R$30,00	R$300,00
256	42576	FITILHO PLÁSTICO 30MM X 50MTS COR OURO	RL	10	R$30,00	R$300,00
257	42578	FITILHO PLÁSTICO 30MM X 50MTS COR PINK	RL	10	R$30,00	R$300,00
258	42580	FITILHO PLÁSTICO 30MM X 50MTS COR VERDE BANDEIRA	RL	10	R$30,00	R$300,00
259	42579	FITILHO PLÁSTICO 30MM X 50MTS COR VERMELHO	RL	10	R$30,00	R$300,00
260	43965	FOLHA DE ISOPOR GROSSA DIMENSÕES 100 X 50 X 2,5	UND	110	R$19,00	R$2.090,00
261	21719	FOLHA E.V.A AMARELO folha em e.v.a 600x400x2mm, lavável, atóxico totalmente anatômico	UND	1.061	R$5,00	R$5.305,00
262	21717	FOLHA E.V.A AZUL Folha em E.V.A 600x400x2mm, lavável, atóxico totalmente anatômico	UND	961	R$5,00	R$4.805,00
263	21717	FOLHA E.V.A AZUL folha em e.v.a 600x400x2mm, lavável, atóxico totalmente anatômico	UND	100	R$5,00	R$500,00
264	1524	FOLHA E.V.A BRANCO Folha em E.V.A 600x400x2mm, lavável, atóxico totalmente anatômico	UND	1.121	R$5,00	R$5.605,00
265	1533	FOLHA E.V.A COM GLITER AMARELO 45X60	UND	1.091	R$9,00	R$9.819,00
266	1530	FOLHA E.V.A COM GLITER AZUL Folha em eva 600x400x2mm, com gliter, lavável, atóxico totalmente anatômico	UND	1.081	R$9,00	R$9.729,00
267	42478	FOLHA E.V.A COM GLITER BRANCO Folha em eva 600x400x2mm, com gliter, lavável, atóxico totalmente anatômico.	FL	1.071	R$9,00	R$9.639,00
268	1529	FOLHA E.V.A COM GLITER PRATA Folha em eva 600x400x2mm, com gliter, lavável, atóxico totalmente anatômico	UND	976	R$9,00	R$8.784,00
269	42477	FOLHA E.V.A COM GLITER PRETO Folha em eva 600x400x2mm, com gliter, lavável, atóxico totalmente anatômico	FL	946	R$9,00	R$8.514,00
270	1528	FOLHA E.V.A COM GLITER ROSA Folha em eva 600x400x2mm, com gliter, lavável, atóxico totalmente anatômico	UND	916	R$9,00	R$8.244,00
271	1532	FOLHA E.V.A COM GLITER VERDE Folha em eva 600x400x2mm, com gliter, lavável, atóxico totalmente anatômico	UND	926	R$9,00	R$8.334,00
272	1531	FOLHA E.V.A COM GLITER VERMELHO 45X60 Folha em eva 600x400x2mm, com gliter, lavável, atóxico totalmente anatômico	UND	50	R$9,00	R$450,00
273	1531	FOLHA E.V.A COM GLITER VERMELHO 45X60	UND	876	R$9,00	R$7.884,00
274	43640	FOLHA E.V.A LILÁS folha em e.v.a 600x400x2mm, lavável, atóxico totalmente anatômico	UND	905	R$5,00	R$4.525,00
275	1525	FOLHA E.V.A MARROM Folha em E.V.A 600x400x2mm, lavável, atóxico totalmente anatômico	UND	991	R$5,00	R$4.955,00
276	1526	FOLHA E.V.A PRETO Folha em E.V.A 600x400x2mm, lavável, atóxico totalmente anatômico	UND	1.006	R$5,00	R$5.030,00
277	1527	FOLHA E.V.A ROSA Folha em E.V.A 600x400x2mm, lavável, atóxico totalmente anatômico	UND	990	R$5,00	R$4.950,00
278	21716	FOLHA E.V.A VERDE Folha em E.V.A 600x400x2mm, lavável, atóxico totalmente anatômico	UND	996	R$5,00	R$4.980,00

01.153.009/0001-03
Insc. Est. 081.804.24-5
WALDIR TIETZ - ME
Rua Cel. Antonio M. Barbosa, 55 - Centro
CEP: 29.690-000 - Itaguaçú - ES
Tel: (27) 3725-1049

MUNICÍPIO DE ITARANA
Estado do Espírito Santo
Poder Executivo

279	21718	FOLHA E.V.A VERMELHO Folha em E.V.A 600x400x2mm, lavável, atóxico totalmente anatômico	UND	1.090	R$5,00	R$5.450,00
280	21672	FOLHA EM E.V.A FELPUDO 45X60 AMARELO	UND	954	R$12,00	R$11.448,00
281	21669	FOLHA EM E.V.A FELPUDO 45X60 AZUL CLARO	UND	894	R$12,00	R$10.728,00
282	21670	FOLHA EM E.V.A FELPUDO 45X60 AZUL ESCURO	UND	894	R$12,00	R$10.728,00
283	21674	FOLHA EM E.V.A FELPUDO 45X60 BRANCO	UND	880	R$12,00	R$10.560,00
284	21677	FOLHA EM E.V.A FELPUDO 45X60 LARANJA	UND	870	R$12,00	R$10.440,00
285	21673	FOLHA EM E.V.A FELPUDO 45X60 PELE	UND	892	R$12,00	R$10.704,00
286	21676	FOLHA EM E.V.A FELPUDO 45X60 PRETO	UND	930	R$12,00	R$11.160,00
287	21675	FOLHA EM E.V.A FELPUDO 45X60 ROSA	UND	980	R$12,00	R$11.760,00
288	21671	FOLHA EM E.V.A FELPUDO 45X60 VERDE BANDEIRA	UND	944	R$12,00	R$11.328,00
289	21667	FOLHA EM E.V.A FELPUDO 45X60 VERMELHO	UND	990	R$12,00	R$11.880,00
290	44646	GIZ DE CERA Estaca anatômica, cor azul. Com cera de alta qualidade. Não tóxico. Tamanho mínimo 10cm, caixa com 6 unidades.	CX	10	R$6,00	R$60,00
291	3003	GIZ DE CERA C/ 12 UN (JUMBO) GIZ DE CERA JUMBO; FORMATO ANATÔMICO; FABRICADO COM CERA DE ALTA QUALIDADE. NÃO TÓXICO. CORES DIVERSAS VIBRANTES. TAMANHO MÍNIMO DO GIZ: 10 CM.	CX	44	R$12,00	R$528,00
292	1464	GLITER PACOTE COM 500GR AMARELO	PCT	22	R$89,00	R$1.958,00
293	1538	GLITER PACOTE COM 500GR AZUL	PCT	22	R$89,00	R$1.958,00
294	1465	GLITER PACOTE COM 500GR BRANCO	PCT	22	R$89,00	R$1.958,00
295	1466	GLITER PACOTE COM 500GR PRATEADO	PCT	22	R$89,00	R$1.958,00
296	1461	GLITER PACOTE COM 500GR ROSA	PCT	22	R$89,00	R$1.958,00
297	1462	GLITER PACOTE COM 500GR ROXO	PCT	22	R$89,00	R$1.958,00
298	1463	GLITER PACOTE COM 500GR VERDE	PCT	22	R$89,00	R$1.958,00
299	1460	GLITER PACOTE COM 500GR VERMELHO	PCT	22	R$89,00	R$1.958,00
300	5234	GRAFITE 0,7MM TIPO B, DE ESCRITA TRAÇO MACIO E ESCURO, EMBALAGEM PLÁSTICA COM 12 MINAS, TAMPA FLIP TOP E DOSADOR, CONTENDO IDENTIFICAÇÃO E MARCA DO FABRICANTE.	UND	88	R$8,00	R$704,00
301	7671	GRAMPEADOR SEMI AUTOMATICO. COMPOSTO POR METAL, PLASTICO E MATERIAL EMBORRACHADO; TIPO DE GRAMPO 23/8, CAPACIDADE PARA NO MINIMO 50 FOLHAS	UND	60	R$80,00	R$4.800,00
302	41778	GRAMPEADOR 26/6 METALICO TOTALMENTE METÁLICO, GRAMPO DE 26/6, CAPACIDADE MÍNIMA PARA GRAMPEAR 25 FOLHAS, TAMANHO MÍNIMO DE BASE 18 CM, COR PRATA, PRETO, MARROM OU OUTRA DISPONÍVEL.	UND	143	R$60,00	R$8.580,00
303	42673	GRAMPEADOR ALICATE METAL PARA GRAMPO TIPO 26/6. MINIMO DE 25 FOLHAS. ACANCE MINIMO 3CM.	UND	130	R$120,00	R$15.600,00

01.153.009/0001-03
Insc. Est. 081.804.24-5
WALDIR TIETZ - ME
Rua Cel. Antonio M. Barbosa, 55 - Centro
CEP: 29.690-000 - Itaguaçú - ES
Tel: (27) 3725-1049

MUNICÍPIO DE ITARANA
Estado do Espírito Santo
Poder Executivo

304	73	GRAMPEADOR MÉDIO DE MESA METÁLICO Grampeador médio de mesa metálico. Apoio da base em polietileno e coberto em resina termoplástica. Capacidade para grampear até 25 folhas de papel 75g/m2. Fabricado em chapa de aço. Base de fechamento do grampo com duas posições (grampo fechado e aberto), em aço, com acabamento niquelado. Estojo de alojamento dos grampos em chapa de aço. Mola resistente com retração automática. Capacidade de carga de meio pente de grampos 26/6. Utiliza grampos 24/6 e 26/6.	UND	56	R$40,00	R$2.240,00
305	18900	GRAMPEADOR P/ MADEIRA 106/6 CORPO EM LIGA DE ALUMINIO INJETADO; CABO COM DUPLA INJEÇÃO EM PLASTICO E BORRACHA; SISTEMA SEGURO DE TRAVA MANUAL, ALTA PRESSÃO, RESISTENTE, UTILIZADO EM FIXAÇÃO DE CARTAZES, TELAS, MADEIRAS, ENTRE OUTROS MATERIAIS.	UND	56	R$208,00	R$11.648,00
306	9427	GRAMPEADOR PROFISSIONAL ESTRUTURA METÁLICA GRAMPEADOR/PINADOR PROFISSIONAL METÁLICO – ALTA PRESSÃO, RESISTENTE E DE ALTA QUALIDADE, CORPO EM CHAPA DE AÇO CROMADO, PROPORCIONANDO MAIOR RESISTÊNCIA À OXIDAÇÃO/CORROSÃO, E PARAFUSO DE CONTROLE E AJUSTE DE PRESSÃO DA MOLA; UTILIZA GRAMPOS EM 3 FORMATOS: GRAMPOS RETO DE 6 À 10MM DE ALTURA, TIPOS "U" DE 10 À 12MM DE ALTURA E DO TIPO "T" DE 10 À 14MM DE ALTURA.	UND	4	R$200,00	R$800,00
307	3963	GRAMPEADOR SEMI AUTOMATICO COMPOSTO POR METAL, PLASTICO E MATERIAL EMBORRACHADO, TIPO DE GRAMPO 26/06, CAPACIDADE PARA NO MÍNIMO 25 FOLHAS	UND	158	R$105,00	R$16.590,00
308	42661	GRAMPO 23/10 CROMADO CAIXA COM 5.000 GRAMPOS, CONTENDO MARCA DO FABRICANTE E IDENTIFICAÇÃO DO PRODUTO.	CX	40	R$50,00	R$2.000,00
309	42080	GRAMPO 23/6 CAIXA C/ 5000 TIPO COBREADO , FABRICADO EM ARAME EM AÇO REVESTIDO RESISTENTE A OXIDAÇÃO , CAIXA COM 5000 GRAMPOS, CONTENDO MARCA DO FABRICANTE E IDENTIFICAÇÃO DO PRODUTO.	CX	25	R$45,00	R$1.125,00

01.153.009/0001-03
Insc. Est. 061.804.24-5
WALDIR TIETZ - ME
Rua Cel. Antonio M. Barbosa, 55 - Centro
CEP: 29.690-000 - Itaguaçu - ES
Tel: (27) 3725-1049

MUNICÍPIO DE ITARANA
Estado do Espírito Santo
Poder Executivo

310	42674	GRAMPO 23/8 GRAMPO 23/8 GALVANIZADO, EMBALAGEM CAIXA COM 5.000 GRAMPOS, CONTENDO MARCA DO FABRICANTE E IDENTIFICAÇÃO DO PRODUTO.	CX	52	R$50,00	R$2.600,00
311	2885	GRAMPO 26/6 TIPO COBREADO , PARA GRAMPEADOR, FABRICADO EM ARAME EM AÇO REVESTIDO RESISTENTE A OXIDAÇÃO, EMBALAGEM CAIXA COM 5000 GRAMPOS, CONTENDO MARCA DO FABRICANTE E IDENTIFICAÇÃO DO PRODUTO.	CX	333	R$9,00	R$2.997,00
312	42646	GRAMPO PARA GRAMPEADOR 106/6 CAIXA COM 5.000 UNIDADES.	CX	50	R$35,00	R$1.750,00
313	43686	GRAMPO TIPO RETO 10MM PARA GRAMPEADOR MANUAL, CAIXA COM 1.000 UN, ESPESSURA 1,2 MM, PRODUZIDO EM AÇO COM ACABAMENTO ZINCADO, MAIOR RESISTÊNCIA À OXIDAÇÃO/CORROSÃO.	CX	50	R$45,00	R$2.250,00
314	25012	Grampeador Profissional METÁLICO, DIMENSÕES: 28,5CM E 7CM X 17,5CM. UTILIZA GRAMPOS Nº 26/6, 23/8, 23/10, 23/13 E 23/15. COM CAPACIDADE DE 100 FOLHAS E ALCANCE DE 70MM.	UND	102	R$220,00	R$22.440,00
315	41588	IMÃ MAGNÉTICO FIXADOR DE LEMBRETES REDONDO COLORIDO COM 20MM, PACOTE COM 12 UNIDADES.	PCT	35	R$20,00	R$700,00
316	43966	KIT AGULHA DE COSTURA EM AÇO NIQUELADO Contendo 12 unidades de agulhas em 4 variedades de numerações.	KIT	5	R$15,00	R$75,00
317	43967	KIT CANETAS ESFEROGRÁFICAS CANETA ESFEROGRÁFICA BLISTER C/8 UNIDADES CORES SORTIDAS; CANETA ESFEROGRÁFICA COM CORES VIBRANTES E PONTA METÁLICA FINA 0.7MM.	EMB	70	R$46,00	R$3.220,00
318	43968	KIT CANETAS MARCA TEXTO KIT COM 6 CANETAS CORES: AZUL, AMARELO, ROSA, LARANJA, VERDE E LILÁS COM PONTA CHANFRADA EM POLIETILENO E FILTRO EM POLIÉSTER, COM TINTA EM TOM PASTEL PARA SUBLINHAR E DESTACAR, ESPESSURA DO TRAÇO 1MM PARA SUBLINHAR E 4MM PARA DESTACAR. QUALIDADE IGUAL, EQUIVALENTE OU SUPERIOR À MARCA PILOT.	EMB	70	R$40,00	R$2.800,00
319	43969	LAPIS DE COR Lápis de cor tamanho grande cores variadas excelente cobertura ao riscar mina inteiriça madeira de uma só qualidade perfeito apontamento fabricação nacional caixa com 12 unidades com qualidade similar ou superior à faber castell	CX	520	R$30,00	R$15.600,00

01.153.009/0001-03
Insc. Est. 081.804.24-5
WALDIR TIETZ - ME
Rua Cel. Antonio M. Barbosa, 55 - Centro
CEP: 29.690-000 - Itaguaçú - ES
Tel: (27) 3725-1049

MUNICÍPIO DE ITARANA
Estado do Espírito Santo
Poder Executivo

320	4697	LAPIS DE COR 24 CORES MATERIAL: MADEIRA. PONTA RESISTENTE. CORES VIVAS. MINA SUPER MACIA. FIDELIDADE ENTRE A COR DO VERNIZ E A COR DA MINA QUE ATENDE ÀS NECESSIDADES DAS CRIANÇAS. ATÓXICO E SEGURO PARA O USO.	CX	334	R$50,00	R$16.700,00
321	21747	LAPIS PRETO Nº 2 Lápis traço escuro escrita macia graduação nº 02 formato sextavado com madeira macia reflorestada; caixa com 144 unidades.	CX	51	R$145,00	R$7.395,00
322	15057	LAPISEIRA 0.7MM GRIP MATIC SM07GMP CT 1 UND	UND	110	R$35,00	R$3.850,00
323	43646	LAÇO FÁCIL COM FIO DOURADO 12MM X20MM Pacote com 200 laços em cores sortidas.	PCT	5	R$70,00	R$350,00
324	44028	LINHA PARA COSTURA pacote com 10 tubos cores variadas. Composição: 100% Poliéster.	PCT	10	R$50,00	R$500,00
325	23352	LIQUIDO DE LIMPEZA PARA QUADRO BRANCO FRASCO COM 100ML	FR	19	R$30,00	R$570,00
326	3315	LIVRO ATA 50 FLS	UND	74	R$22,00	R$1.628,00
327	43970	Laço 32mm	PCT	5	R$25,00	R$125,00
329	25338	Livro ata 100 fls	UND	64	R$35,00	R$2.240,00
330	3202	LÁPIS BORRACHA DIMENSÕES: ALTURA: 17,5 X ALTURA: 7MM. RESISTENTE, SEM QUALQUER DEFEITO DE FABRICAÇÃO, COM ÓTIMA QUALIDADE.	UND	20	R$10,00	R$200,00
331	43971	LÁPIS COR AQUARELA C/ 24 MATERIAL: MADEIRA. PONTA RESISTENTE. CORES VIVAS. MINA SUPER MACIA. FIDELIDADE ENTRE A COR DO VERNIZ E A COR DA MINA QUE ATENDE ÀS NECESSIDADES DAS CRIANÇAS. ATÓXICO E SEGURO PARA O USO. 24 CORES.	CX	222	R$110,00	R$24.420,00
332	43585	LÁPIS PRETO, Nº2, NEON COM BORRACHA 72UN. MADEIRA DE REFLORESTAMENTO, CORPO REDONDO. BORRACHA EMBUTIDA NA PARTE SUPERIOR. CORPO EM CORES NEON. EMBALADO EM CILINDRO OU CAIXA.	EMB	208	R$190,00	R$39.520,00
333	43610	MARCADOR DE PÁGINA DE PAPEL POST-IT 38 MM X 15 MM 4 BLOCOS DE 45 FOLHAS CADA; CORES SORTIDAS.	EMB	100	R$25,00	R$2.500,00
334	43611	MARCADOR DE PÁGINA DE PAPEL POST-IT 76 MM X 15 MM 4 BLOCOS DE 45 FOLHAS CADA; CORES SORTIDAS.	EMB	100	R$30,00	R$3.000,00

01.153.009/0001-03
Insc. Est. 081.804.24-5
WALDIR TIETZ - ME
Rua Cel. Antonio M. Barbosa, 55 - Centro
CEP: 29.690-000 - Itaguaçú - ES
Tel: (27) 3725-1049

MUNICÍPIO DE ITARANA
Estado do Espírito Santo
Poder Executivo

335	43587	MARCADOR HIDROGRÁFICO AZUL MATERIAL: RESINA TERMOPLÁSTICA, PONTA DE FIBRA E TINTA ATÓXICA À BASE DE CORANTES E ÁGUA. COR AZUL, CORPO ROBUSTO, CORPO NA COR DA TINTA, TINTA À BASE DE ÁGUA; PONTA DE 5,5 MM, TRAÇO DE 1,5 MM; CAIXA COM 12 UNIDADES	CX	53	R$86,00	R$4.558,00
336	43588	MARCADOR HIDROGRÁFICO PRETO MATERIAL: RESINA TERMOPLÁSTICA, PONTA DE FIBRA E TINTA ATÓXICA À BASE DE CORANTES E ÁGUA. COR PRETO, CORPO ROBUSTO, CORPO NA COR DA TINTA, TINTA À BASE DE ÁGUA; PONTA DE 5,5 MM, TRAÇO DE 1,5 MM CAIXA COM 12 UNIDADES	CX	53	R$86,00	R$4.558,00
337	43589	MARCADOR HIDROGRÁFICO VERDE MATERIAL: RESINA TERMOPLÁSTICA, PONTA DE FIBRA E TINTA ATÓXICA À BASE DE CORANTES E ÁGUA. COR VERDE, CORPO ROBUSTO, CORPO NA COR DA TINTA, TINTA À BASE DE ÁGUA; PONTA DE 5,5 MM, TRAÇO DE 1,5 MM CAIXA COM 12 UNIDADES	CX	52	R$86,00	R$4.472,00
338	43590	MARCADOR HIDROGRÁFICO VERMELHO MATERIAL: RESINA TERMOPLÁSTICA, PONTA DE FIBRA E TINTA ATÓXICA À BASE DE CORANTES E ÁGUA. COR VERMELHA, CORPO ROBUSTO, CORPO NA COR DA TINTA, TINTA À BASE DE ÁGUA; PONTA DE 5,5 MM, TRAÇO DE 1,5 MM.CAIXA COM 12 UNIDADES	CX	55	R$86,00	R$4.730,00
339	22250	MASSA DE MODELAR MASSA PARA MODELAR, 180G, COM 12 CORES SORTIDAS	UND	508	R$15,00	R$7.620,00
340	43591	MINI PREGADOR DE MADEIRA COLORIDOS COM APROXIMADAMENTE 4.5CM PACOTE COM 20 UNIDADES. DIMENSÕES APROXIMADAS (MM): 45 MM X9MM X 7MM	EMB	20	R$15,00	R$300,00
341	2862	MOLHA DEDOS EM PASTA, LIGEIRAMENTE PERFUMADO, PARA MANUSEIO DE PAPEIS E PAPEL MOEDA. EMBALAGEM PLASTICA 12GR CONTENDO MARCA, PESO LIQUIDO E PRAZO DE VALIDADE.	UND	45	R$5,00	R$225,00
342	43990	OLHO MOVEL PLASTICO Nº 15 TAMANHO GRANDE. PACOTE COM 100 UNIDADES	PCT	11	R$22,00	R$242,00
343	43991	OLHO MÓVEL N 10 - C/100	PCT	14	R$15,00	R$210,00
344	43992	OLHO MÓVEL N 8 - C/100	PCT	12	R$10,00	R$120,00
345	7576	PAD MOUSE COLOR	UND	60	R$11,00	R$660,00

01.153.009/0001-03
Insc. Est. 081.804.24-5
WALDIR TIETZ - ME
Rua Cel. Antonio M. Barbosa, 55 - Centro
CEP: 29.690-000 - Itaguaçú - ES
Tel: (27) 3725-1049

MUNICÍPIO DE ITARANA
Estado do Espírito Santo
Poder Executivo

346	43993	PALITOS DE BAMBU PARA CHURRASCO MEDINDO 30 CM X 4 MM DE BOA QUALIDADE, SEM FRESTAS E INSETOS COMO BROCAS. DEVE ESTAR EM PERFEITO ESTADO DE USO. PACOTE COM 50 UNIDADES	PCT	20	R$14,00	R$280,00
347	18862	PAPEL A4 210 X 297MM GRAMATURA NO MINIMO 75G/M², EMBALAGEM CAIXA CONTENDO 10 PACOTES COM 500 FOHAS (10 X 500 FOLHAS), CONTENDO MARCA, IDENTIFICAÇÃO DO PRODUTO.	CX	875	R$460,00	R$402.500,00
348	43592	PAPEL A4 OPALINE BRANCO DIPLOMATA 180G. CARTÃO OPALINE DE EXCELENTE RIGIDEZ. BOA LISURA. ESPESSURA UNIFORME. EXCELENTE ALVURA. RESISTENTE A ALTAS TEMPERATURAS. SECAGEM RÁPIDA. PACOTE COM 50 FOLHAS	PCT	359	R$50,00	R$17.950,00
349	43624	PAPEL ADESIVO NA COR AMARELO Tipo contact, incolor em rolos de 45cm x 25mt, com marcações quadriculadas no verso de 01cm e intervalos de 01mt, com validade mínima de 01 ano a partir da data de entrega.	RL	12	R$110,00	R$1.320,00
350	43625	PAPEL ADESIVO NA COR AZUL Tipo contact, incolor em rolos de 45cm x 10mt, com marcações quadriculadas no verso de 01cm e intervalos de 01mt, com validade mínima de 01 ano a partir da data de entrega.	RL	12	R$110,00	R$1.320,00
351	43626	PAPEL ADESIVO NA COR PRETO Tipo contact, incolor em rolos de 45cm x 10mt, com marcações quadriculadas no verso de 01cm e intervalos de 01mt, com validade mínima de 01 ano a partir da data de entrega.	RL	12	R$116,00	R$1.392,00
352	43623	PAPEL ADESIVO NA COR ROSA Tipo contact, incolor em rolos de 45cm x 10mt, com marcações quadriculadas no verso de 01cm e intervalos de 01mt, com validade mínima de 01 ano a partir da data de entrega.	RL	10	R$116,00	R$1.160,00
353	3110	PAPEL ADESIVO TRANSPARENTE TIPO CONTACT, INCOLOR EM ROLOS DE 45CM X 25MT, COM MARCAÇÕES QUADRICULADAS NO VERSO DE 01CM E INTERVALOS DE 01MT, COM VALIDADE MINIMA DE 01 ANO A PARTIR DA DATA DE ENTREGA.	RL	22	R$185,00	R$4.070,00
354	2880	PAPEL CARBONO DUPLA FACE A4, PARA ESCRITA MANUAL, NA COR PRETA, DIMENSÃO 215 X 315MM. EMBALAGEM: CAIXA COM 100 FOHAS , COM DADOS DE IDENTIFICAÇÃO DO PRODUTO E MARCA DO FABRICANTE.	CX	10	R$115,00	R$1.150,00

01.153.009/0001-03
Insc. Est. 081.804.24-5
WALDIR TIETZ - ME
Rua Cel. Antonio M. Barbosa, 55 - Centro
CEP: 29.690-000 - Itaguaçú - ES
Tel: (27) 3725-1049

MUNICÍPIO DE ITARANA
Estado do Espírito Santo
Poder Executivo

355	21710	PAPEL CARTÃO FOSCO AMARELO FOSCO 280GR, DIMENSÕES 50X70CM	FL	45	R$4,00	R$180,00
356	21707	PAPEL CARTÃO FOSCO AZUL FOSCO 280GR, DIMENSÕES 50X70CM	FL	45	R$4,00	R$180,00
357	21713	PAPEL CARTÃO FOSCO BRANCO FOSCO 280GR, DIMENSÕES 50X70CM	FL	45	R$4,00	R$180,00
358	21712	PAPEL CARTÃO FOSCO LARANJA FOSCO 280GR, DIMENSÕES 50X70CM	FL	45	R$4,00	R$180,00
359	21709	PAPEL CARTÃO FOSCO MARROM FOSCO 280GR, DIMENSÕES 50X70CM	FL	40	R$4,00	R$160,00
360	21711	PAPEL CARTÃO FOSCO PRETO FOSCO 280GR, DIMENSÕES 50X70CM	FL	40	R$4,00	R$160,00
361	41590	PAPEL CARTÃO FOSCO ROSA FOSCO 280GR, DIMENSÕES 50X70CM.	FL	45	R$4,00	R$180,00
362	21706	PAPEL CARTÃO FOSCO VERDE FOSCO 280GR, DIMENSÕES 50X70CM	FL	45	R$4,00	R$180,00
363	21708	PAPEL CARTÃO FOSCO VERMELHO FOSCO 280GR, DIMENSÕES 50X70CM	FL	15	R$4,00	R$60,00
364	1491	PAPEL CELOFANE 90X100 CM AMARELO	FL	232	R$4,00	R$928,00
365	1489	PAPEL CELOFANE 90X100 CM AZUL	FL	200	R$4,00	R$800,00
366	1495	PAPEL CELOFANE 90X100 CM BRANCO	FL	244	R$4,00	R$976,00
367	1488	PAPEL CELOFANE 90X100 CM VERDE	FL	210	R$4,00	R$840,00
368	1490	PAPEL CELOFANE 90X100 CM VERMELHO	FL	235	R$4,00	R$940,00
369	43593	PAPEL CELOFANE COLORIDO 85X100CM CORES SORTIDAS - CORES VIVAS E SUPER MODERNAS.	UND	200	R$5,00	R$1.000,00
370	4491	PAPEL CENÁRIO BRANCO	FL	20	R$3,00	R$60,00
371	13161	PAPEL COUCHE GRAMATICAL 180G BRANCO PCT C/ 50 A4	PCT	50	R$70,00	R$3.500,00
372	1497	PAPEL CREPOM ROLO 0,48X2M - AMARELO	RL	35	R$3,00	R$105,00
373	1498	PAPEL CREPOM ROLO 0,48X2M - AZUL CLARO	RL	35	R$3,00	R$105,00
374	1499	PAPEL CREPOM ROLO 0,48X2M - AZUL ESCURO	RL	20	R$3,00	R$60,00
375	1500	PAPEL CREPOM ROLO 0,48X2M - BRANCO	RL	35	R$3,00	R$105,00
376	1430	PAPEL CREPOM ROLO 0,48X2M - LARANJA	RL	35	R$3,00	R$105,00
377	1429	PAPEL CREPOM ROLO 0,48X2M - LILAS	RL	35	R$3,00	R$105,00
378	1502	PAPEL CREPOM ROLO 0,48X2M - PINK	RL	35	R$3,00	R$105,00
379	1501	PAPEL CREPOM ROLO 0,48X2M - ROXO	RL	20	R$3,00	R$60,00
380	20543	PAPEL CREPOM ROLO 0,48X2M - VERDE BANDEIRA	RL	35	R$3,00	R$105,00
381	1496	PAPEL CREPOM ROLO 0,48X2M - VERDE ESCURO	RL	20	R$3,00	R$60,00
382	1503	PAPEL CREPOM ROLO 0,48X2M - VERMELHO	RL	35	R$3,00	R$105,00
383	1476	PAPEL DE SEDA PCT 200 FLS AMARELO Papel de seda ; gramatura: 18 g/m² ; tinta: atóxica, base agua ; largura: 480 mm ; comprimento: 600 mm	PCT	4	R$87,00	R$348,00

01.153.009/0001-03
Insc. Est. 081.804.24-5
WALDIR TIETZ - ME
Rua Cel. Antonio M. Barbosa, 55 - Centro
CEP: 29.690-000 - Itaguaçú - ES
Tel: (27) 3725-1049

MUNICÍPIO DE ITARANA
Estado do Espírito Santo
Poder Executivo

384	1480	PAPEL DE SEDA PCT 200 FLS AZUL Papel de seda ; gramatura: 18 g/m² ; tinta: atóxica, base agua ; largura: 480 mm ; comprimento: 600 mm	PCT	4	R$87,00	R$348,00
385	1477	PAPEL DE SEDA PCT 200 FLS BRANCO Papel de seda ; gramatura: 18 g/m² ; tinta: atóxica, base agua ; largura: 480 mm ; comprimento: 600 mm	PCT	2	R$87,00	R$174,00
386	1478	PAPEL DE SEDA PCT 200 FLS LARANJA Papel de seda ; gramatura: 18 g/m² ; tinta: atóxica, base agua ; largura: 480 mm ; comprimento: 600 mm	PCT	3	R$87,00	R$261,00
387	43621	PAPEL DE SEDA PCT 200 FLS LILÁS gramatura: 18 g/m²; tinta: atóxica, base agua; largura: 480 mm; comprimento: 600 mm.	PCT	2	R$87,00	R$174,00
388	43996	PAPEL DE SEDA PCT 200 FLS MARRON Papel de seda ; gramatura: 18 g/m² ; tinta: atóxica, base agua ; largura: 480 mm ; comprimento: 600 mm	PCT	3	R$87,00	R$261,00
389	43619	PAPEL DE SEDA PCT 200 FLS PRETO gramatura: 18 g/m²; tinta: atóxica, base agua; largura: 480 mm; comprimento: 600 mm.	PCT	2	R$87,00	R$174,00
390	1479	PAPEL DE SEDA PCT 200 FLS ROSA Papel de seda ; gramatura: 18 g/m² ; tinta: atóxica, base agua ; largura: 480 mm ; comprimento: 600 mm	PCT	3	R$87,00	R$261,00
391	43620	PAPEL DE SEDA PCT 200 FLS ROXO gramatura: 18 g/m²; tinta: atóxica, base agua; largura: 480 mm; comprimento: 600 mm.	PCT	2	R$87,00	R$174,00
392	1474	PAPEL DE SEDA PCT 200 FLS VERDE Papel de seda ; gramatura: 18 g/m² ; tinta: atóxica, base agua ; largura: 480 mm ; comprimento: 600 mm	PCT	4	R$87,00	R$348,00
393	1475	PAPEL DE SEDA PCT 200 FLS VERMELHO Papel de seda ; gramatura: 18 g/m² ; tinta: atóxica, base agua ; largura: 480 mm ;comprimento: 600 mm	PCT	3	R$87,00	R$261,00
394	41817	PAPEL FORMATO A1 PARA PLOTTER SULFITE/90G ROLO 610MM X 50M	RL	9	R$157,00	R$1.413,00
395	42041	PAPEL FOTOGRAFICO ADESIVO BRANCO BRILHANTE A4 COM 135G SECAGEM AUTOMÁTICA, RESISTENTE À ÁGUA. COMPATÍVEL COM TODAS AS IMPRESSORAS JATO DE TINTA. IDEAL PARA IMPRIMIR IMAGENS EM ALTA RESOLUÇÃO. PACOTE: 20 FOLHAS.	PCT	372	R$29,00	R$10.788,00
396	42042	PAPEL FOTOGRAFICO FOSCO 108G A4 BRANCO RESISTENTE À ÁGUA PACOTE COM 20 FOLHAS.	PCT	100	R$20,00	R$2.000,00

01.153.009/0001-03
Insc. Est. 081304.24-5
WALDIR TIETZ - ME
Rua Cel. Antonio M. Barboza, 55 - Centro
CEP: 29.690-000 - Itaguaçú - ES
Tel: (27) 3725-1049

18-04-1964
MUNICÍPIO DE ITARANA
Estado do Espírito Santo
Poder Executivo

397	18815	PAPEL FOTOGRÁFICO A4 COM 210 X 297CM, 150G/M² , PARA IMPRESSORA JATO DE TINTA. COM ALTO BRILHO, REALCE DE CORES E SUPERFICIE SUAVE. PACOTE COM 30 UNIDADES.	PCT	527	R$65,00	R$34.255,00
398	43997	Papel Kraft Natural, gramatura 80g, tamanho 66X96 cm, folha, pct com 100 folhas	PCT	27	R$73,99	R$1.997,73
399	43649	PAPEL MICRO ONDULADO 50 X 80CM BRANCO	UND	50	R$7,00	R$350,00
400	43658	PAPEL MICRO ONDULADO 50 X 80CM DOURADO	UND	50	R$7,00	R$350,00
401	43660	PAPEL MICRO ONDULADO 50 X 80CM PRETO	UND	50	R$7,00	R$350,00
402	43661	PAPEL MICRO ONDULADO 50 X 80CM VERMELHO	UND	50	R$7,00	R$350,00
403	42048	PAPEL PARANA NATURAL Nº120 520G, 80 X 100CM - PACOTE COM 05 UNIDADES.	PCT	60	R$58,00	R$3.480,00
404	21698	PAPEL SULFITE A4 AMARELO Papel sulfite em folha; formato: a4; gramatura: 75 g/m²; ph: alcalino; largura: 210 mm; altura: 297 mm. Pacote com 100 folhas	PCT	120	R$16,00	R$1.920,00
405	21699	PAPEL SULFITE A4 AZUL Papel sulfite em folha; formato: a4; gramatura: 75 g/m²; ph: alcalino; largura: 210 mm; altura: 297 mm. Pacote com 100 folhas	PCT	120	R$16,00	R$1.920,00
406	1487	PAPEL SULFITE A4 ROSA Papel sulfite em folha; formato: a4; gramatura: 75 g/m²; ph: alcalino; largura: 210 mm; altura: 297 mm. Pacote com 100 folhas	PCT	120	R$16,00	R$1.920,00
407	21697	PAPEL SULFITE A4 VERDE Papel sulfite em folha; formato: a4; gramatura: 75 g/m²; ph: alcalino; largura: 210 mm; altura: 297 mm. Pacote com 100 folhas	PCT	120	R$16,00	R$1.920,00
408	43689	PAPEL SULFITE AMARELO Tamanho a4 (210mm x 297mm), 75gr. embalagem com 500 folhas. de primeira qualidade	PCT	120	R$70,00	R$8.400,00
409	43690	PAPEL SULFITE ROSA Tamanho a4 (210mm x 297mm), 75gr. embalagem com 500 folhas. de primeira qualidade.	PCT	121	R$70,00	R$8.470,00
410	23330	PAPEL VERGE BRANCO 180MG/M² - A4 210MM X 297MM. PACOTE COM 50 FOLHAS	PCT	70	R$37,00	R$2.590,00
411	3105	PASTA ARQUIVO MORTO EM POLIONDA 350 X 245 X 135MM COM CAMPO PARA ANOTAÇÕES, NA COR AZUL, CONTENDO IDENTIFICAÇÃO E MARCA DO FABRICANTE.	UND	323	R$15,00	R$4.845,00
412	3111	PASTA AZ LOMBO FINO EM PAPELÃO RIGIDO, REVESTIMENTO INTERNO E EXTERNO E PLÁSTICO E PLASTICO GROSSO, MEDINDO 285MM , 350MM DE COMPRIMENTO COM LOMBADA DE 50MM , TIPO OFICIO, COM BOLSA PLASTICA TRANSPARENTE PARA ETIQUETA (COM ETIQUETA INCLUSA), COM FERRAGEM TIPO ALAVANCA E COMPRESSOR EM METAL CROMADO NÃO OXIDÁVEL, COM ENCAIXE ENTRE AS PARTES COM UM ORIFICIO NA LOMBADA,COM PONTEIRAS METALICAS NAS PARTES INFERIORES DA PASTA, COR PRETA.	UND	95	R$51,00	R$4.845,00

413	3112	PASTA AZ LOMBO LARGO EM PAPELÃO RIGIDO, REVESTIMENTO INTERNO E EXTERNO E PLÁSTICO E PLASTICO GROSSO, MEDINDO 285MM , 350MM DE COMPRIMENTO COM LOMBADA DE 70MM , TIPO OFICIO, COM BOLSA PLASTICA TRANSPARENTE PARA ETIQUETA (COM ETIQUETA INCLUSA), COM FERRAGEM TIPO ALAVANCA E COMPRESSOR EM METAL CROMADO NÃO OXIDÁVEL, COM ENCAIXE ENTRE AS PARTES COM UM ORIFICIO NA LOMBADA,COM PONTEIRAS METALICAS NAS PARTES INFERIORES DA PASTA, COR PRETA.	UND	483	R$51,00	R$24.633,00
414	2007	PASTA C/ TRILHO PLÁSTICA TRANSPARENTE DUPLEX COM TRILHO, FORMATO 34 CM X 24CM	UND	302	R$6,00	R$1.812,00
415	10480	PASTA CANELETA TAM. A 4 pasta em L com canaleta, em polipropileno, com capacidade para 30 folhas. Produto de boa qualidade. Transparente.	UND	40	R$7,00	R$280,00
416	2000	PASTA CATALOGO C/ 50 Pasta catalogo c/ 50 tamanhos 243 x 330mm formato oficio com bolso e com Visor 04 colchetes e 50 envelopes de boa qualidade.	UND	464	R$36,00	R$16.704,00
417	2941	PASTA COM ELÁSTICO medindo 33cm x 24cm, confeccionada em plástico transparente de boa qualidade.	UND	590	R$6,00	R$3.540,00
418	43594	PASTA COM GRAMPO PLÁSTICO OFÍCIO 340X245MM.	UND	350	R$8,00	R$2.800,00
419	75	PASTA DOBRADA EM CARTÃO DUPLO 480G LOMBO REGULAVEL COM GRAMPO TRILHO PLÁSTICO. DIMENSÕES 350 X 230MM. TODAS AS UNIDADES NA COR AZUL.	UND	100	R$18,00	R$1.800,00
420	3113	PASTA DOBRADA EM PAPEL CARTÃO DUPLEX PLASTIFICADO COM GRAMPO TRILHO METAL, NAS DIMENSÕES 335 X 230MM. CORES VARIADAS.	UND	20	R$10,00	R$200,00
421	2629	PASTA POLIONDA 3.5 CM COM ELASTICO	UND	296	R$10,00	R$2.960,00
422	9767	PASTA POLIONDA 6 CM COM ELASTICO	UND	251	R$17,00	R$4.267,00
423	3668	PASTA POLIONDA C/ ELÁSTICO 3CM	UND	100	R$10,00	R$1.000,00
424	23362	PASTA POLIONDA UNIV. 380X276X40 AZUL	UND	135	R$45,00	R$6.075,00
425	23436	PASTA SANFONADA TAMANHO A4, COM 31 DIVISÓRIAS. COR FUMÊ	UND	65	R$100,00	R$6.500,00
426	1374	PASTA SANFONADA 12 DIVISÓRIAS PASTA SANFONADA PLÁSTICA A4, COM 12 DIVISÓRIAS E 12 ETIQUETAS DE PAPEL PARA TÍTULOS. FECHAMENTO EM ELÁSTICO.	UND	48	R$38,00	R$1.824,00
427	10141	PASTA SUSPENSA CX. 50 UNID. Pasta suspensa kraft 170g, para arquivamento com haste plástica e visor, tamanho aproximado 36x24cm. caixa com 50 unidades.	CX	59	R$175,00	R$10.325,00
428	2009	PASTA TRANSPARENTE C/ ELÁSTICO TAMANHO A4	UND	365	R$6,00	R$2.190,00
429	43998	PERFURADOR CENTRAL PERFURADOR CENTRAL 1 FURO. CAPACIDADE PARA PERFURAR MINIMO DE 6 FOLHAS NO TOTAL. CORPO DE METAL.	UND	65	R$15,00	R$975,00
430	17618	PERFURADOR DE PAPEL 02 FUROS PARA 25 FLS	UND	72	R$37,00	R$2.664,00

01.153.009/0001-03
Insc. Est. 081.804.24-5
WALDIR TIETZ - ME
Rua Cel. Antônio M. Barbosa, 55 - Centro
CEP: 29.690-000 - Itaguaçú - ES
Tel: (27) 3725-1049

MUNICÍPIO DE ITARANA
Estado do Espírito Santo
Poder Executivo

431	41891	PERFURADOR DE PAPEL COM 2 FUROS, METÁLICO, CAPACIDADE PARA PERFURAR NO MÍNIMO 100 FOLHAS PAPEL 75G/M². ALTA RESISTÊNCIA, COM MARGINADOR PERMITINDO PERFEITA CENTRALIZAÇÃO DOS FUROS. BASE PLÁSTICA PROTETORA PARA ESVAZIAR OS CONFETES.	UND	60	R$415,00	R$24.900,00
432	1431	PERFURADOR METALICO 02 FUROS PARA 12 FOLHAS Perfurador de papel metálico; com capacidade para perfurar até 12 fls (dimensões: 104x57x37mm. Apoio da base em polietileno. Pinos perfuradores em aço e molas em aço. Diâmetro do furo: 6mm. Distância dos furos: 80mm. Com margeador plástico).	UND	4	R$24,00	R$96,00
433	2811	PERFURADOR METALICO 30 FOLHAS com 2 furos, metálico, com capacidade para perfurar no mínimo 30 folhas de papel 75g/m². Alta resistência, com marginador permitindo perfeita centralização dos furos. Base plástica protetora para esvaziar os confetes.	UND	62	R$79,00	R$4.898,00
434	2438	PILHA AA PALITO C/ 2 EMBALAGEM COM 2 UNIDADES.	UND	804	R$9,00	R$7.236,00
435	20506	PILHA AAA Alcalina , pacote com 04 unidades.	PCT	544	R$15,00	R$8.160,00
436	42069	PILHA ALCALINA AA EMBALAGEM COM 4 UNIDADES.	EMB	520	R$15,00	R$7.800,00
437	2916	PILHA ALCALINA AAA EMBALAGEM COM 02 UNIDADES	UND	800	R$10,00	R$8.000,00
438	42070	PILHA ALCALINA AAA COM 4 UNIDADES EMBALAGEM COM 4 UNIDADES.	EMB	120	R$15,00	R$1.800,00
439	724	PILHA MEDIA ALCALINA Pilha, tamanho média, tipo Alcalina, Tensão 1,5 V, Caracteristicas Adicionais Não Recarregável Embalagem 2,00 Un	UND	504	R$23,00	R$11.592,00
440	1432	PINCEL ATOMICO AZUL CX COM 12 UND Pincel atômico azul ponta de feltro, tinta a base de álcool, espessura da escrita 2mm, 4,5mm e 8mm, recarregável com tinta, caixa com 12 unidades	CX	16	R$99,00	R$1.584,00
441	414	PINCEL ATOMICO PRETO CX COM 12 UND Pincel atômico preto ponta de feltro, tinta a base de álcool, espessura da escrita 2mm, 4,5mm e 8mm, recarregável com tinta, caixa com 12 unidades	CX	16	R$99,00	R$1.584,00
442	421	PINCEL ATOMICO VERDE CX COM 12 UND Pincel atômico verde ponta de feltro, tinta a base de álcool, espessura da escrita 2mm, 4,5mm e 8mm, recarregável com tinta, caixa com 12 unidades	CX	11	R$99,00	R$1.089,00
443	21062	PINCEL ATOMICO VERMELHO CX COM 12 UND Pincel atômico, vermelho, ponta de feltro, tinta a base de álcool, espessura da escrita 2mm, 4,5mm e 8mm, recarregável com tinta, caixa com 12 unidades	CX	16	R$99,00	R$1.584,00

01.153.009/0001-03
Insc. Est. 081.804.24-5
WALDIR TIETZ - ME
Rua Cel. Antonio M. Barbosa, 55 - Centro
CEP 29.690-000 - Itaguaçu - ES
Tel: (27) 3725-1049

18.04.1964
MUNICÍPIO DE ITARANA
Estado do Espírito Santo
Poder Executivo

444	42583	PINCEL ESCOLAR 815 - 02 FORMATO CHATO LONGO EMBALAGEM COM 12 UNIDADES.	EMB	52	R$99,00	R$5.148,00
445	43999	PINCEL ESCOLAR Nº 20 Pincel desenho, material cabo plástico longo, tipo ponta chato, material cerda náilon, tamanhos: 20.	UND	310	R$24,00	R$7.440,00
446	42581	PINCEL HIDROGRÁFICO COLOR PONTA GROSSA COM 6 CORES	EMB	60	R$36,00	R$2.160,00
447	35678	PINCEL P/ PINTURA CABO AMARELO N°10	UND	310	R$7,50	R$2.170,00
448	35682	PINCEL P/ PINTURA CABO AMARELO N°16	UND	310	R$19,50	R$6.045,00
449	35683	PINCEL P/ PINTURA CABO AMARELO N°18	UND	310	R$20,50	R$6.355,00
450	44000	PINCEL P/ PINTURA CABO AMARELO Nº 14	UND	310	R$14,50	R$4.495,00
451	44001	PINCEL PARA QUADRO BRANCO (AZUL) CAIXA COM 12 UNIDADES	CX	308	R$150,00	R$46.200,00
452	44002	PINCEL PARA QUADRO BRANCO (PRETO) CAIXA COM 12 UNIDADES	CX	305	R$150,00	R$45.750,00
453	44006	PINCEL PARA QUADRO BRANCO (VERMELHO) CAIXA COM 12 UNIDADES	CX	308	R$150,00	R$46.200,00
454	43692	PINCEL PARA QUADRO BRANCO NA COR AZUL Com data de validade de, no mínimo, 12 (doze) meses, a contar da entrega, na cor azul	UND	325	R$14,00	R$4.550,00
455	43693	PINCEL PARA QUADRO BRANCO NA COR PRETO Com data de validade de, no mínimo, 12 (doze) meses, a contar da entrega, na cor preto.	UND	315	R$14,00	R$4.410,00
456	28198	PINCEL REDONDO Nº 04 De pelo fino, cabo longo de madeira,	UND	350	R$7,00	R$2.450,00
457	43644	PIROGRAFO SOLDADOR Grava em Madeira, Couro e Plástico; 127v 30 W. Contém kit com 05 pontas.	UND	10	R$100,00	R$1.000,00
458	7411	PISTOLA COLA QUENTE PROFISSIONAL 100W BIVOLT - FIO REFORÇADO COM PLUG ELÉTRICO ESPECIAL. APROVADO PELO INMETRO. COM HASTE DE APOIO PARA MANTER A PISTOLA EM PÉ.	UND	533	R$179,00	R$94.407,00
459	42490	PLASTICO PARA PLASTIFICAÇÃO 220X307X07MM A4 PACOTE COM 100 UNIDADES.	PCT	420	R$150,00	R$63.000,00
460	44647	PORTA CANETAS Em acrílico com 3 divisões, tamanho 230mm x100mm.	UND	25	R$29,00	R$725,00
461	44003	PORTA PAPEL ACRILICO EM ACRILICO. 3 BANDEJAS, COLORIDO. MEDINDO 37X26 CM	UND	78	R$105,00	R$8.190,00
462	2012	PORTA TRECO divisórias porta canetas, clips e lembretes. De boa qualidade, transparente	UND	161	R$26,00	R$4.186,00
463	3210	PRANCHETA EM MADEIRA COMPENSADA COM PRENDEDOR METALICO, FORMATO OF.2, DIMENSÕES 345 X 135 X 1,5 MM	UND	60	R$14,00	R$840,00
464	2887	PRANCHETA EM ACRILICO COM PRENDEDOR METALICO DE PRESSÃO. DIMENSÕES: 220 X 350 MM.	UND	116	R$30,00	R$3.480,00

01.153.009/0001-03
Insc. Est. 081.804.24-5
WALDIR TIETZ - ME
Rua Cel. Antonio M. Barbosa, 55 - Centro
CEP 29.690-000 - Itaguaçú - ES
Tel: (27) 3725-1049

MUNICÍPIO DE ITARANA
Estado do Espírito Santo
Poder Executivo

465	44004	PRATO DE PAPEL Nº 02 15 CM. PACOTE COM 100 UNIDADES	PCT	70	R$25,00	R$1.750,00
466	44005	PRATO DE PAPEL Nº 04 21 CM. PACOTE COM 100 UNIDADES	PCT	70	R$54,00	R$3.780,00
467	42044	PRENDEDOR DE PAPEL 26MM CONTENDO 12 UNIDADES.	EMB	137	R$9,00	R$1.233,00
468	42045	PRENDEDOR DE PAPEL 32MM CONTENDO 12 UNIDADES.	EMB	135	R$15,00	R$2.025,00
469	27703	Papel para embrulho 30cm x 50mts	RL	10	R$84,00	R$840,00
470	44007	Pasta Polionda Transparente com 5cm	UND	120	R$11,00	R$1.320,00
471	25016	Pincel atômico na cor azul, ponta de feltro, tinta a base de alcool, espessura da escrita 2mm, 45mm e 8mm, recarregavel com tinta.	UND	55	R$8,00	R$440,00
472	44008	Pistola Cola Quente Pequena Pistola para cola de silicone pequena de 110 a 240 v, fio reforçado com plug elétrico especial. Aprovado pelo instituto inmetro.	UND	438	R$31,00	R$13.578,00
473	40879	Pistola cola quente Grande bivolt 100w , fio reforçado com plug elétrico especial. Aprovado pelo instituto inmetro	UND	10	R$45,00	R$450,00
474	8053	QUADRO BRANCO MAGNÉTICO Moldura em alumínio, resistente a manchas, especial para escrita. Tamanho 90cm x 60cm. Tampo em chapa de fibra de madeira 6mm, sobreposto de chapa metálica e laminado melamínico branco. Fixação invisivel.	UND	4	R$250,00	R$1.000,00
475	41589	QUADRO METÁLICO LISO 45 X 60CM	UND	4	R$170,00	R$680,00
476	26631	Quadro Cortiça Dois Lados c/ moldura Aluminio Quadro de avisos cortiça revestido de camurça verde, com moldura em aluminio tamanho 90cm x 60cm.	UND	52	R$120,00	R$6.240,00
477	44009	REABASTECEDOR DE PINCEL P/ QUADRO BRANCO (AZUL) CAIXA COM 12 UNIDADES	CX	161	R$130,00	R$20.930,00
478	44010	REABASTECEDOR DE PINCEL P/ QUADRO BRANCO (PRETO) CAIXA COM 12 UNIDADES	CX	161	R$130,00	R$20.930,00
479	44011	REABASTECEDOR DE PINCEL P/ QUADRO BRANCO (VERDE) CAIXA COM 12 UNIDADES	CX	160	R$130,00	R$20.800,00
480	44012	REABASTECEDOR DE PINCEL P/ QUADRO BRANCO (VERMELHO) CAIXA COM 12 UNIDADES. 20ML	CX	161	R$130,00	R$20.930,00
481	1985	REFIL DE SILICONE TRANSPARENTE P/ COLA QUENTE GROSSA COLA TERMOPLÁSTICA TRANSPARENTE 11,3 MM DIÂMETRO, BASTÃO COM 30CM APROXIMADAMENTE, GROSSO. (COLA QUENTE), EMBALAGEM COM 01 KG	KG	33	R$90,00	R$2.970,00
482	23277	REFIL SILICONE BRANCO LEITOSO P/ PISTOLA COLA QUENTE FINO BASTÃO DE 7MM X 30 CM	KG	20	R$90,00	R$1.800,00
483	41602	REGUA DE ALUMINIO 30CM	UND	220	R$8,50	R$1.870,00

01.153.009/0001-03
Insc. Est. 081.804.24-5
WALDIR TIETZ - ME
Rua Cel. Antonio M. Barbosa, 55 - Centro
CEP 29.690-000 - Itaguaçu - ES
Tel: (27) 3721-1049

484	43596	RELÓGIO FUNDO LISO PAREDE PLÁSTICO BRANCO 24CM ARO BRANCO EM PLÁSTICO PP; LENTE EM POLIESTIRENO CRISTAL; TAMANHO APROXIMADO 24X24X2 CM; COR: BRANCO; MATERIAL: PLÁSTICO; DIÂMETRO: 24 CM; ALIMENTAÇÃO: PILHA AA (NÃO INCLUSA).	UND	10	R$9,50	R$95,00
485	43597	RELÓGIO FUNDO LISO PAREDE PLÁSTICO BRANCO 30CM ARO BRANCO EM PLÁSTICO PP; LENTE EM POLIESTIRENO CRISTAL; TAMANHO 30X30X4 CM; COR: BRANCO; MATERIAL: PLÁSTICO; DIÂMETRO: 30 CM; ALIMENTAÇÃO: PILHA AA (NÃO INCLUSA).	UND	3	R$230,00	R$690,00
486	18861	RÉGUA 30 CM MATERIAL EM ACRILICO INCOLOR, GRADUADA EM 30CM, SUBDIVISÃO EM MM, COM NO MINIMO 0,30MM DE ESPESSURA E 35MM DE LARGURA.	UND	528	R$5,00	R$2.640,00
487	44013	Régua transparente 50 cm MATERIAL EM ACRILICO INCOLOR, GRADUADA EM 50CM	UND	113	R$14,00	R$1.582,00
488	43598	SACO PLÁSTICO POLIPROPILENO CELOFANE 11CM MEDIDAS APROXIMADAS: 11X20CM. PACOTE C/ 50 UNIDADES.	EMB	105	R$9,00	R$945,00
489	43599	SACO PLÁSTICO POLIPROPILENO CELOFANE 15CM MEDIDAS APROXIMADAS: 15X20. PACOTE C/ 50 UNIDADES.	EMB	105	R$11,00	R$1.155,00
490	43600	SACO PRESENTE METALIZADO 25X35CM ESTAMPAS SORTIDAS. PACOTE COM 50 UNIDADES.	PCT	20	R$44,00	R$880,00
491	43601	SACO PRESENTE METALIZADO 30X45CM ESTAMPAS SORTIDAS. PACOTE COM 50 UNIDADES.	PCT	20	R$65,00	R$1.300,00
492	43602	SACOLA DE PAPEL VERMELHA 32X26,5X13CM PACOTE COM 10 UNIDADES. COMPOSIÇÃO: PAPEL KRAFT+PAPEL CARTÃO+PIGMENTO COLORIDO.	EMB	40	R$54,00	R$2.160,00
493	44014	Suporte para bola de soprar Especificações: - Tipo de produto: Pega Balão - Tamanho aproximado: 33 cm - Cor: Transparente - Composição: Plástico	UND	54	R$0,50	R$27,00
494	16310	TECIDO JUTA CRU Composição: 100% JUTA. Largura: 1,00 m de largura.	M	200	R$20,00	R$ 4.000,00
495	10479	TESOURA DE PICOTAR GRANDE com lâminas inoxidáveis.	UND	60	R$130,00	R$7.800,00
496	43603	TESOURA DE PICOTAR PROFISSIONAL ZIG ZAG 21CM COM LÂMINAS INOXIDÁVEIS. COMPRIMENTO MÍNIMO: 21 CM. CABO EM POLIPROPILENO E RESINA TERMOPLÁSTICA. LÂMINA AÇO INOX. ACABAMENTO: ACETINADO E POLIDO.	UND	73	R$200,00	R$14.600,00

01.153.009/0001-03
Insc. Est. 081.304.24-5
WALDIR TIETZ - ME
Rua Cel. Antonio M. Barbosa, 55 - Centro
CEP 29.690-000 - Itaguaçú - ES
Tel: (27) 3725-1049

18-04-1964
MUNICÍPIO DE ITARANA
Estado do Espírito Santo
Poder Executivo

497	43604	TESOURA DE PICOTAR PROFISSIONAL ZIG ZAG ONDA 21CM COM LÂMINAS INOXIDÁVEIS. COMPRIMENTO MÍNIMO: 21 CM. CABO EM POLIPROPILENO E RESINA TERMOPLÁSTICA. LÂMINA AÇO INOX. ACABAMENTO: ACETINADO E POLIDO.	UND	20	R$198,00	R$3.960,00
498	2809	TESOURA MULTI USO 21 CM Tesoura inox grande multiuso 8 polegadas (21cm)	UND	463	R$23,00	R$10.649,00
499	42582	TESOURA MULTIUSO 14CM PONTA FINA ESPECIFICAÇÕES: MEDIDA: 4 ½ - 11.4CM; LÂMINA: RETA; TIPO DE FIO: LISO; CABO: POLIPROPILENO; MATERIAL: AÇO INOX.	UND	221	R$15,00	R$3.315,00
500	21855	TESOURA SEM PONTA LAMINA EM AÇO INOXIDAVEL COM 1,2MM, PONTAS ARREDONDADAS, CABO COM FORMATO ANATOMICO, ABS.	UND	550	R$10,00	R$5.500,00
501	43605	TINTA FACIAL COM 10 CORES CORES ALEGRES E VIBRANTES, CONTENDO 10 POTES DE 4G CADA, HIPOALERGÊNICA.	CX	462	R$50,00	R$23.100,00
502	43606	TINTA FACIAL COM 6 CORES CORES ALEGRES E VIBRANTES, CONTENDO 6 POTES DE 15ML CADA E UM PINCEL PARA APLICAÇÃO, HIPOALERGÊNICA.	CX	465	R$65,00	R$30.225,00
503	3102	TINTA GUACHE COMPOSIÇÃO RESINA VINÍCULA/ÁGUA/PIGMENTO/CARGAS E CONSERVANTE, APLICAÇÃO PINTURA A PINCEL EM PAPEL/CARTÃO E CARTOLINA, CARACTERÍSTICAS ADICIONAIS: ATÓXICA, SOLÚVEL EM ÁGUA, CORES MISCÍVEIS ENTRE SI, POTE DE 15 ML COM 12 CORES SORTIDAS.	CX	100	R$18,00	R$1.800,00
504	1438	TINTA GUACHE 250ML, CX C/ 6 UND AMARELO	CX	102	R$66,00	R$6.732,00
505	21692	TINTA GUACHE 250ML, CX C/ 6 UND AZUL	CX	102	R$66,00	R$6.732,00
506	21691	TINTA GUACHE 250ML, CX C/ 6 UND BRANCO	CX	140	R$66,00	R$9.240,00
507	1440	TINTA GUACHE 250ML, CX C/ 6 UND LARANJA	CX	142	R$66,00	R$9.372,00
508	21693	TINTA GUACHE 250ML, CX C/ 6 UND MARRON	CX	142	R$66,00	R$9.372,00
509	1439	TINTA GUACHE 250ML, CX C/ 6 UND PRETO	CX	142	R$66,00	R$9.372,00
510	21694	TINTA GUACHE 250ML, CX C/ 6 UND ROSA	CX	142	R$66,00	R$9.372,00
511	1437	TINTA GUACHE 250ML, CX C/ 6 UND VERDE	CX	142	R$66,00	R$9.372,00
512	43691	TINTA GUACHE VERMELHA Embalagem com 250g na cor vermelha com tampa flip top certificação de qualidade Icepex.	UND	622	R$15,00	R$ 9.330,00
513	2884	TINTA PARA CARIMBO AUTOMATICO COR PRETA, COMPONENTES BASE DAGUA, ASPECTO FISICO LIQUIDO CONTENDO 28ML, APLICAÇÃO AUTOMATICO.	UND	12	R$15,00	R$180,00

01.153.009/0001-03
Insc. Est. 081.804.24-5
WALDIR TIETZ - ME
Rua Cel. Antônio M. Barbosa, 55 - Centro
CEP: 29.690-000 - Itaguaçú - ES
Tel: (27) 3725-1049

MUNICÍPIO DE ITARANA
Estado do Espírito Santo
Poder Executivo

514	44016	TINTA PARA TECIDO 37ML COR AMARELO CX COM 12 UND TINTA PARA TECIDO FOSCA, A BASE DE RESINA ACRÍLICA, NÃO TÓXICA, SOLÚVEL EM ÁGUA, PRONTA PARA USO, TAMPA ROSQUEÁVEL, EMBALAGEM CONTENDO 37 ML, COM DADOS DO FABRICANTE DATA DE FABRICAÇÃO E VALIDADE.	CX	9	R$105,00	R$945,00
515	22828	TINTA PARA TECIDO 37ML COR AMARELO OURO, CX COM12 UND Tinta para tecido fosca, a base de resina acrílica, não tóxica, solúvel em água, pronta para uso, tampa rosqueável, embalagem. Contendo 37 ml, com dados da fabricante data de fabricação e validade.	CX	9	R$105,00	R$945,00
516	43638	TINTA PARA TECIDO 37ML COR AMARELO PELE, CX COM12 UND Tinta para tecido fosca, a base de resina acrílica, não tóxica, solúvel em água, pronta para uso, tampa rosqueável, embalagem. Contendo 37 ml, com dados da fabricante data de fabricação e validade.	CX	9	R$105,00	R$945,00
517	43631	TINTA PARA TECIDO 37ML COR AZUL BEBÊ, CX COM12 UND Tinta para tecido fosca, a base de resina acrílica, não tóxica, solúvel em água, pronta para uso, tampa rosqueável, embalagem. Contendo 37 ml, com dados da fabricante data de fabricação e validade.	CX	9	R$105,00	R$945,00
518	43627	TINTA PARA TECIDO 37ML COR AZUL CELESTE, CX COM12 UND Tinta para tecido fosca, a base de resina acrílica, não tóxica, solúvel em água, pronta para uso, tampa rosqueável, embalagem. Contendo 37 ml, com dados da fabricante data de fabricação e validade.	CX	9	R$105,00	R$945,00
519	44017	TINTA PARA TECIDO 37ML COR AZUL CX COM 12 UND TINTA PARA TECIDO FOSCA, A BASE DE RESINA ACRÍLICA, NÃO TÓXICA, SOLÚVEL EM ÁGUA, PRONTA PARA USO, TAMPA ROSQUEÁVEL, EMBALAGEM CONTENDO 37 ML, COM DADOS DO FABRICANTE DATA DE FABRICAÇÃO E VALIDADE.	CX	9	R$105,00	R$945,00
520	22859	TINTA PARA TECIDO 37ML COR AZUL MARINHO, CX COM12 UND Tinta para tecido fosca, a base de resina acrílica, não tóxica, solúvel em água, pronta para uso, tampa rosqueável, embalagem. Contendo 37 ml, com dados da fabricante data de fabricação e validade	CX	9	R$105,00	R$945,00

01.153.009/0001-03
Insc. Est. 081.804.24-5
WALDIR TIETZ - ME
Rua Cel. Antonio M. Barbosa, 55 - Centro
CEP: 29.690-000 - Itaguaçú - ES
Tel: (27) 3725-1049

MUNICÍPIO DE ITARANA
Estado do Espírito Santo
Poder Executivo

521	43639	TINTA PARA TECIDO 37ML COR AZUL TURQUEZA, CX COM12 UND Tinta para tecido fosca, a base de resina acrilica, não tóxica, solúvel em água, pronta para uso, tampa rosqueável, embalagem. Contendo 37 ml, com dados da fabricante data de fabricação e validade.	CX	5	R$105,00	R$525,00
522	1451	TINTA PARA TECIDO 37ML COR BRANCO CX COM 12 UND TINTA PARA TECIDO FOSCA, A BASE DE RESINA ACRÍLICA, NÃO TÓXICA, SOLÚVEL EM ÁGUA, PRONTA PARA USO, TAMPA ROSQUEÁVEL, EMBALAGEM CONTENDO 37 ML, COM DADOS DO FABRICANTE DATA DE FABRICAÇÃO E VALIDADE	CX	5	R$105,00	R$525,00
523	43637	TINTA PARA TECIDO 37ML COR CAMURÇA, CX COM12 UND Tinta para tecido fosca, a base de resina acrilica, não tóxica, solúvel em água, pronta para uso, tampa rosqueável, embalagem. Contendo 37 ml, com dados da fabricante data de fabricação e validade.	CX	5	R$105,00	R$525,00
524	22B61	TINTA PARA TECIDO 37ML COR CARAMELO, CX COM12 UND Tinta para tecido fosca, a base de resina acrilica, não tóxica, solúvel em água, pronta para uso, tampa rosqueável, embalagem. Contendo 37 ml, com dados da fabricante data de fabricação e validade.	CX	5	R$105,00	R$525,00
525	1450	TINTA PARA TECIDO 37ML COR LARANJA CX COM 12 UND TINTA PARA TECIDO FOSCA, A BASE DE RESINA ACRÍLICA, NÃO TÓXICA, SOLÚVEL EM ÁGUA, PRONTA PARA USO, TAMPA ROSQUEÁVEL, EMBALAGEM CONTENDO 37 ML, COM DADOS DO FABRICANTE DATA DE FABRICAÇÃO E VALIDADE	CX	5	R$105,00	R$525,00
526	43629	TINTA PARA TECIDO 37ML COR LILÁS, CX COM12 UND Tinta para tecido fosca, a base de resina acrilica, não tóxica, solúvel em água, pronta para uso, tampa rosqueável, embalagem. Contendo 37 ml, com dados da fabricante data de fabricação e validade.	CX	5	R$105,00	R$525,00

01.153.009/0001-03
Insc. Est. 081.804.24-5
WALDIR TIETZ - ME
Rua Cel. Antonio M. Barbosa, 55 - Centro
CEP: 29.690-000 - Itaguaçú - ES
Tel: (27) 3725-1049

MUNICÍPIO DE ITARANA
Estado do Espírito Santo
Poder Executivo

527	1453	TINTA PARA TECIDO 37ML COR MARROM CX COM 12 UND TINTA PARA TECIDO FOSCA, A BASE DE RESINA ACRÍLICA, NÃO TÓXICA, SOLÚVEL EM ÁGUA, PRONTA PARA USO, TAMPA ROSQUEÁVEL, EMBALAGEM CONTENDO 37 ML, COM DADOS DO FABRICANTE DATA DE FABRICAÇÃO E VALIDADE.	CX	5	R$105,00	R$525,00
528	43630	TINTA PARA TECIDO 37ML COR PINK, CX COM12 UND Tinta para tecido fosca, a base de resina acrílica, não tóxica, solúvel em água, pronta para uso, tampa rosqueável, embalagem. Contendo 37 ml, com dados da fabricante data de fabricação e validade.	CX	5	R$105,00	R$525,00
529	43635	TINTA PARA TECIDO 37ML COR PRETO, CX COM12 UND Tinta para tecido fosca, a base de resina acrílica, não tóxica, solúvel em água, pronta para uso, tampa rosqueável, embalagem. Contendo 37 ml, com dados da fabricante data de fabricação e validade.	CX	5	R$105,00	R$525,00
530	43632	TINTA PARA TECIDO 37ML COR ROSA BEBÊ, CX COM12 UND Tinta para tecido fosca, a base de resina acrílica, não tóxica, solúvel em água, pronta para uso, tampa rosqueável, embalagem. Contendo 37 ml, com dados da fabricante data de fabricação e validade.	CX	5	R$105,00	R$525,00
531	22823	TINTA PARA TECIDO 37ML COR ROSA CHÁ, CX COM12 UND Tinta para tecido fosca, a base de resina acrílica, não tóxica, solúvel em água, pronta para uso, tampa rosqueável, embalagem. Contendo 37 ml, com dados da fabricante data de fabricação e validade	CX	5	R$105,00	R$525,00
532	44018	TINTA PARA TECIDO 37ML COR ROSA CX COM 12 UND TINTA PARA TECIDO FOSCA, A BASE DE RESINA ACRÍLICA, NÃO TÓXICA, SOLÚVEL EM ÁGUA, PRONTA PARA USO, TAMPA ROSQUEÁVEL, EMBALAGEM CONTENDO 37 ML, COM DADOS DO FABRICANTE DATA DE FABRICAÇÃO E VALIDADE.	CX	5	R$105,00	R$525,00
533	43634	TINTA PARA TECIDO 37ML COR SÉPIA, CX COM12 UND Tinta para tecido fosca, a base de resina acrílica, não tóxica, solúvel em água, pronta para uso, tampa rosqueável, embalagem. Contendo 37 ml, com dados da fabricante data de fabricação e validade.	CX	5	R$105,00	R$525,00

01.153.009/0001-03
Insc. Est. 081.804.24-5
WALDIR TIETZ - ME
Rua Cel. Antonio M. Barbosa, 55 - Centro
CEP: 29.690-000 - Itaguaçú - ES
Tel: (27) 3725-1049

534	44031	TINTA PARA TECIDO 37ML COR VERDE CX COM 12 UND TINTA PARA TECIDO FOSCA, A BASE DE RESINA ACRÍLICA, NÃO TÓXICA, SOLÚVEL EM ÁGUA, PRONTA PARA USO, TAMPA ROSQUEÁVEL, EMBALAGEM CONTENDO 37 ML, COM DADOS DO FABRICANTE DATA DE FABRICAÇÃO E VALIDADE	CX	5	R$105,00	R$525,00
535	22863	TINTA PARA TECIDO 37ML COR VERDE FOLHA, CX COM12 UND Tinta para tecido fosca, a base de resina acrílica, não tóxica, solúvel em água, pronta para uso, tampa rosqueável, embalagem. Contendo 37 ml, com dados da fabricante data de fabricação e validade.	CX	5	R$105,00	R$525,00
536	44020	TINTA PARA TECIDO 37ML COR VERMELHO CX COM 12 UND TINTA PARA TECIDO FOSCA, A BASE DE RESINA ACRÍLICA, NÃO TÓXICA, SOLÚVEL EM ÁGUA, PRONTA PARA USO, TAMPA ROSQUEÁVEL, EMBALAGEM CONTENDO 37 ML, COM DADOS DO FABRICANTE DATA DE FABRICAÇÃO E VALIDADE.	CX	5	R$105,00	R$525,00
537	43628	TINTA PARA TECIDO 37ML COR VERMELHO VIVO, CX COM12 UND Tinta para tecido fosca, a base de resina acrílica, não tóxica, solúvel em água, pronta para uso, tampa rosqueável, embalagem. Contendo 37 ml, com dados da fabricante data de fabricação e validade.	CX	5	R$105,00	R$525,00
538	43633	TINTA PARA TECIDO 37ML COR VINHO, CX COM12 UND Tinta para tecido fosca, a base de resina acrílica, não tóxica, solúvel em água, pronta para uso, tampa rosqueável, embalagem. Contendo 37 ml, com dados da fabricante data de fabricação e validade.	CX	5	R$105,00	R$525,00
539	44024	TINTA SPRAY PARA USO GERAL 400ML - 250G COR PRATA	UND	65	R$33,00	R$2.145,00
540	44021	TINTA SPRAY PARA USO GERAL 400ML 250G COR BRANCA	UND	65	R$33,00	R$2.145,00
541	44022	TINTA SPRAY PARA USO GERAL 400ML 250G COR DOURADA	UND	65	R$33,00	R$2.145,00
542	44025	TINTA SPRAY PARA USO GERAL 400ML 250G COR PRETO	UND	60	R$33,00	R$1.980,00
543	43429	TNT 1,40M X 50M ROLO COR VERDE BANDEIRA- TNT LISO 40G BOBINA COM 50 METROS COR VERDE BANDEIRA, DIMENSÕES: ALTURA 1,40.	RL	25	R$130,00	R$3.425,00
544	21696	TNT 1,40M X 50M ROLO - COR AMARELO TNT LISO 40G BOBINA COM 50 METROS COR AMARELO, DIMENSÕES: ALTURA 1,40.	RL	33	R$130,00	R$3.250,00
545	20689	TNT 1,40M X 50M ROLO - COR AZUL	RL	46	R$130,00	R$5.980,00

MUNICÍPIO DE ITARANA
Estado do Espírito Santo
Poder Executivo

546	21886	TNT 1,40M X 50M ROLO - COR BRANCO	RL	30	R$130,00	R$3.900,00
547	43607	TNT 1,40M X 50M ROLO - COR LARANJA	RL	25	R$130,00	R$3.250,00
548	43608	TNT 1,40M X 50M ROLO - COR LILÁS	RL	54	R$130,00	R$7.020,00
549	20541	TNT 1,40M X 50M ROLO - COR PRETO	RL	23	R$130,00	R$2.990,00
550	41596	TNT 1,40M X 50M ROLO - COR ROSA	RL	33	R$130,00	R$4.290,00
551	1448	TNT 1,40M X 50M ROLO - COR VERDE	RL	26	R$130,00	R$3.380,00
552	21887	TNT 1,40M X 50M ROLO - COR VERMELHO	RL	26	R$130,00	R$3.380,00
553	42058	TNT 1,40M X 50M ROLO- COR MARRON	RL	25	R$130,00	R$3.250,00
554	43609	VARETA PALITO ALGODÃO DOCE DE BAMBU 40CM. PACOTE COM 100 UNIDADES.	PCT	60	R$28,00	R$1.680,00
555	44026	VERNIZ EM SPRAY 350ML 250G indicado para dar acabamento e proteção; secagem rápida. Para uso geral. Embalagem com aprox.350ml (250g)	UND	30	R$50,00	R$1.500,00

01.153.009/0001-08
Insc. Est. 081.804.24-5
WALDIR TIETZ - ME
Rua Cel. Antonio M. Barboza, 55 - Centro
CEP: 29.690-000 - Itaguaçu - ES
Tel: (27) 3725-1049