

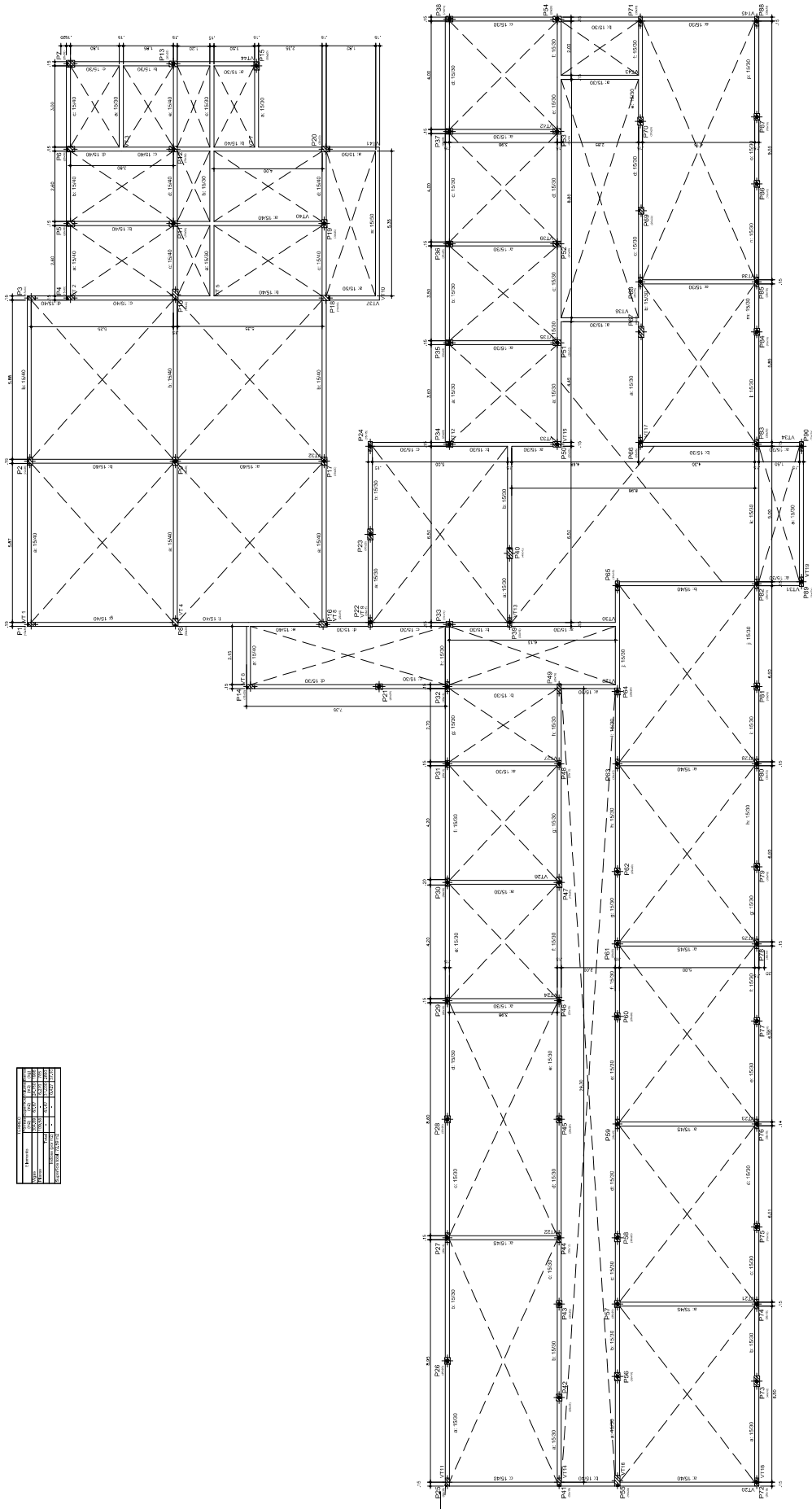

ANEXO XI - PROJETO EXECUTIVO



PROPOSTA	1500	1500	1500	1500	1500
PROPOSTA	1500	1500	1500	1500	1500
PROPOSTA	1500	1500	1500	1500	1500
PROPOSTA	1500	1500	1500	1500	1500
PROPOSTA	1500	1500	1500	1500	1500

Planta de forma - Torreão
Escala: 1:50



 PROJETO DE ARQUITETURA E ENGENHARIA DE CIVIL
 CONSULTORIA EM SERVIÇOS DE PROJETO DE ARQUITETURA E ENGENHARIA DE CIVIL
 Rua: ... nº ...
 CEP: ...

PROPOSTA	1500	1500	1500	1500	1500
PROPOSTA	1500	1500	1500	1500	1500
PROPOSTA	1500	1500	1500	1500	1500
PROPOSTA	1500	1500	1500	1500	1500
PROPOSTA	1500	1500	1500	1500	1500

DATA: 01/19
 01/19

Elemento	Presupuesto	Importe	Cantidad	Valor Unitario	Total
...

Elemento	Presupuesto	Importe	Cantidad	Valor Unitario	Total
...

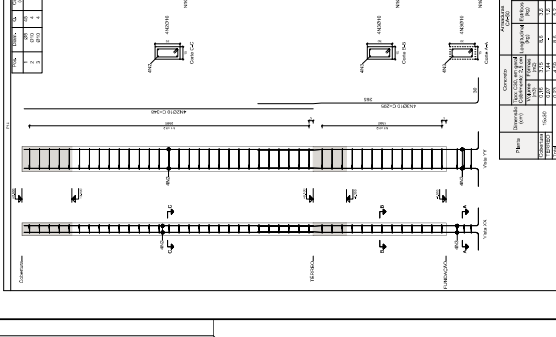
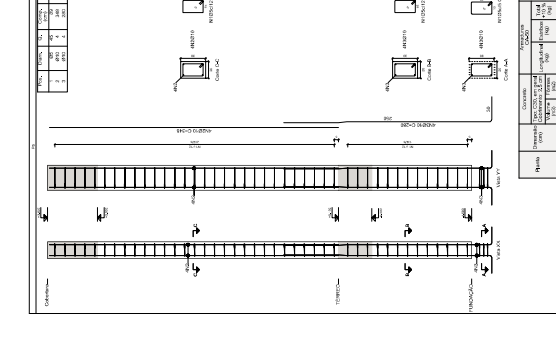
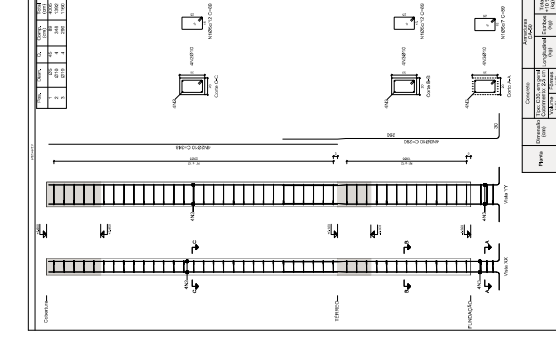
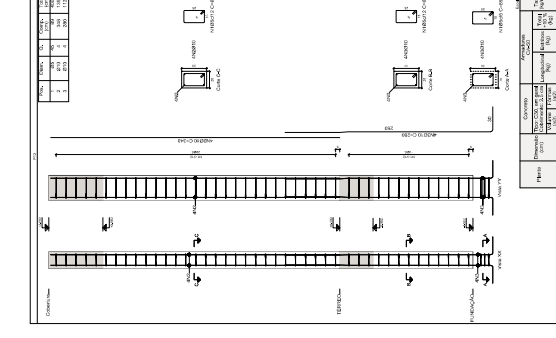
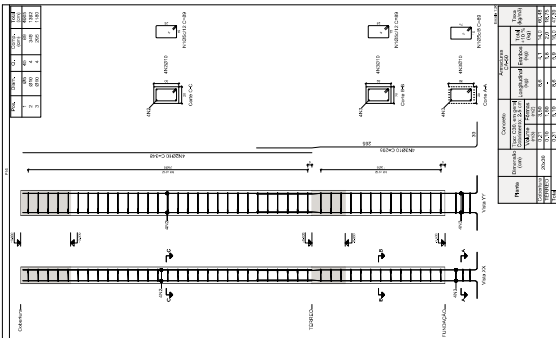
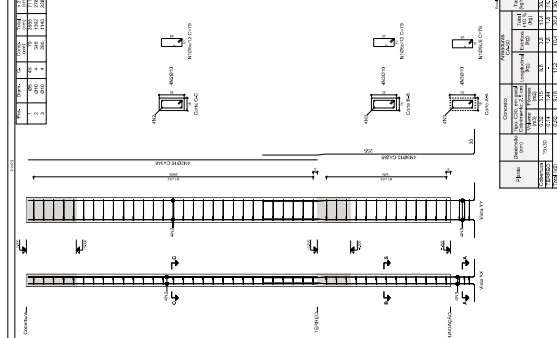
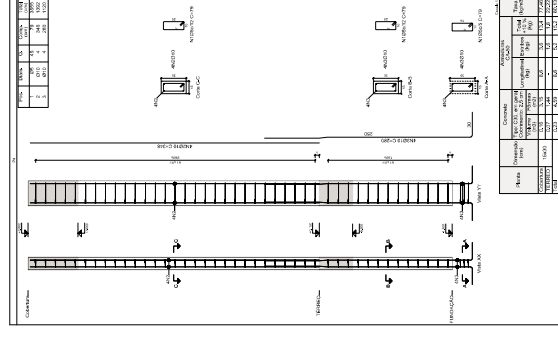
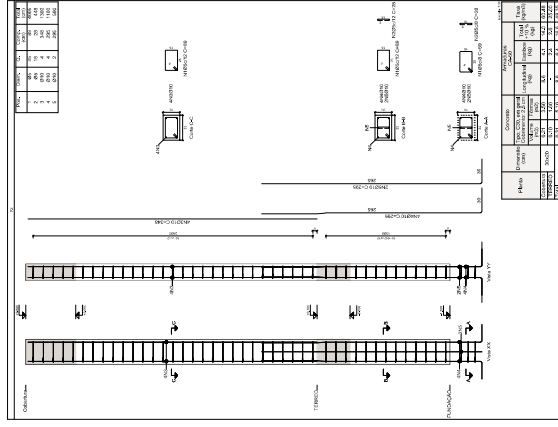
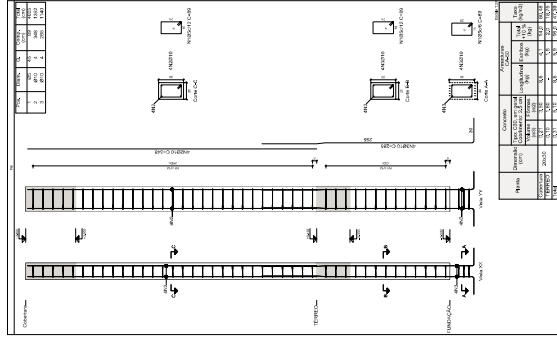

LIFE

PROYECTO DE OBRAS DE RECONSTRUCCIÓN DEL SERVICIO DE ALERGIAS Y ASMA DEL HOSPITAL GENERAL DE GUAYAQUIL

06/19

Element	Broj	Opis	Jedinica	Količina	Ukupno
P1	1	...	m ²
P2	1	...	m ²
P3	1	...	m ²
P4	1	...	m ²
P5	1	...	m ²
P6	1	...	m ²
P7	1	...	m ²
P8	1	...	m ²
P9	1	...	m ²
P10	1	...	m ²
P11	1	...	m ²
P12	1	...	m ²
P13	1	...	m ²
P14	1	...	m ²
P15	1	...	m ²
P16	1	...	m ²
P17	1	...	m ²
P18	1	...	m ²
P19	1	...	m ²
P20	1	...	m ²

PROJEKAT IZNOSI RAČUNSKO OVAJ IZRAZ: ...

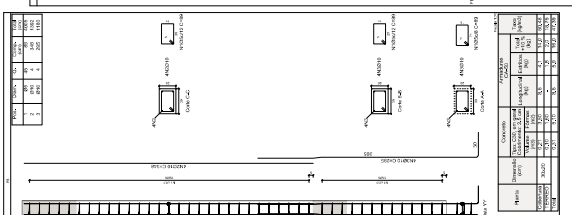
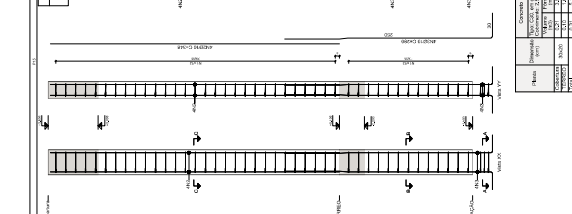
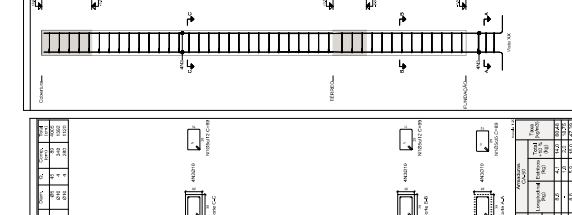
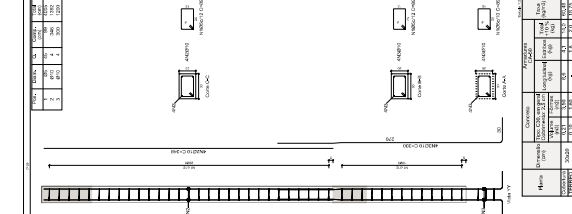
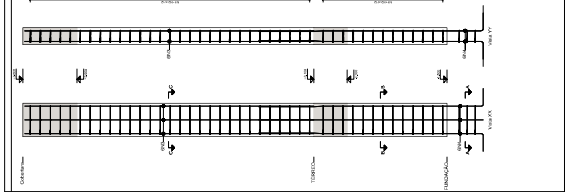
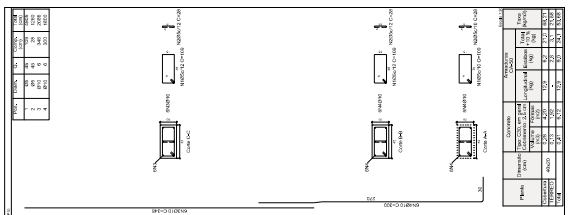
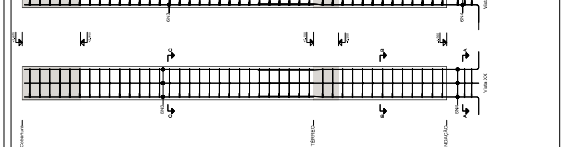
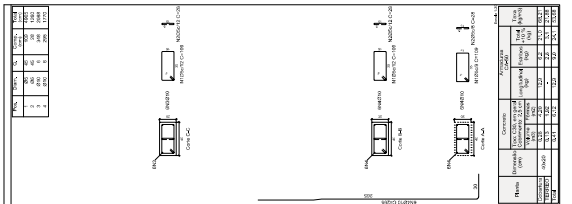
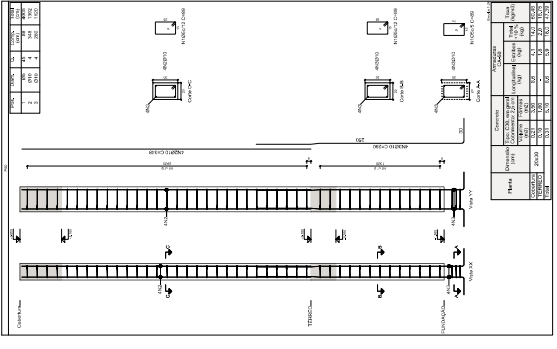
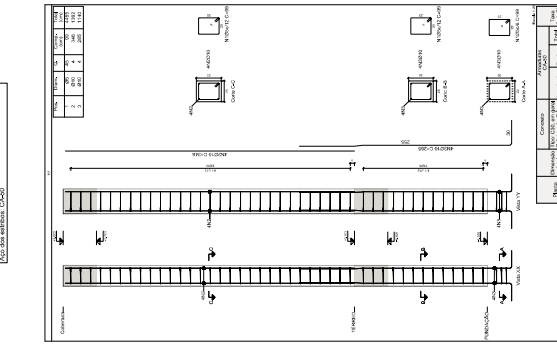
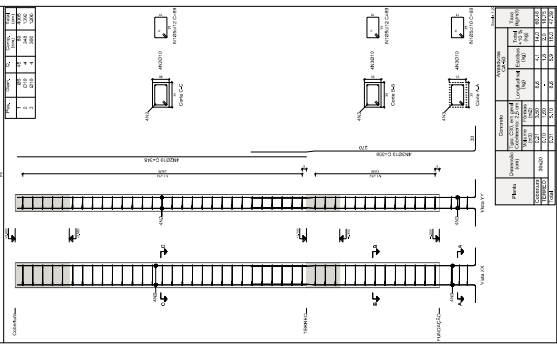
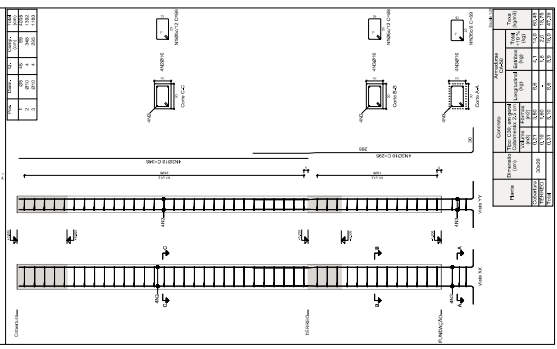

PROJEKTOVA FIRMA: ...	PROJEKT: ...
POSREDOVAČ: ...	OPIS: ...
POSREDOVAČ: ...	OPIS: ...
POSREDOVAČ: ...	OPIS: ...
POSREDOVAČ: ...	OPIS: ...
POSREDOVAČ: ...	OPIS: ...
POSREDOVAČ: ...	OPIS: ...
POSREDOVAČ: ...	OPIS: ...
POSREDOVAČ: ...	OPIS: ...
POSREDOVAČ: ...	OPIS: ...

PROJECT: ...

 CLIENT: ...

 DATE: ...

Elemento	Pack/Modulo	Quant	Unid.	Valor Unit	Valor Total
RE
...
...
...

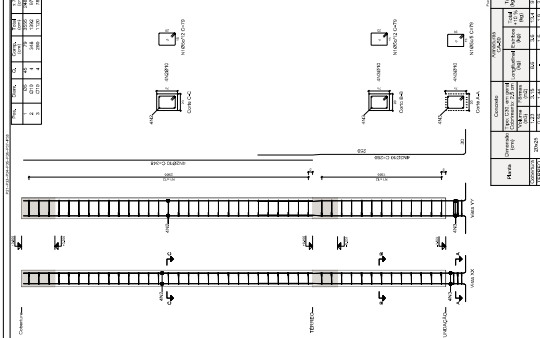
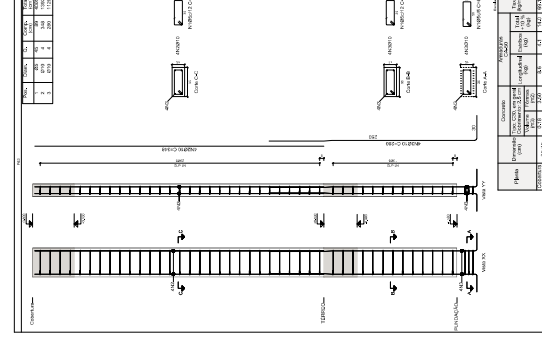
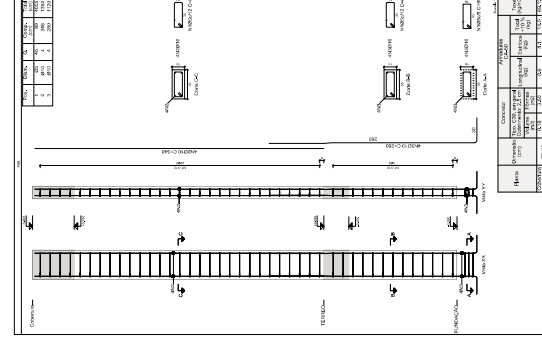
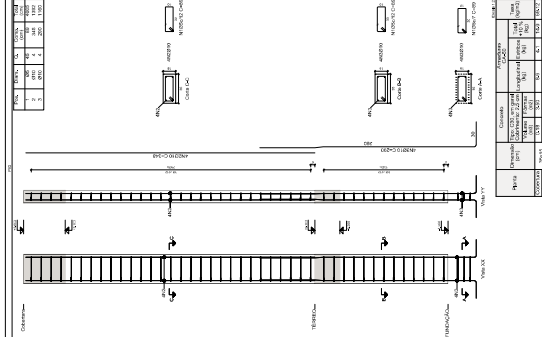
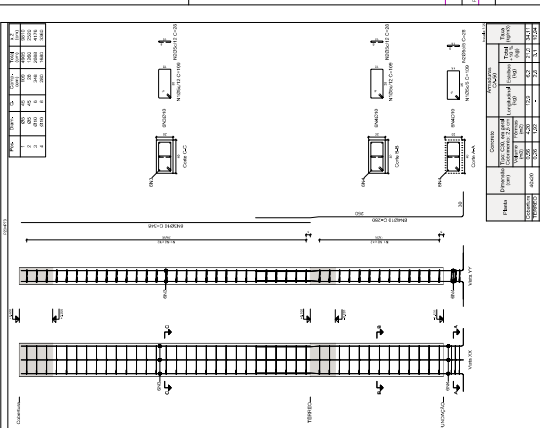
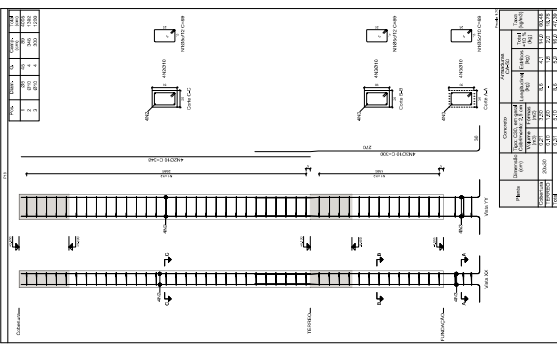
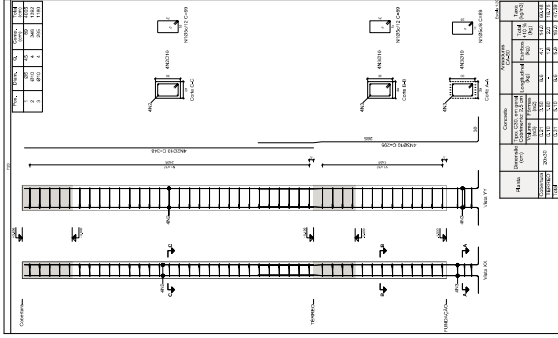
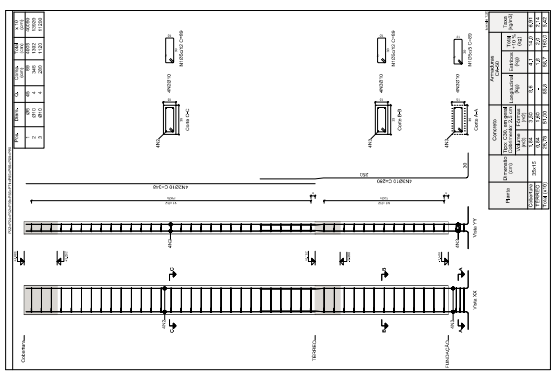
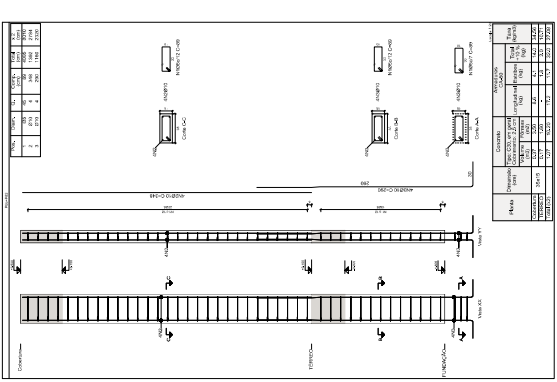

PLANOS
OUTROS
CONTENEDORES
NOTAS
CONFERENCIA
REVISÃO
APROVADO
DATA

CONTENEDORES	NOTAS	CONFERENCIA	REVISÃO	APROVADO	DATA
...

Item No.	Description	Quantity	Unit	Material	Remarks
1
2
3
4
5
6
7
8
9
10
11
12
13
14
15
16
17
18
19
20
21
22
23
24
25
26
27
28
29
30
31
32
33
34
35
36
37
38
39
40
41
42
43
44
45
46
47
48
49
50
51
52
53
54
55
56
57
58
59
60
61
62
63
64
65
66
67
68
69
70
71
72
73
74
75
76
77
78
79
80
81
82
83
84
85
86
87
88
89
90
91
92
93
94
95
96
97
98
99
100

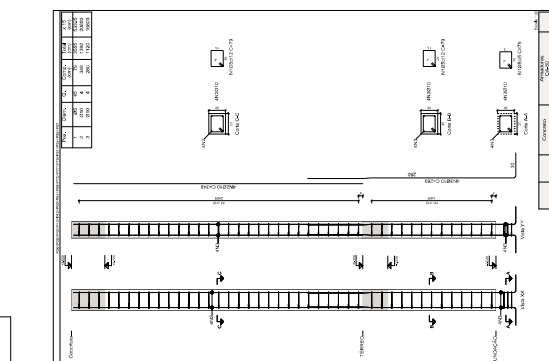
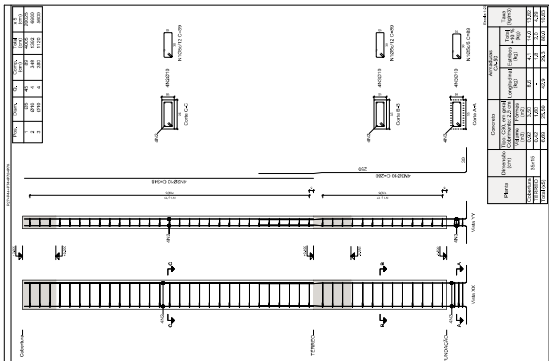

Elemento	Pos. Horizontal	Pos. Vertical	Detalle	Material	Medida	Costo Unitario	Costo Total
V16	1.00	1.00	[Diagram]	ALUMINIO	1.00	10.00	10.00
	1.00	1.00	[Diagram]	ALUMINIO	1.00	10.00	10.00
	1.00	1.00	[Diagram]	ALUMINIO	1.00	10.00	10.00
	1.00	1.00	[Diagram]	ALUMINIO	1.00	10.00	10.00
	1.00	1.00	[Diagram]	ALUMINIO	1.00	10.00	10.00
	1.00	1.00	[Diagram]	ALUMINIO	1.00	10.00	10.00
	1.00	1.00	[Diagram]	ALUMINIO	1.00	10.00	10.00
	1.00	1.00	[Diagram]	ALUMINIO	1.00	10.00	10.00
	1.00	1.00	[Diagram]	ALUMINIO	1.00	10.00	10.00
	1.00	1.00	[Diagram]	ALUMINIO	1.00	10.00	10.00
	1.00	1.00	[Diagram]	ALUMINIO	1.00	10.00	10.00
	1.00	1.00	[Diagram]	ALUMINIO	1.00	10.00	10.00
V17	1.00	1.00	[Diagram]	ALUMINIO	1.00	10.00	10.00
	1.00	1.00	[Diagram]	ALUMINIO	1.00	10.00	10.00
	1.00	1.00	[Diagram]	ALUMINIO	1.00	10.00	10.00
	1.00	1.00	[Diagram]	ALUMINIO	1.00	10.00	10.00
	1.00	1.00	[Diagram]	ALUMINIO	1.00	10.00	10.00
	1.00	1.00	[Diagram]	ALUMINIO	1.00	10.00	10.00
	1.00	1.00	[Diagram]	ALUMINIO	1.00	10.00	10.00
	1.00	1.00	[Diagram]	ALUMINIO	1.00	10.00	10.00
	1.00	1.00	[Diagram]	ALUMINIO	1.00	10.00	10.00
	1.00	1.00	[Diagram]	ALUMINIO	1.00	10.00	10.00
	1.00	1.00	[Diagram]	ALUMINIO	1.00	10.00	10.00
	V18	1.00	1.00	[Diagram]	ALUMINIO	1.00	10.00
1.00		1.00	[Diagram]	ALUMINIO	1.00	10.00	10.00
1.00		1.00	[Diagram]	ALUMINIO	1.00	10.00	10.00
1.00		1.00	[Diagram]	ALUMINIO	1.00	10.00	10.00
1.00		1.00	[Diagram]	ALUMINIO	1.00	10.00	10.00
1.00		1.00	[Diagram]	ALUMINIO	1.00	10.00	10.00
1.00		1.00	[Diagram]	ALUMINIO	1.00	10.00	10.00
1.00		1.00	[Diagram]	ALUMINIO	1.00	10.00	10.00
1.00		1.00	[Diagram]	ALUMINIO	1.00	10.00	10.00
1.00		1.00	[Diagram]	ALUMINIO	1.00	10.00	10.00
1.00		1.00	[Diagram]	ALUMINIO	1.00	10.00	10.00
V19		1.00	1.00	[Diagram]	ALUMINIO	1.00	10.00
	1.00	1.00	[Diagram]	ALUMINIO	1.00	10.00	10.00
	1.00	1.00	[Diagram]	ALUMINIO	1.00	10.00	10.00
	1.00	1.00	[Diagram]	ALUMINIO	1.00	10.00	10.00
	1.00	1.00	[Diagram]	ALUMINIO	1.00	10.00	10.00
	1.00	1.00	[Diagram]	ALUMINIO	1.00	10.00	10.00
	1.00	1.00	[Diagram]	ALUMINIO	1.00	10.00	10.00
	1.00	1.00	[Diagram]	ALUMINIO	1.00	10.00	10.00
	1.00	1.00	[Diagram]	ALUMINIO	1.00	10.00	10.00
	1.00	1.00	[Diagram]	ALUMINIO	1.00	10.00	10.00
	1.00	1.00	[Diagram]	ALUMINIO	1.00	10.00	10.00
	V20	1.00	1.00	[Diagram]	ALUMINIO	1.00	10.00
1.00		1.00	[Diagram]	ALUMINIO	1.00	10.00	10.00
1.00		1.00	[Diagram]	ALUMINIO	1.00	10.00	10.00
1.00		1.00	[Diagram]	ALUMINIO	1.00	10.00	10.00
1.00		1.00	[Diagram]	ALUMINIO	1.00	10.00	10.00
1.00		1.00	[Diagram]	ALUMINIO	1.00	10.00	10.00
1.00		1.00	[Diagram]	ALUMINIO	1.00	10.00	10.00
1.00		1.00	[Diagram]	ALUMINIO	1.00	10.00	10.00
1.00		1.00	[Diagram]	ALUMINIO	1.00	10.00	10.00
1.00		1.00	[Diagram]	ALUMINIO	1.00	10.00	10.00
1.00		1.00	[Diagram]	ALUMINIO	1.00	10.00	10.00

DETALLE
Dimensione Spigola
Aluminio 6061 T6
Aluminio 6061 T6
Aluminio 6061 T6
Aluminio 6061 T6
Aluminio 6061 T6

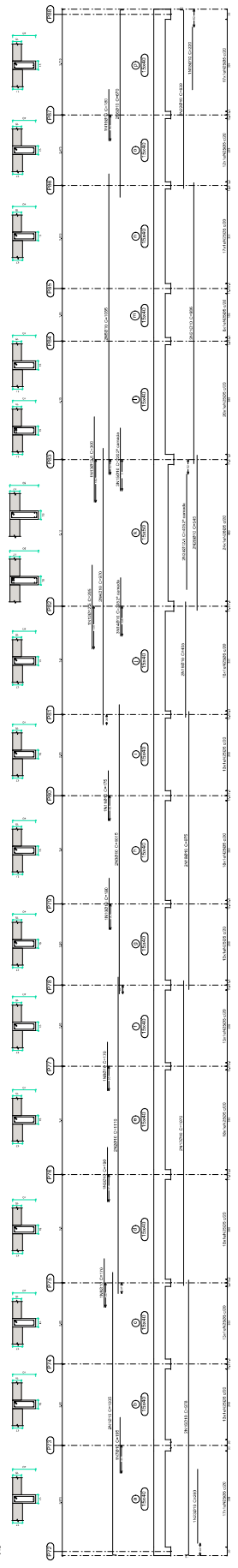
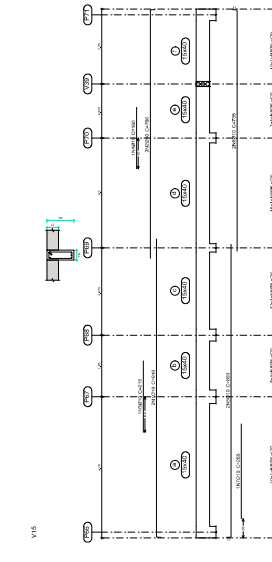
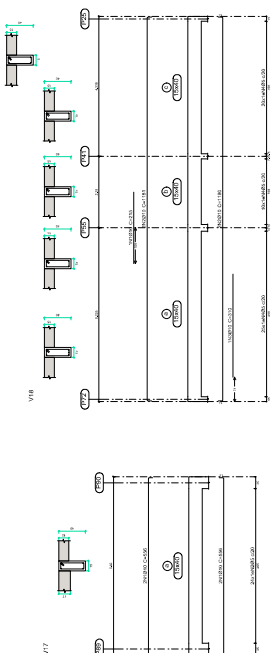
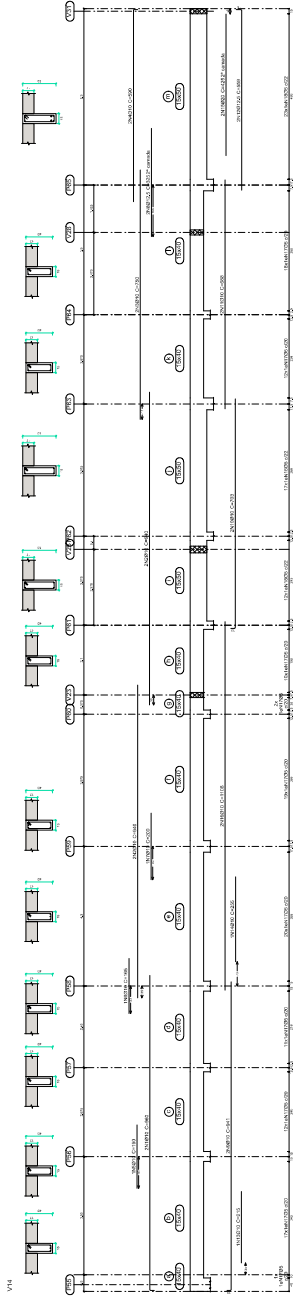
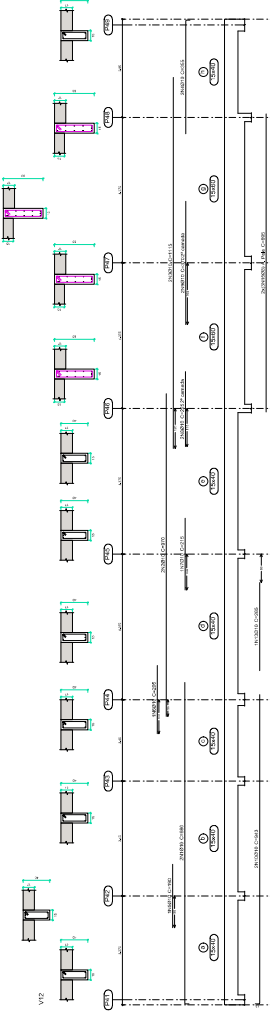
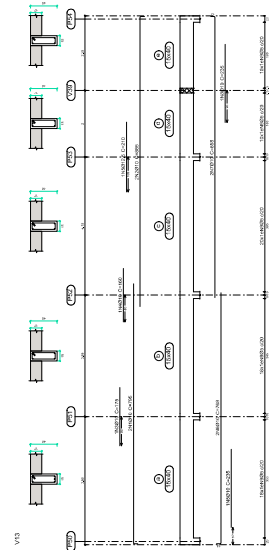

PROYECTO	REVISOR	FECHA	ESTADO
PROYECTO DE OBRAS DE RECONSTRUCCION DEL COMPLEJO EDUCATIVO "LA VIDA" EN LA ZONA DE LA VILLA DE LA VIDA, MUNICIPIO DE LA VILLA DE LA VIDA, ESTADO DE QUINDIA.	ING. JUAN CARLOS GONZALEZ	17/19	REVISADO
PROYECTANTE	PROYECTADO	PROYECTADO	PROYECTADO
ING. JUAN CARLOS GONZALEZ	ING. JUAN CARLOS GONZALEZ	ING. JUAN CARLOS GONZALEZ	ING. JUAN CARLOS GONZALEZ

		TIPIC EDUCACIONAL	TIPS EJECUTIVO
PROYECTO ESTRUTURAL QUADRA DE ESPORTES			
TITULO PROYECTO ESTRUCTURAL PARA CONSTRUÇÃO DE UMA QUADRA DE ESPORTES			
LOCAL ● BARRA ENCUBERTA, ZONA RURAL ● JARANA - ESPÍRITO SANTO			
PROPRIETARIO PREFEITURA MUNICIPAL DE TARANA CINSF. 27.104.880001-43			
AUTORIZA KENYA GALON VIANA - CREA 124778/ARD			
RES. TÉCNICA KENYA GALON VIANA - CREA 124778/ARD			
REVISÃO:			
N°	DATA	DESCRIÇÃO	APROVADO
FRANQUIA FUNDADO			FOLHA N°: 02/02
OBS:		DATA: JUNHO 2022	ESCALA(S): INDICADA
AREA TOTAL: 1327,52 M²			

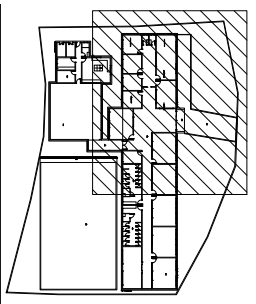

LEGENDA:

- - 220V/150W (resistente a 1500V de metal de 450w)
- - Fluorescente 2x150W no teto (embaixo)
- - Interruptor 200V
- - Interruptor simples
- - Interruptor duplo
- - Interruptor triplo
- - Tomada 1300m
- - Tomada 200m
- - Tomada comum 30m
- - Tomada para cozedor
- - Tomada para Ar Condicionado janela 10000 Btu's Bittanco
- - Tomada para Ar Condicionado janela 12000 Btu's Bittanco
- - Tomada para Ar Condicionado janela 18000 Btu's Bittanco
- - Tomada para Ar Condicionado janela 21000 Btu's Bittanco
- - Tomada para Ar Condicionado janela 24000 Btu's Bittanco
- - Tomada para Ar Condicionado Split 18000 Btu's Bittanco
- - Tomada para Ar Condicionado Split 20000 Btu's Bittanco
- - Tomada para Ar Condicionado Split 24000m
- - Caixa de Direção 1" 20x20mm
- - Caixa de passagem no parede
- - Caixa de passagem no piso
- - Caixa de Tomada 20x20mm
- - Quadro Geral de Luz e Força
- - Caixa para Medidor
- - Distribuidor de Fio
- - Eletroduto de Teto
- - Bolo perfurado 30mmx30mm
- - Tubo que Deseja Instalar
- - Neutro, Fase, Retorno, Terra



PROFISSORADO BERAL 20cm

ABRICO

CIRCULAÇÃO 1

CIRCULAÇÃO 2

CIRCULAÇÃO 3

CIRCULAÇÃO 4

CIRCULAÇÃO 5

CIRCULAÇÃO 6

CIRCULAÇÃO 7

CIRCULAÇÃO 8

CIRCULAÇÃO 9

CIRCULAÇÃO 10

CIRCULAÇÃO 11

CIRCULAÇÃO 12

CIRCULAÇÃO 13

CIRCULAÇÃO 14

CIRCULAÇÃO 15

CIRCULAÇÃO 16

CIRCULAÇÃO 17

CIRCULAÇÃO 18

CIRCULAÇÃO 19

CIRCULAÇÃO 20

CIRCULAÇÃO 21

CIRCULAÇÃO 22

CIRCULAÇÃO 23

CIRCULAÇÃO 24

CIRCULAÇÃO 25

CIRCULAÇÃO 26

CIRCULAÇÃO 27

CIRCULAÇÃO 28

CIRCULAÇÃO 29

CIRCULAÇÃO 30

CIRCULAÇÃO 31

CIRCULAÇÃO 32

CIRCULAÇÃO 33

CIRCULAÇÃO 34

CIRCULAÇÃO 35

CIRCULAÇÃO 36

CIRCULAÇÃO 37

CIRCULAÇÃO 38

CIRCULAÇÃO 39

CIRCULAÇÃO 40

CIRCULAÇÃO 41

CIRCULAÇÃO 42

CIRCULAÇÃO 43

CIRCULAÇÃO 44

CIRCULAÇÃO 45

CIRCULAÇÃO 46

CIRCULAÇÃO 47

CIRCULAÇÃO 48

CIRCULAÇÃO 49

CIRCULAÇÃO 50

CIRCULAÇÃO 51

CIRCULAÇÃO 52

CIRCULAÇÃO 53

CIRCULAÇÃO 54

CIRCULAÇÃO 55

CIRCULAÇÃO 56

CIRCULAÇÃO 57

CIRCULAÇÃO 58

CIRCULAÇÃO 59

CIRCULAÇÃO 60

CIRCULAÇÃO 61

CIRCULAÇÃO 62

CIRCULAÇÃO 63

CIRCULAÇÃO 64

CIRCULAÇÃO 65

CIRCULAÇÃO 66

CIRCULAÇÃO 67

CIRCULAÇÃO 68

CIRCULAÇÃO 69

CIRCULAÇÃO 70

CIRCULAÇÃO 71

CIRCULAÇÃO 72

CIRCULAÇÃO 73

CIRCULAÇÃO 74

CIRCULAÇÃO 75

CIRCULAÇÃO 76

CIRCULAÇÃO 77

CIRCULAÇÃO 78

CIRCULAÇÃO 79

CIRCULAÇÃO 80

CIRCULAÇÃO 81

CIRCULAÇÃO 82

CIRCULAÇÃO 83

CIRCULAÇÃO 84

CIRCULAÇÃO 85

CIRCULAÇÃO 86

CIRCULAÇÃO 87

CIRCULAÇÃO 88

CIRCULAÇÃO 89

CIRCULAÇÃO 90

CIRCULAÇÃO 91

CIRCULAÇÃO 92

CIRCULAÇÃO 93

CIRCULAÇÃO 94

CIRCULAÇÃO 95

CIRCULAÇÃO 96

CIRCULAÇÃO 97

CIRCULAÇÃO 98

CIRCULAÇÃO 99

CIRCULAÇÃO 100

CIRCULAÇÃO 101

CIRCULAÇÃO 102

CIRCULAÇÃO 103

CIRCULAÇÃO 104

CIRCULAÇÃO 105

CIRCULAÇÃO 106

CIRCULAÇÃO 107

CIRCULAÇÃO 108

CIRCULAÇÃO 109

CIRCULAÇÃO 110

CIRCULAÇÃO 111

CIRCULAÇÃO 112

CIRCULAÇÃO 113

CIRCULAÇÃO 114

CIRCULAÇÃO 115

CIRCULAÇÃO 116

CIRCULAÇÃO 117

CIRCULAÇÃO 118

CIRCULAÇÃO 119

CIRCULAÇÃO 120

CIRCULAÇÃO 121

CIRCULAÇÃO 122

CIRCULAÇÃO 123

CIRCULAÇÃO 124

CIRCULAÇÃO 125

CIRCULAÇÃO 126

CIRCULAÇÃO 127

CIRCULAÇÃO 128

CIRCULAÇÃO 129

CIRCULAÇÃO 130

CIRCULAÇÃO 131

CIRCULAÇÃO 132

CIRCULAÇÃO 133

CIRCULAÇÃO 134

CIRCULAÇÃO 135

CIRCULAÇÃO 136

CIRCULAÇÃO 137

CIRCULAÇÃO 138

CIRCULAÇÃO 139

CIRCULAÇÃO 140

CIRCULAÇÃO 141

CIRCULAÇÃO 142

CIRCULAÇÃO 143

CIRCULAÇÃO 144

CIRCULAÇÃO 145

CIRCULAÇÃO 146

CIRCULAÇÃO 147

CIRCULAÇÃO 148

CIRCULAÇÃO 149

CIRCULAÇÃO 150

CIRCULAÇÃO 151

CIRCULAÇÃO 152

CIRCULAÇÃO 153

CIRCULAÇÃO 154

CIRCULAÇÃO 155

CIRCULAÇÃO 156

CIRCULAÇÃO 157

CIRCULAÇÃO 158

CIRCULAÇÃO 159

CIRCULAÇÃO 160

CIRCULAÇÃO 161

CIRCULAÇÃO 162

CIRCULAÇÃO 163

CIRCULAÇÃO 164

CIRCULAÇÃO 165

CIRCULAÇÃO 166

CIRCULAÇÃO 167

CIRCULAÇÃO 168

CIRCULAÇÃO 169

CIRCULAÇÃO 170

CIRCULAÇÃO 171

CIRCULAÇÃO 172

CIRCULAÇÃO 173

CIRCULAÇÃO 174

CIRCULAÇÃO 175

CIRCULAÇÃO 176

CIRCULAÇÃO 177

CIRCULAÇÃO 178

CIRCULAÇÃO 179

CIRCULAÇÃO 180

CIRCULAÇÃO 181

CIRCULAÇÃO 182

CIRCULAÇÃO 183

CIRCULAÇÃO 184

CIRCULAÇÃO 185

CIRCULAÇÃO 186

CIRCULAÇÃO 187

CIRCULAÇÃO 188

CIRCULAÇÃO 189

CIRCULAÇÃO 190

CIRCULAÇÃO 191

CIRCULAÇÃO 192

CIRCULAÇÃO 193

CIRCULAÇÃO 194

CIRCULAÇÃO 195

CIRCULAÇÃO 196

CIRCULAÇÃO 197

CIRCULAÇÃO 198

CIRCULAÇÃO 199

CIRCULAÇÃO 200

CIRCULAÇÃO 201

CIRCULAÇÃO 202

CIRCULAÇÃO 203

CIRCULAÇÃO 204

CIRCULAÇÃO 205

CIRCULAÇÃO 206

CIRCULAÇÃO 207

CIRCULAÇÃO 208

CIRCULAÇÃO 209

CIRCULAÇÃO 210

CIRCULAÇÃO 211

CIRCULAÇÃO 212

CIRCULAÇÃO 213

CIRCULAÇÃO 214

CIRCULAÇÃO 215

CIRCULAÇÃO 216

CIRCULAÇÃO 217

CIRCULAÇÃO 218

CIRCULAÇÃO 219

CIRCULAÇÃO 220

CIRCULAÇÃO 221

CIRCULAÇÃO 222

CIRCULAÇÃO 223

CIRCULAÇÃO 224

CIRCULAÇÃO 225

CIRCULAÇÃO 226

CIRCULAÇÃO 227

CIRCULAÇÃO 228

CIRCULAÇÃO 229

CIRCULAÇÃO 230

CIRCULAÇÃO 231

CIRCULAÇÃO 232

CIRCULAÇÃO 233

CIRCULAÇÃO 234

CIRCULAÇÃO 235

CIRCULAÇÃO 236

CIRCULAÇÃO 237

CIRCULAÇÃO 238

CIRCULAÇÃO 239

CIRCULAÇÃO 240

CIRCULAÇÃO 241

CIRCULAÇÃO 242

CIRCULAÇÃO 243

CIRCULAÇÃO 244

CIRCULAÇÃO 245

CIRCULAÇÃO 246

CIRCULAÇÃO 247

CIRCULAÇÃO 248

CIRCULAÇÃO 249

CIRCULAÇÃO 250

CIRCULAÇÃO 251

CIRCULAÇÃO 252

CIRCULAÇÃO 253

CIRCULAÇÃO 254

CIRCULAÇÃO 255

CIRCULAÇÃO 256

CIRCULAÇÃO 257

CIRCULAÇÃO 258

CIRCULAÇÃO 259

CIRCULAÇÃO 260

CIRCULAÇÃO 261

</

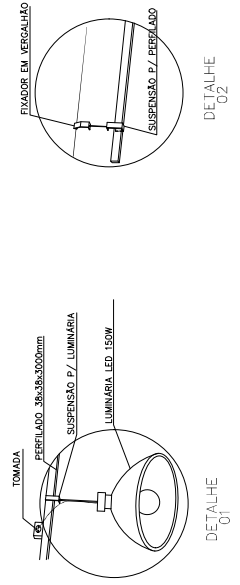
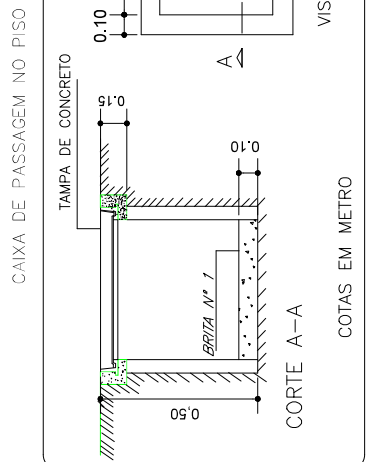
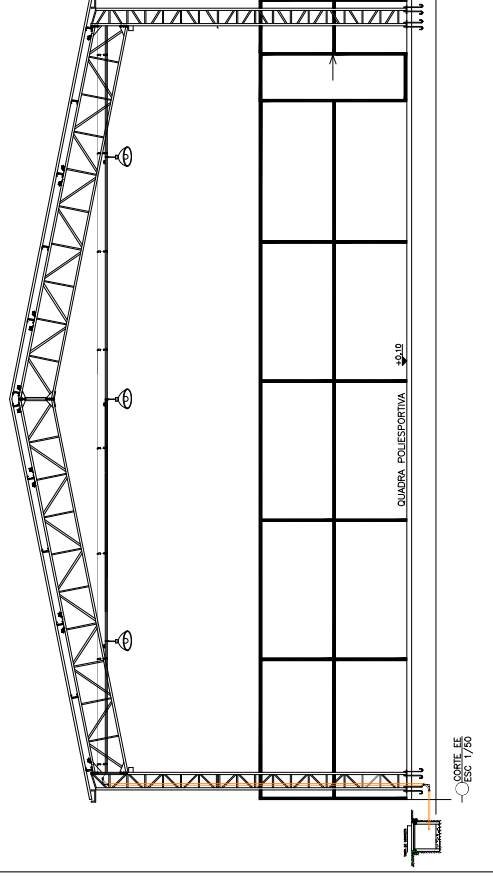
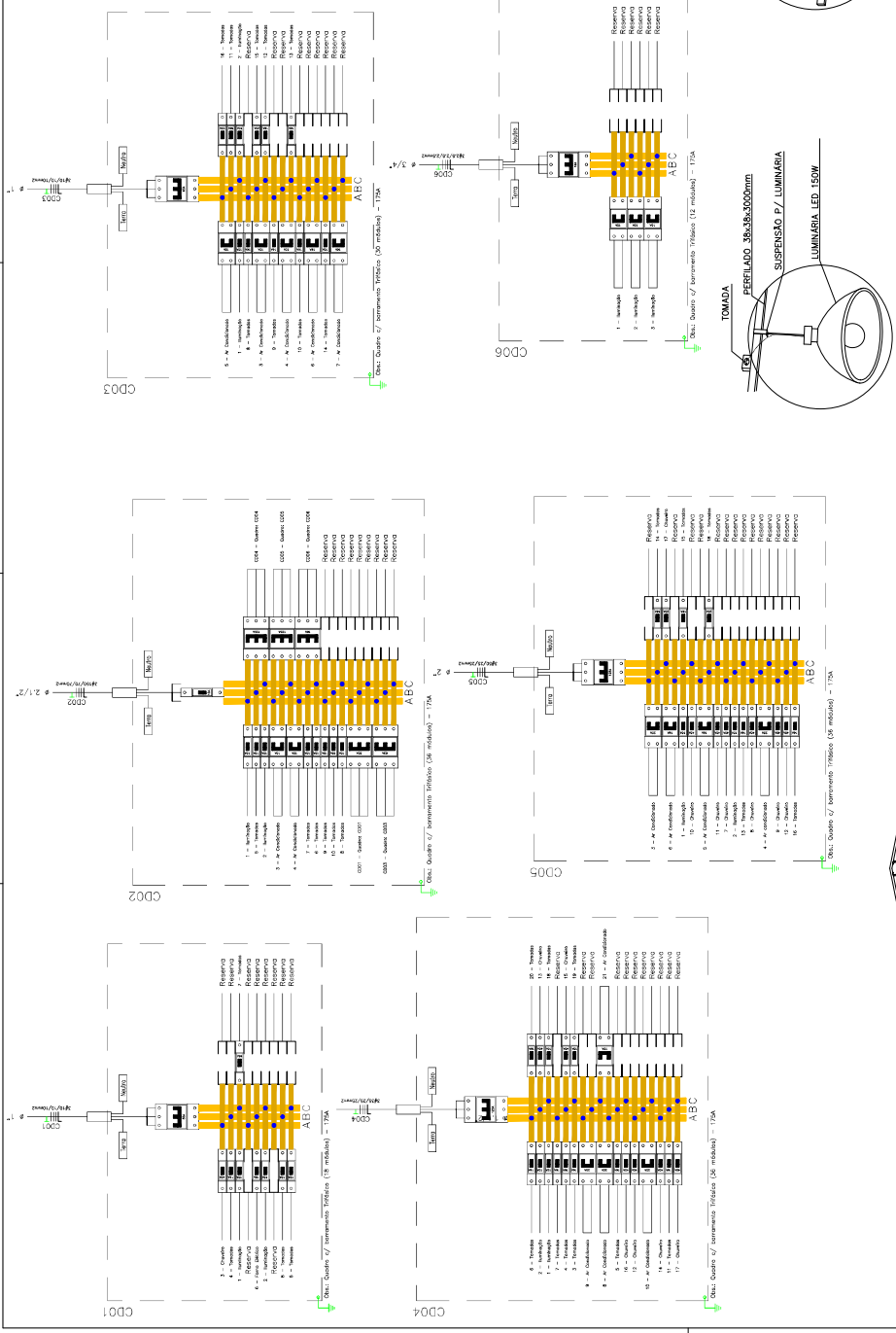

APROVAÇÕES:

PROJETO:	PROJETO DE INSTALAÇÕES ELÉTRICAS	TÍTULO:	TIPO:	INSTITUCIONAL	FASE:
LOCAL:	BARRA ENDOBERTA ZONA RURAL	PROPRIETÁRIO:	JOSÉ AGOSTO PEREIRA	DESCRIÇÃO:	ARRAZADO
PROJETO:	PROJETO DE INSTALAÇÕES ELÉTRICAS	TÍTULO:	TIPO:	INSTITUCIONAL	FASE:
LOCAL:	BARRA ENDOBERTA ZONA RURAL	PROPRIETÁRIO:	JOSÉ AGOSTO PEREIRA	DESCRIÇÃO:	ARRAZADO
PROJETO:	PROJETO DE INSTALAÇÕES ELÉTRICAS	TÍTULO:	TIPO:	INSTITUCIONAL	FASE:
LOCAL:	BARRA ENDOBERTA ZONA RURAL	PROPRIETÁRIO:	JOSÉ AGOSTO PEREIRA	DESCRIÇÃO:	ARRAZADO
PROJETO:	PROJETO DE INSTALAÇÕES ELÉTRICAS	TÍTULO:	TIPO:	INSTITUCIONAL	FASE:
LOCAL:	BARRA ENDOBERTA ZONA RURAL	PROPRIETÁRIO:	JOSÉ AGOSTO PEREIRA	DESCRIÇÃO:	ARRAZADO
PROJETO:	PROJETO DE INSTALAÇÕES ELÉTRICAS	TÍTULO:	TIPO:	INSTITUCIONAL	FASE:
LOCAL:	BARRA ENDOBERTA ZONA RURAL	PROPRIETÁRIO:	JOSÉ AGOSTO PEREIRA	DESCRIÇÃO:	ARRAZADO

06/07

PLANTA DE COBERTURA 1/75

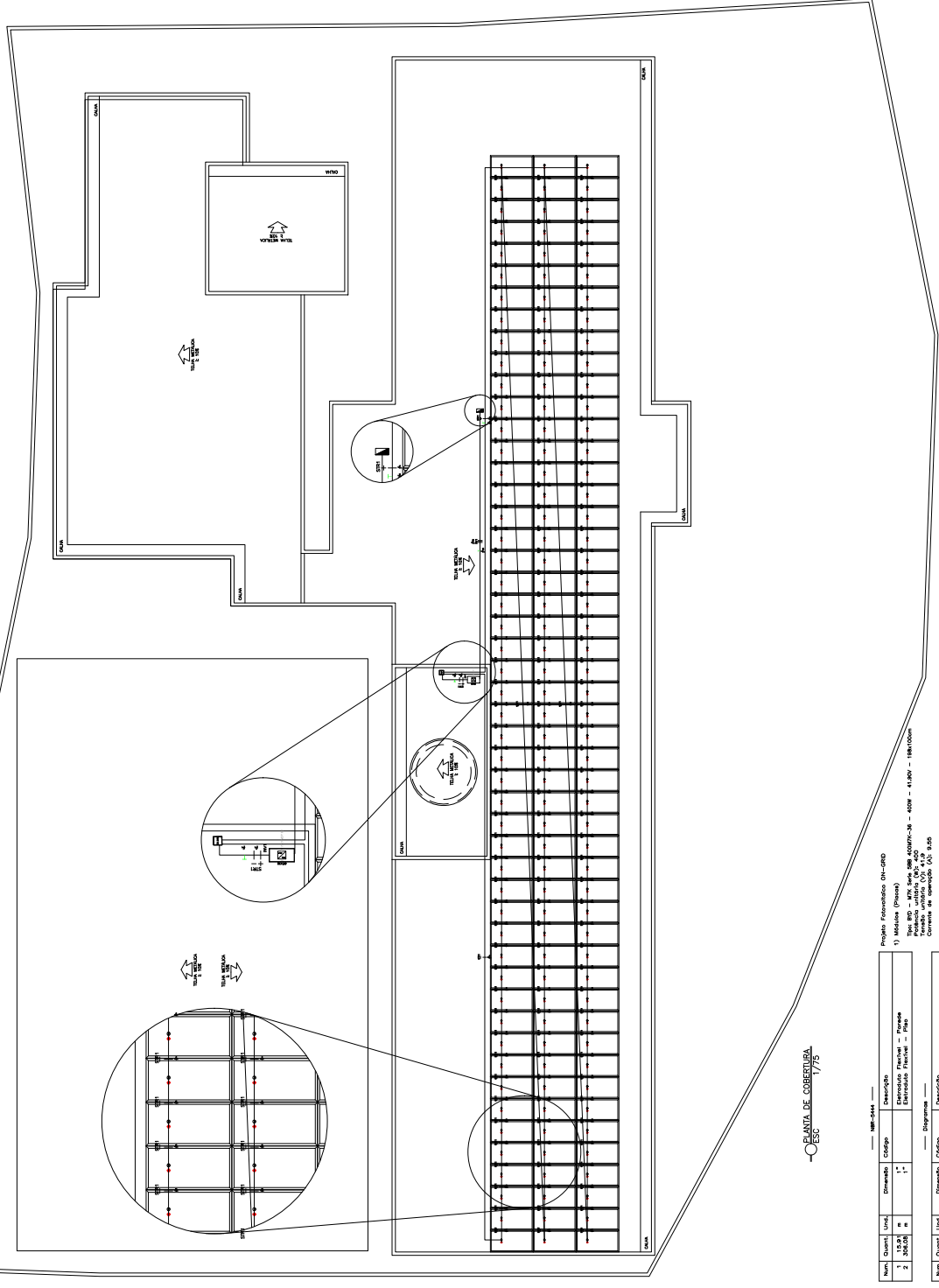

LEGENDA:

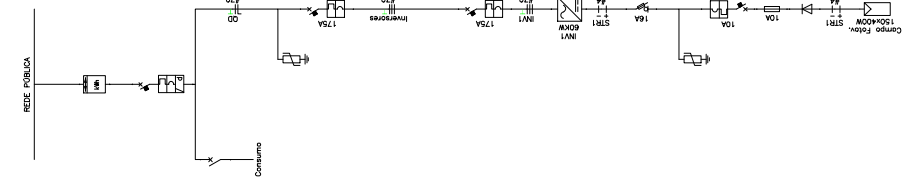
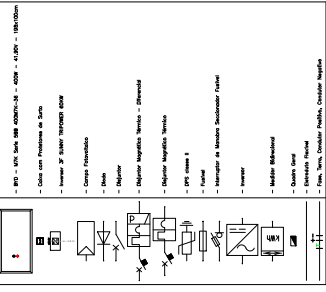

LEGENDA:

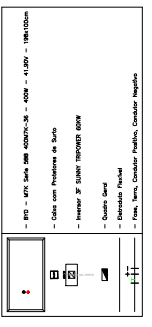

Item	Quant.	Unid.	Dimensão	Código	Descrição	Material	Pré-fixado	Plano
1	150	m						
2	3000,00	m	1"					

Item	Quant.	Unid.	Dimensão	Código	Descrição
1	150	m			
2	3000,00	m			
3	15,00	m			
4	4,00	m			
5	25,00	m			

Item	Quant.	Unid.	Dimensão	Código	Descrição
1	150	m			
2	3000,00	m			
3	15,00	m			
4	4,00	m			
5	25,00	m			

Projeto Elétrico: 04-020
 1) Moldura (Painel)
 Tipo BR - 075, 066, 068, 069, 070 - 0600 - 01000 - 1000000
 Preço unit. (R\$) 150
 Preço total (R\$) 22.500
 Condição de entrega: 04 020

2) Sistema
 Tipo BR - 150
 Preço unit. (R\$) 80
 Preço total (R\$) 12.000
 Condição de entrega: 04 020

3) Inversores
 Tipo Inversor 3F SARTY TRISQUER 800W
 Preço unit. (R\$) 200
 Preço total (R\$) 40.000

4) Total

Item	Quant.	Unid.	Dimensão	Código	Descrição	Material	Pré-fixado	Plano
1	150	m						
2	3000,00	m						
3	15,00	m						
4	4,00	m						
5	25,00	m						