

CORTE AA'
ESCALA 1/75

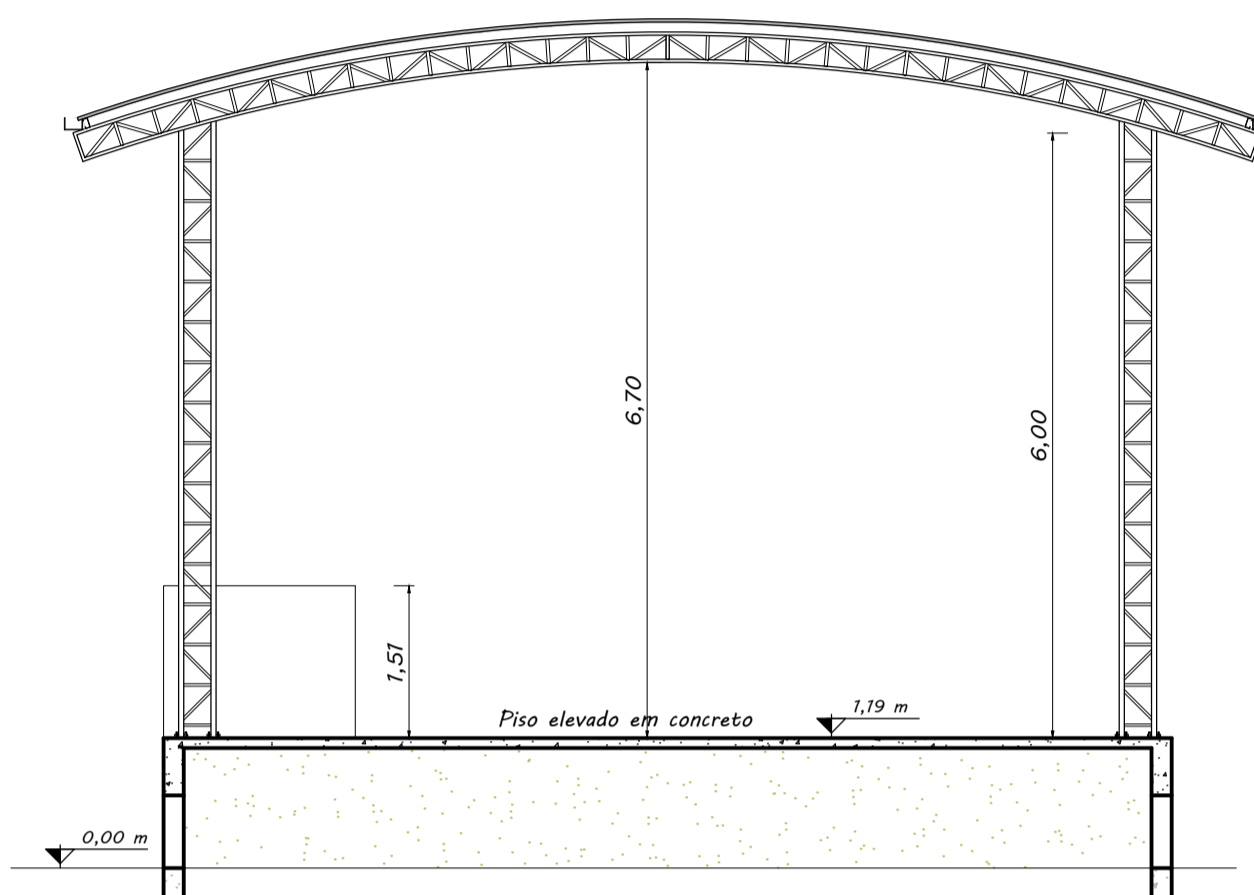

CORTE BB'
ESCALA 1/75

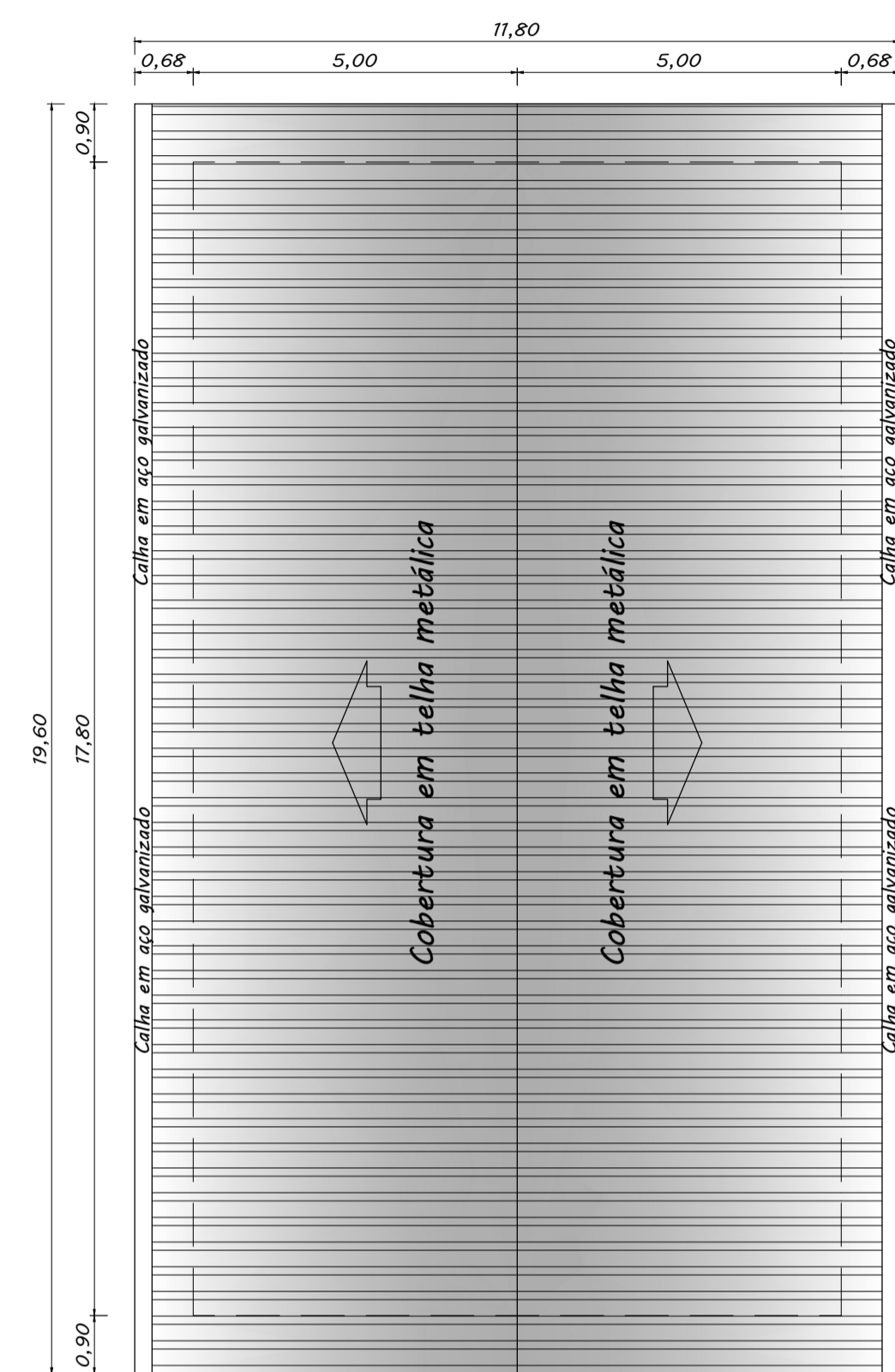

COBERTURA
ESCALA 1/100

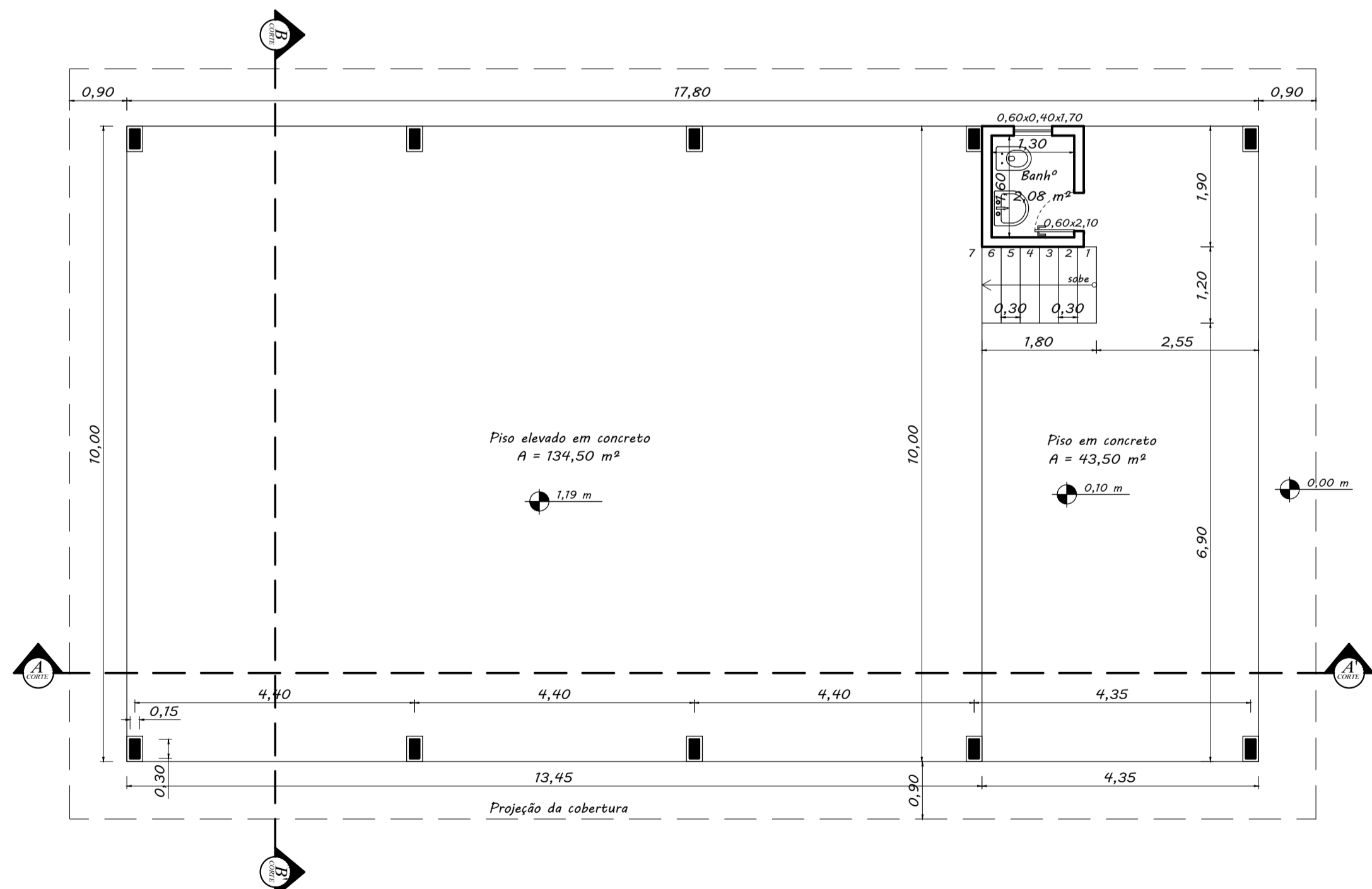

PLANTA BAIXA
ESCALA 1/75

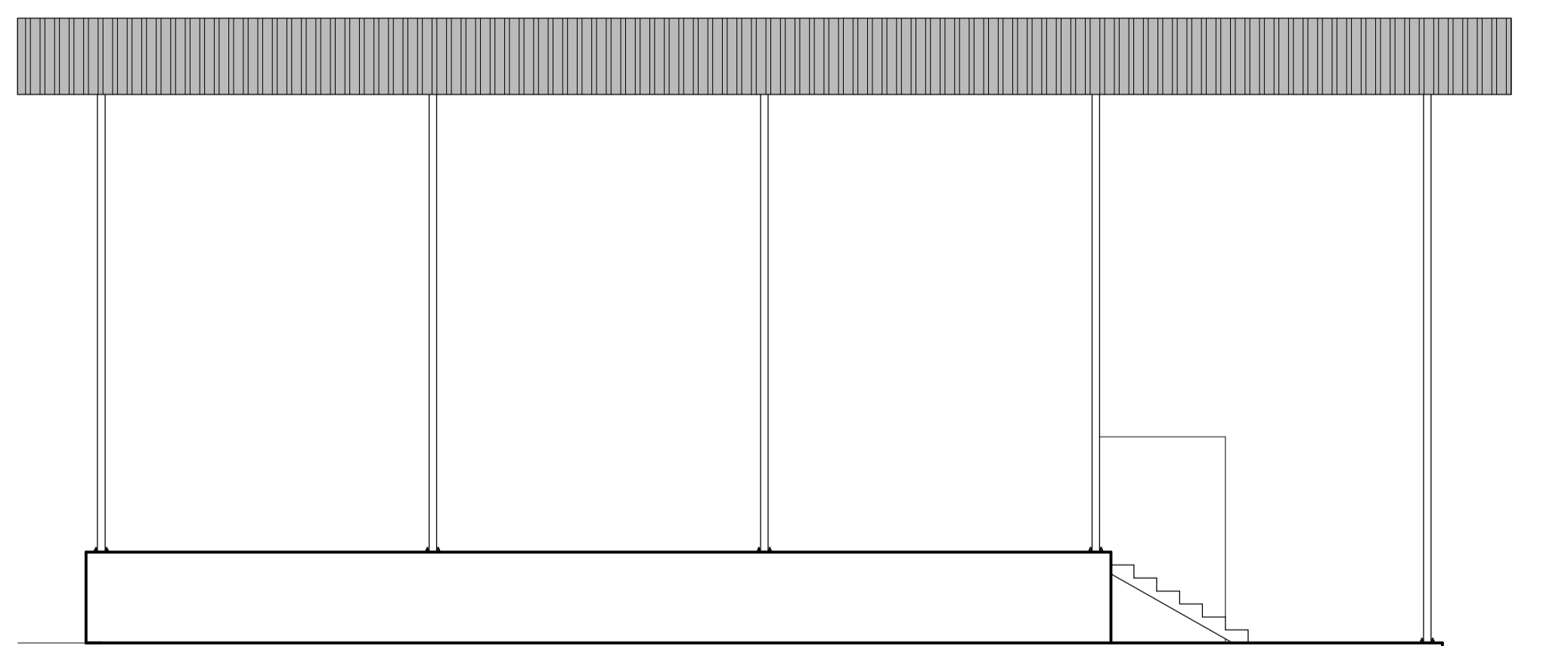

FACHADA
ESCALA 1/75

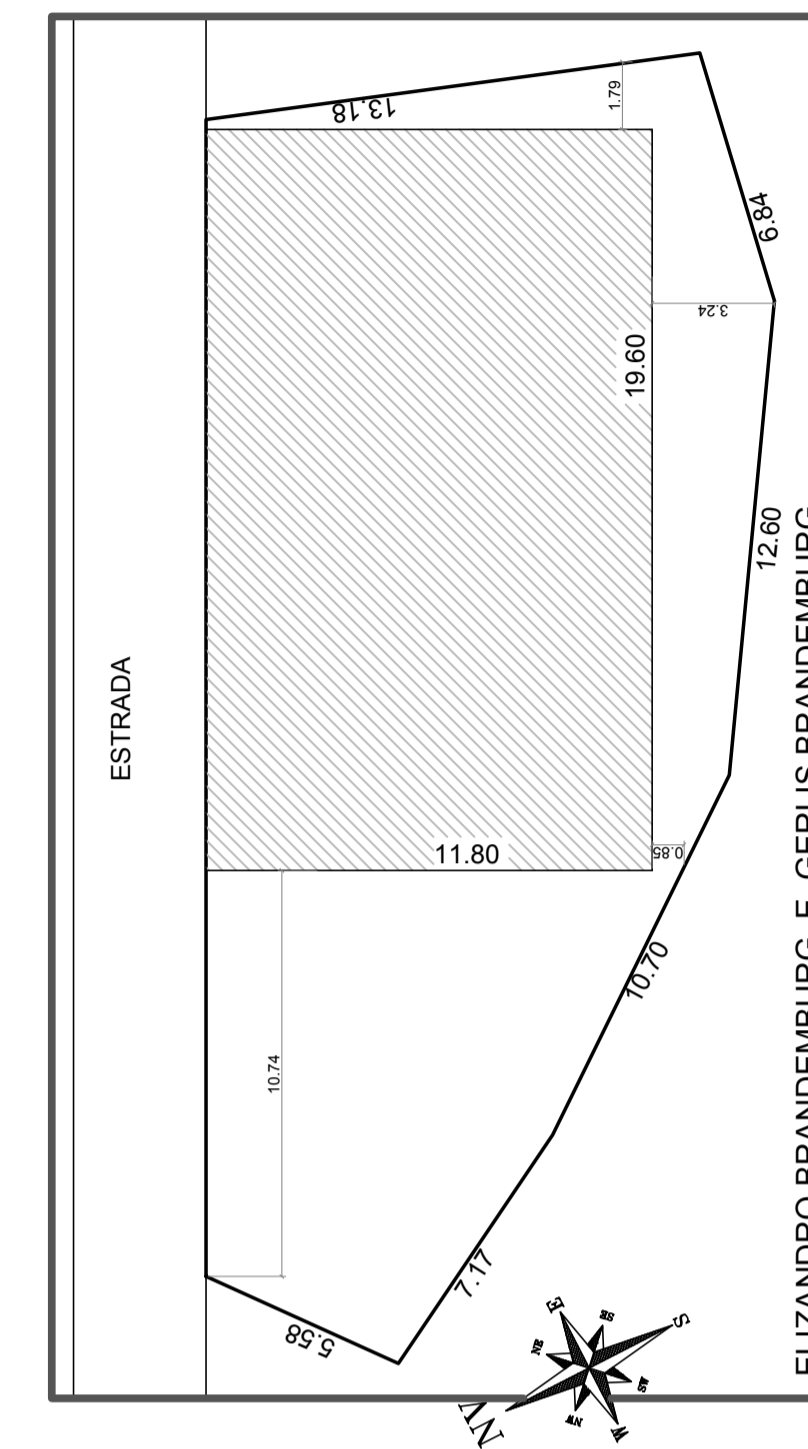

SITUAÇÃO E LOCAÇÃO
ESCALA 1/200



- Arquitetura • Estrutural • Elétrico • Hidráulico
- Sanitário • Prevenção e Combate a Incêndio
- Projeto 3D • Topografia • Consultoria
- Execução de obras • Laudo Técnico • Legalização

• Alegre • Guaçuí • Itarana
www:jm-engenharia.com
contato@jm-engenharia.com

Quadro Técnico:
Matheus Sofiste Teixeira
Engenheiro Civil CREA-ES 034017/D
(28) 9 9963 2562

PROJETO ARQUITETÔNICO
DE UM GALPÃO NA COMUNIDADE DE ALTO JATIBOCAS

Endereço:
Alto Jatibocas, Zona Rural, CEP 29-620-000, Itarana - ES

Área a construir: Galpão: 178,00 m²	Terreno: 407,00 m²	Taxa de Ocupação: 43,73 %	Taxa de Permeab.: 56,27 %
--	-----------------------	------------------------------	------------------------------

Direitos Autorais: Não é permitida alteração na execução do projeto sem autorização; Direitos autorais reservados; Vedada a reprodução parcial ou total; Nosso escritório encontra-se disponível em horário comercial.	Data: 21/08/2017	Arquivo: Galpão - Jatibocas
---	---------------------	--------------------------------

Proprietário: Prefeitura Municipal de Itarana CNPJ: 27-104-363/0001-23	Prancha: 01/01
--	-------------------

Autor / RT: Matheus Sofiste Teixeira Engenheiro Civil CREA-ES 034017/D	Planta baixa Cortes Fachada Cobertura Situação e Locação
--	--