

18 - 04 - 1964

MUNICÍPIO DE ITARANA

Estado do Espírito Santo

Poder Executivo

ATA DE REGISTRO DE PREÇOS Nº 096/2021

PREGÃO ELETRÔNICO Nº 030/2021

Processo n.º 001172/2021 de 08 de março de 2021

Origem: Secretaria Municipal de Transporte, Obras e Serviços Urbanos - SMTOSU

O MUNICÍPIO DE ITARANA/ES, pessoa jurídica de direito público interno, com sede à Rua Elias Estevão Colnago, 65, cidade de Itarana/ES, CEP 29.620-000, inscrito no CNPJ sob o nº 27.104.363/0001-23, neste ato representado por seu Exmo. Prefeito Municipal, Senhor **Vander Patrício**, brasileiro, casado, residente na Rua Valentin De Martin, 409, Centro, Itarana/ES, CEP: 29.620-000, portador do CPF nº 096.803.847-64 e RG nº 1.858.186-SSP/ES, **FUNDO MUNICIPAL DE SAÚDE**, pessoa jurídica de direito público interno, inscrito no CNPJ sob o nº. 14.492.062/0001-72, com sede à Praça Ana Mattos, s/nº, Centro, Itarana/ES, CEP 29.620-000, representado neste ato pela Secretária Municipal de Saúde, Senhora **Vanessa Arrivabene**, brasileira, residente à Rua Jerônimo Monteiro, nº 01, Centro, Itarana/ES, portadora do CPF nº 030.987.947-71 e CI nº 1.132.933/ES, infra-firmados, autoridades competentes, por esta forma de direito, em cumprimento das formalidades legais atinentes à espécie, com base nas informações, justificativas e fundamentos constantes do processo referenciado, **RESOLVEM** registrar os preços dos itens/lotes licitados através do Pregão em epígrafe, em favor da empresa **MMV PAPELARIA EIRELI**, inscrita no CNPJ nº 32.193.726/0001-84, com sede na Avenida Judith Leão Castello Ribeiro, 480, Loja 04, Jardim Camburi, Vitória/ES, CEP: 29.090-720, através do seu representante legal que nesta subscreve o Senhor **Marcelo Marques Vieira**, brasileiro, empresário, inscrito no CPF sob o nº 833.000.907-68 e RG nº 771.466 SSP/ES.

Integra a presente Ata de Registro de Preços, a Secretaria Municipal de Administração e Finanças - SEMAF, representada pela senhora **Roselene Monteiro Zanetti**, brasileira, divorciada, portadora do CPF nº 674.426.687-04 e CI nº 501.169/ES, residente na Av. 17 de Fevereiro, s/n - Centro - Itaguaçu/ES-CEP nº 29.690-000 na qualidade de **ÓRGÃO GERENCIADOR**, nos termos do Decreto Municipal nº 690/2016.

A Ata de Registro de Preços constitui-se em documento vinculativo e obrigacional às partes, à luz da permissão inserta no artigo 15, da Lei 8666/93 e as cláusulas e condições seguintes:

CLÁUSULA PRIMEIRA - DO OBJETO

1.1 - Registro de Preços para futura e eventual aquisição de materiais de expediente - papelaria, armarinho e correlatos, de acordo com as especificações e quantitativos constantes no Anexo I deste instrumento.

1.2 - O Registro de Preços não obriga a contratação ou fornecimento, nem mesmo nas quantidades indicadas no anexo I deste instrumento, podendo a Administração promover a aquisição em unidades de acordo com suas necessidades.

18 - 04 - 1964

MUNICÍPIO DE ITARANA

Estado do Espírito Santo

Poder Executivo

CLÁUSULA SEGUNDA - DOS ÓRGÃOS PARTICIPANTES

2.1 - A Secretaria Municipal de Administração e Finanças - SEMAF, nos termos do artigo 6º do Decreto Municipal nº 690/2016, será responsável pelo gerenciamento, orientação e controle do presente sistema de registro de preços.

2.2 - Nos termos do artigo 8º do Decreto Municipal nº 690/2016, participam deste certame para registro de preços, os seguintes Órgãos da Administração Pública Municipal:

- a) Secretaria Municipal de Educação - SEMED, Processo nº. 001191/2021;
- b) Secretaria Municipal de Desporto, Cultura e Turismo - SEDECULT, Processo nº. 001198/2021;
- c) Secretaria Municipal de Agricultura e Meio Ambiente - SEMAMA, Processo nº. 001505/2021;
- d) Secretaria Municipal de Assistência Social - SEMAS, Processo nº. 001843/2021;
- e) Secretaria Municipal de Administração e Finanças, Processo nº. 001563/2021;
- f) Gabinete do Prefeito, Processo nº. 001564/2021; e
- g) Secretaria Municipal de Saúde - SEMUS, Processo nº. 001882/2021 e 002017/2021.

CLÁUSULA TERCEIRA - DO PREÇO

3.1 - O valor global da presente Ata de Registro de Preços é estimado em R\$ 50.065,64 (cinquenta mil e sessenta e cinco reais e sessenta e quatro centavos), de acordo com a proposta vencedora.

3.2 - A existência de preços registrados não obrigará a Administração a dele se utilizar, facultada a realização de licitação específica ou a contratação direta para a aquisição pretendida nas hipóteses previstas na Lei, assegurando-se ao beneficiário do registro a preferência de fornecimento em igualdade de condições.

CLÁUSULA QUARTA - DA VIGÊNCIA DA ATA DE REGISTRO DE PREÇOS

4.1 - A vigência da Ata de Registro de Preços será de 12 (doze) meses;

4.1.1 - O início de vigência será contado do primeiro dia útil subsequente ao da publicação do seu extrato no Diário Oficial dos Municípios do Espírito Santo - DOM/ES, veículo oficial de publicações do Município de Itarana/ES, conforme Lei Municipal nº 1115/2014.

CLÁUSULA QUINTA - DAS CONDIÇÕES DE PAGAMENTO

5.1 - Para efeitos de recebimento definitivo do objeto a empresa COMPROMISSÁRIA deve apresentar nota fiscal/fatura do fornecimento, em uma única via, emitida e entregue ao setor responsável pela fiscalização da ata de registro de preços, com a finalidade de subsidiar a liquidação e o pagamento.

5.2 - O Município de Itarana realizará o pagamento no prazo de 20 (vinte) dias corridos, contado do recebimento definitivo do material e da apresentação do documento fiscal correspondente.

5.3 - Nenhum pagamento será efetuado a empresa COMPROMISSÁRIA enquanto pendente de liquidação qualquer obrigação assumida na ata de registro de preços, erro

18-04-1964

MUNICÍPIO DE ITARANA
Estado do Espírito Santo
Poder Executivo

na apresentação da Nota Fiscal/Fatura ou dos documentos pertinentes à ata, sem que isso gere direito a reajustamento de preços ou correção monetária ou qualquer outro ônus para o Município de Itarana/ES.

5.4 - O pagamento será realizado por meio de ordem bancária, creditada na conta corrente da empresa COMPROMISSÁRIA.

5.5 - Nenhum pagamento será efetuado a empresa COMPROMISSÁRIA caso exista pendência quanto à Justiça do Trabalho e às Fazendas Federal, Estadual e Municipal, incluída a regularidade relativa à Seguridade Social, ao Fundo de Garantia por Tempo de Serviço (FGTS), bem como a certidão negativa de falência ou concordata.

5.5.1 - O descumprimento, pela empresa COMPROMISSÁRIA, do estabelecido no item 5.5, não lhe gera direito a alteração de preços ou compensação financeira.

5.6 - O Município de Itarana, observados os princípios do contraditório e da ampla defesa, poderá deduzir, cautelar ou definitivamente, do montante a pagar a empresa COMPROMISSÁRIA, os valores correspondentes a multas, ressarcimentos ou indenizações devidas pela empresa COMPROMISSÁRIA, nos termos deste instrumento.

5.7 - A nota fiscal deverá conter o mesmo CNPJ e razão social apresentados na etapa de credenciamento e acolhidos nos documentos de habilitação do pregão em epígrafe.

5.8 - Qualquer alteração feita no contrato social, ato constitutivo ou estatuto que modifique as informações registradas no Pregão em epígrafe, deverá ser comunicado a Prefeitura Municipal de Itarana/ES, mediante documentação própria, para apreciação da autoridade competente.

5.9 - O Município de Itarana não se responsabilizará por qualquer despesa que venha a ser efetuada pela empresa COMPROMISSÁRIA, que porventura não tenha sido acordada neste instrumento.

5.10 - É vedada a antecipação de quaisquer pagamentos sem o cumprimento das condições estabelecidas nesta ata de registro de preços.

CLÁUSULA SEXTA - DOS RECURSOS ORÇAMENTÁRIOS

6.1 - As despesas para suportar a(s) eventual(is) aquisição(ões) dos materiais com preços registrados nesta Ata de Registro de Preços correrão à conta da dotação orçamentária e fonte de recursos vigentes e devidamente consignados na ocasião da efetiva necessidade do fornecimento e instrução do processo respectivo.

CLÁUSULA SÉTIMA - DAS CONDIÇÕES DE RECEBIMENTO DO OBJETO

7.1 - O objeto deverá ser entregue **parceladamente**, conforme a necessidade de cada secretaria requerente, **em até 05 (cinco) dias úteis do recebimento da Ordem de Fornecimento emitida pelo Setor de Compras desta Prefeitura**, no almoxarifado da Prefeitura Municipal de Itarana/ES, localizado à Rua Elias Estevão Colnago, nº 65, Centro, Itarana/ES, CEP: 29.620-000, de segunda-feira a sexta-feira, no horário das 07h às 11h e das 13h às 16h, observando feriados nacional e do Município de Itarana/ES.

7.2 - O recebimento se efetivará nos seguintes termos:

7.2.1 - Provisoriamente, para efeito de posterior verificação da conformidade dos produtos com a especificação;

18 - 04 - 1964

MUNICÍPIO DE ITARANA
Estado do Espírito Santo
Poder Executivo

7.2.2 - Definitivamente, após a verificação da qualidade e quantidade dos produtos e conseqüente aceitação pelo setor competente.

7.2.3 - A contratada obriga-se a fornecer o objeto a que se refere este pregão de acordo estritamente com as especificações descritas no objeto, sendo de sua inteira responsabilidade a substituição dos mesmos quando constatado não estar em conformidade com as referidas especificações.

7.2.4 - Em caso de algum tipo de irregularidade verificada, o produto será devolvido, ficando a retirada do produto e o custo do transporte por conta da empresa fornecedora, sem prejuízo da aplicação das penalidades cabíveis.

7.2.5 - A simples assinatura de servidor em canhoto de fatura ou conhecimento de transporte implica apenas recebimento provisório.

7.2.6 - Caso insatisfatórias as verificações acima, lavrar-se-á um Termo de Recusa, no qual se consignarão as desconformidades com as especificações. Nesta hipótese, o produto em questão, será rejeitado, devendo ser substituído e reapresentado, quando se realizarão novamente as verificações constantes do subitem 7.2.

7.2.7 - Caso a substituição não ocorra no prazo estipulado ou o novo produto também seja rejeitado, estará a Contratada incorrendo em atraso na entrega, sujeita à aplicação de penalidades.

7.2.8 - Os custos da substituição do produto rejeitado correrão exclusivamente à conta da Contratada.

7.2.9 - O prazo e local para substituição do objeto que estiver em desacordo com as especificações contidas no anexo IX do edital, serão o mesmo estabelecido no subitem 7.1 deste edital

7.3 - Recebidos os produtos, nos termos do subitem 7.2.2, se a qualquer tempo durante sua utilização normal, vier a se constatar discrepância com as especificações, proceder-se-á à substituição dos mesmos.

7.4 - Em caso de não entrega dos produtos dentro do prazo estabelecido no subitem 7.1, estará caracterizada a não aceitação, por parte da empresa vencedora. Nesta hipótese, é facultado ao Município aplicar as sanções previstas em Lei, bem como convocar os licitantes remanescentes, com observância da ordem de classificação, em igual prazo e nas mesmas condições, inclusive preços.

7.5 - Ficará sob a responsabilidade do fornecedor a entrega e o descarregamento dos produtos, devendo o mesmo providenciar mão de obra para a entrega dos mesmos.

7.6 - É vedado ao vencedor entregar quantidade e qualidade diversas estipuladas neste instrumento.

7.7 - Ficam os licitantes vencedores obrigados a reparar, corrigir, substituir ou remover, às suas expensas, no todo ou em parte, o objeto da aquisição em que se verificarem vícios, defeitos ou incorreções.

7.8 - O recebimento definitivo ocorrerá após verificação da quantidade e qualidade do produto e conseqüentemente aceitação.

CLÁUSULA OITAVA - DAS OBRIGAÇÕES DAS PARTES

8.1 - A EMPRESA COMPROMISSÁRIA OBRIGAR-SE-Á:

18-04-1964

MUNICÍPIO DE ITARANA

Estado do Espírito Santo

Poder Executivo

- a) Assumir a responsabilidade pela execução do objeto de acordo com o previsto nas especificações solicitadas na proposta, bem como naqueles trazidos pelo Pregão em epígrafe;
- b) Apresentar os documentos de cobrança inclusive nota (s) fiscal (is) com a descrição completa do objeto;
- c) Observar as prescrições relativas às leis trabalhistas, fiscais, seguros e quaisquer outros não mencionados, bem como pagamento de todo e qualquer tributo que seja devido em decorrência direta ou indireta deste instrumento, isentando o Município de Itarana de qualquer responsabilidade, como estabelece o art. 71 da Lei nº 8.666/93 e alterações;
- d) Efetuar a entrega do objeto em perfeitas condições, conforme especificações, prazo e local constantes neste instrumento, dentro do prazo máximo estabelecido no item VII, após o recebimento da ordem de fornecimento, acompanhado da respectiva nota fiscal, na qual constarão as indicações referentes à: marca, fabricante, modelo, procedência e prazo de garantia ou validade;
- e) Serão recusados os objetos licitados que não atenderem as especificações constantes no anexo I deste instrumento e/ou que não esteja adequado para o uso. A empresa compromissária ficará obrigada a trocar, imediatamente, o material que vier a ser recusado, sem nenhum custo adicional para o Município de Itarana/ES;
- f) Os objetos deverão ser entregues embalados e/ou lacrados, de forma a não serem danificados durante a operação de transporte, do descarregamento no local da entrega, e deverá observar o empilhamento máximo indicado nas caixas pela fabricante;
- g) Comunicar ao Município de Itarana, no prazo máximo de 24 (vinte e quatro) horas que antecede a data da entrega, os motivos que impossibilitem o cumprimento do prazo previsto, com a devida comprovação;
- h) Assumir inteira responsabilidade civil, administrativa e penal por quaisquer danos materiais ou pessoais causados por seus empregados ou prepostos, ao Município de Itarana ou a terceiros;
- i) Responsabilizar-se, também, pela idoneidade e pelo comportamento de seus empregados, prepostos ou subordinados, e ainda, por quaisquer prejuízos que sejam causados ao Município de Itarana ou a terceiros;
- j) Manter, durante toda a execução deste instrumento, em compatibilidade com as obrigações assumidas, todas as condições de habilitação e qualificação exigidas na licitação, conforme dispõe o inciso XIII, do artigo 55, da Lei Nº 8.666/93 e alterações;
- k) Registrar as ocorrências havidas durante a execução deste instrumento, de tudo dando ciência ao Município de Itarana, respondendo integralmente pela sua omissão.

8.2 - O ÓRGÃO GERENCIADOR OBRIGAR-SE-A:

- a) Fornecer todos os elementos básicos e dados complementares necessários à execução da Ata de Registro de Preços;
- b) Controlar os Saldos das Atas de Registro de Preços por órgãos participantes;
- c) Consultar o COMPROMISSÁRIO antes da emissão do respectivo Empenho e Autorização de Fornecimento - AF quanto à disponibilidade do fornecimento;
- d) Proceder à abertura de processo com vistas à aplicação de penalidades quando a

18 - 04 - 1964

MUNICÍPIO DE ITARANA

Estado do Espírito Santo

Poder Executivo

infração for relativa a descumprimento que afeta a toda a Ata de Registro de Preços;
e) Instruir e se manifestar nos processos de penalidade, quando solicitado pelo órgão competente quanto à conduta da empresa Compromissária em relação à Ata de Registro de Preços, sugerindo ainda a penalidade a ser aplicada após análise.

8.3 - O GESTOR/FISCAL - ÓRGÃO REQUISITANTE OBRIGAR-SE-A:

- a) Providenciar a abertura de processo de aquisição e/ou contratação ao verificar a necessidade, sempre com prévia antecedência à sua utilização, visando a não paralisação da execução do objeto licitado;
- b) Proceder consulta da regularidade fiscal, previdenciária e trabalhista da empresa compromissária fornecedora;
- c) Verificar a existência de recursos financeiros para custear o fornecimento;
- d) Providenciar as inspeções, com vistas ao cumprimento dos serviços prestados pela empresa compromissária;
- e) Atestar o fornecimento efetivamente prestados de acordo com as cláusulas constantes da Ata de Registro de Preços do qual este faz parte integrante;
- f) Efetuar os pagamentos devidos a empresa compromissária, na forma estabelecida na Ata de Registro de Preços;
- g) Notificar a empresa COMPROMISSÁRIA quando da verificação de ocorrências, erros, falhas, atrasos, concedendo prazo para correção das pendências;
- h) Proceder à abertura de processo solicitando a aplicação de penalidade e encaminhar à Procuradoria, quando a ocorrência referir-se ao fornecimento/contratação de sua Unidade Gestora / Secretaria requisitante.

CLÁUSULA NONA - DA UTILIZAÇÃO DA ATA DE REGISTRO DE PREÇOS

9.1 - Nos termos do Decreto Municipal nº 690/2016, alterado pelo Decreto Municipal nº 1535/2021, será concedida adesão a Ata de Registro de Preços oriunda deste certame.

9.2 - Os órgãos e entidades que não participaram do registro de preços, quando desejarem fazer uso da ata de registro de preços, deverão consultar o órgão gerenciador da ata para manifestação sobre a possibilidade de adesão.

9.3 - Caberá ao fornecedor beneficiário da ata de registro de preços, observadas as condições nela estabelecidas, optar pela aceitação ou não do fornecimento decorrente de adesão, desde que não prejudique as obrigações presentes e futuras decorrentes da ata, assumidas com o órgão gerenciador e órgãos participantes.

9.4 - As aquisições ou as contratações adicionais de que trata este artigo não poderão exceder, por órgão ou entidade, a 50% (cinquenta por cento) dos quantitativos dos itens do instrumento convocatório e registrados na ata de registro de preços para o órgão gerenciador e para os órgãos participantes.

9.5 - O quantitativo decorrente das adesões à ata de registro de preços não poderá exceder, na totalidade, ao dobro do quantitativo de cada item registrado na ata de registro de preços para o órgão gerenciador e para os órgãos participantes, independentemente do número de órgãos não participantes que aderirem.

18 - 04 - 1964

MUNICÍPIO DE ITARANA

Estado do Espírito Santo

Poder Executivo

9.6 - Após a autorização do órgão gerenciador, o órgão não participante deverá efetivar a aquisição ou contratação solicitada em até 90 (noventa dias), observado o prazo de vigência da ata.

9.7 - Compete ao órgão não participante os atos relativos à cobrança do cumprimento pelo fornecedor das obrigações contratualmente assumidas e a aplicação, observada a ampla defesa e o contraditório, de eventuais penalidades decorrentes do descumprimento de cláusulas contratuais, em relação às suas próprias contratações, informando as ocorrências ao órgão gerenciador.

CLÁUSULA DÉCIMA - DA REVISÃO E DO CANCELAMENTO DOS PREÇOS REGISTRADOS

10.1 - Os preços registrados poderão ser revistos em decorrência de eventual redução dos preços praticados no mercado ou de fato que eleve o custo dos serviços ou bens registrados, cabendo ao Órgão Gerenciador promover as negociações junto aos fornecedores, com apoio dos órgãos participantes, observadas as disposições contidas na alínea "d" do inciso II do caput do artigo 65 da Lei Federal nº 8.666, de 21 de junho 1993.

10.2 - Quando o preço registrado tornar-se superior ao preço praticado no mercado por motivo superveniente, o Órgão Gerenciador convocará os fornecedores para negociarem a redução dos preços aos valores praticados pelo mercado.

10.2.1 - Os fornecedores que não aceitarem reduzir seus preços aos valores praticados pelo mercado serão liberados do compromisso assumido, sem aplicação de penalidade.

10.2.2 - A ordem de classificação dos fornecedores que aceitarem reduzir seus preços aos valores de mercado observará a classificação original.

10.3 - Quando o preço de mercado tornar-se superior aos preços registrados e o fornecedor não puder cumprir o compromisso, o Órgão Gerenciador poderá:

I - Liberar o fornecedor do compromisso assumido, caso a comunicação ocorra antes do pedido de fornecimento, e sem aplicação da penalidade, se confirmada a veracidade dos motivos e comprovantes apresentados, e;

II - Convocar os demais fornecedores para assegurar igual oportunidade de negociação.

10.3.1 - Não havendo êxito nas negociações, o órgão gerenciador deverá proceder a revogação da Ata de Registro de Preços, adotando as medidas cabíveis para obtenção da contratação mais vantajosa.

10.4 - O registro do fornecedor será cancelado quando:

I - Descumprir as condições da Ata de Registro de Preços ou exigências do instrumento convocatório que deu origem ao registro de preços;

II - Não retirar a nota de empenho ou instrumento equivalente no prazo estabelecido pela Administração, sem justificativa aceitável;

III - Não aceitar reduzir o seu preço registrado, na hipótese deste se tornar superior àqueles praticados no mercado, ou;

IV - Sofrer sanção prevista nos incisos III ou IV do caput do artigo 87 da Lei Federal nº 8.666, de 21 de junho 1993 ou no artigo 7º da Lei Federal nº 10.520, de 17 de julho 2002.



MUNICÍPIO DE ITARANA

Estado do Espírito Santo

Poder Executivo

10.4.1 - O cancelamento de registros nas hipóteses previstas nos incisos I, II e IV deste artigo, será formalizado por despacho do órgão gerenciador, assegurado o contraditório e a ampla defesa.

10.5 - O cancelamento do registro de preços poderá ocorrer por fato superveniente, decorrente de caso fortuito ou força maior, que prejudique o cumprimento da ata, devidamente comprovados e justificados:

I - Por razão de interesse público, ou;

II - a pedido do fornecedor e aceito pela administração.

CLÁUSULA DÉCIMA PRIMEIRA - DA CONTRATAÇÃO OU NOTA DE EMPENHO

11.1 - A contratação com os fornecedores registrados será formalizada pela entidade ou Órgão interessado por intermédio de instrumento contratual, emissão de nota de empenho de despesa, autorização de compra ou outro instrumento hábil, conforme o artigo 62 da Lei Federal nº 8.666, de 21 de junho de 1993.

11.2 - O(s) contrato(s) oriundo(s) desta Ata de Registro de Preços terá(ão) vigência até 31 de dezembro do ano respectivo ao de sua assinatura, consubstanciado no art. 14 do Decreto Municipal nº 690/2016.

11.3 - Os contratos decorrentes poderão ser alterados, observado o disposto no artigo 65 da Lei Federal nº 8.666, de 21 junho de 1993.

11.4 - O contrato decorrente desta Ata de Registro de Preços deverá ser assinado no prazo de validade da ata de registro de preços.

11.5 - Considerando o uso desta Ata de Registro de Preços e a previsão de entregas parceladas, a Nota de Empenho terá força de contrato, conforme prevê o art. 62, da Lei nº 8.666/93.

CLÁUSULA DÉCIMA SEGUNDA - VINCULAÇÃO AO PROCESSO ADMINISTRATIVO

12.1 - A presente Ata de Registro de Preços subordina-se sob a égide da Lei Federal nº 10.520/2002, Decreto Municipal nº 690/2016, Decreto Municipal nº 733/2016, Decreto Municipal nº 1000/2018, Decreto Municipal nº 1535/2021, aplicando-se subsidiariamente as disposições da Lei nº 8.666/93 e Decreto Federal nº 10.024/2019, e a todos os atos constantes do processo administrativo já referenciado, inclusive a Proposta de Preços formulada pela própria empresa COMPROMISSÁRIA, que passam a fazer parte integrante desta Ata como se transcrito estivesse para todos os fins de direito.

CLÁUSULA DÉCIMA TERCEIRA - DA PUBLICAÇÃO

13.1 - A presente Ata de Registro de Preços será publicada no Diário Oficial dos Municípios do Espírito Santo - DOM/ES, veículo oficial de publicações do Município de Itarana/ES, conforme Lei Municipal nº 1115/2014, dando-se cumprimento ao disposto no art. 111 da Lei Orgânica Municipal.

CLÁUSULA DÉCIMA QUARTA - DO FORO

14.1. - Fica eleito o foro da cidade de Itarana/ES, para dirimir quaisquer dúvidas oriundas



18 - 04 - 1964

MUNICÍPIO DE ITARANA
Estado do Espírito Santo
Poder Executivo

deste Registro de Preços e que não possam ser resolvidas por meios administrativos, com renúncia a qualquer outro, por mais privilegiado que seja.

14.2 - Assinam o presente instrumento acompanhado das testemunhas abaixo para que surta seus legais efeitos.

Itarana/ES, 19 de outubro de 2021.

MUNICÍPIO DE ITARANA/ES

Sr. Vander Patrício
Prefeito Municipal

FUNDO MUNICIPAL DE SAÚDE - ITARANA/ES

Sra. Vanessa Arrivabene
Secretária Municipal de Saúde

ÓRGÃO GERENCIADOR



Sra. Roselene Monteiro Zanetti
Secretária Municipal de Administração e Finanças - SEMAF

MARCELO MARQUES Assinado de forma digital por MARCELO
VIEIRA:83300090768 MARQUES VIEIRA:83300090768
Dados: 2021.10.15 17:04:59 -03'00'

COMPROMISSÁRIA

MMV PAPELARIA EIRELI
Sr. Marcelo Marques Vieira

Testemunhas:



ANEXO I - ATA DE REGISTRO DE PREÇOS Nº 096 /2021

Pregão Eletrônico Nº 030/2021

Empresa: MMV PAPELARIA EIRELI

CNPJ: 32.193.726/0001-84

GABINETE DO PREFEITO

Item	Ficha	Quant	Unidade	Especificação	Marca	Unitário	Valor Total
966	00004-10 01000000	40	FL	CARTOLINA BRANCA 150grs - 50x66	JANDAIA JANDAIA	0,51	20,40
993	00004-10 01000000	10	UN	FITA ADESIVA 19MM X 50M	EUROCEL EUROCEL	1,87	18,70
1007	00004-10 01000000	30	FL	FOLHA E.V.A COM GLITER PRETO Folha em eva 600x400x2mm, com glitter, lavável, atóxico totalmente anatômico	BRW BRW	4,26	127,80
1008	00004-10 01000000	30	UN	FOLHA E.V.A COM GLITER ROSA Folha em eva 600x400x2mm, com glitter, lavável, atóxico totalmente anatômico	BRW BRW	4,26	127,80
1009	00004-10 01000000	30	UN	FOLHA E.V.A COM GLITER VERDE Folha em eva 600x400x2mm, com glitter, lavável, atóxico totalmente anatômico	BRW BRW	4,26	127,80
1037	00004-10 01000000	2	PCT	PAPEL FOTOGRÁFICO A4 COM 210 X 297CM, 150G/M², PARA IMPRESSORA JATO DE TINTA. COM ALTO BRILHO, REALCE DE CORES E SUPERFICIE SUAVE. PACOTE COM 30 UNIDADES.	MASTERPRI NT MASTERPRI NT	12,51	25,02
1039	00004-10 01000000	15	UN	PASTA ARQUIVO MORTO EM POLIONDA 350 X 245 X 135MM COM CAMPO PARA ANOTAÇÕES, NA COR AZUL, CONTENDO IDENTIFICAÇÃO E MARCA DO FABRICANTE.	ALAPLAST ALAPLAST	6,02	90,30
1041	00004-10 01000000	5	UN	PASTA POLIONDA 3.5 CM COM ELASTICO	ALAPLAST ALAPLAST	4,35	21,75
1050	00004-10 01000000	1	UN	PISTOLA COLA QUENTE PEQUENA Pistola para cola de silicone pequena de 110 a 240 v, fio reforçado com plug elétrico especial. Aprovado pelo instituto inmetro.	VMP VMP	12,32	12,32
1069	00004-10 01000000	2	UN	CADERNO UNIVERSITÁRIO C/ 10 MATERIAS 200 folhas, capa dura	JANDAIA JANDAIA	9,67	19,34
1073	00004-10 01000000	3	PCT	ALFINETE MAPA COLORIDO Nº 13 CX C/50UN	BRW BRW	2,77	8,31
1078	00004-10 01000000	1	CX	GRAMPO 23/10 CROMADO CAIXA COM 5.000 GRAMPOS, CONTENDO MARCA DO FABRICANTE E IDENTIFICAÇÃO DO PRODUTO.	BRW BRW	15,00	15,00
1616	00004-10 01000000	3	UN	ESTILETE COM CABO EM PLÁSTICO RÍGIDO, LÂMINA DE AÇO CARBONO DE 18MM DE LARGURA. AVANÇO GRADUÁVEL COM TRAVE DE SEGURANÇA.	MASTERPRI NT MASTERPRI NT	1,09	3,27
1652	00004-10 01000000	15	CX	GRAMPO 26/6 TIPO COBREADO, PARA GRAMPEADOR, FABRICADO EM ARAME EM AÇO REVESTIDO RESISTENTE A OXIDAÇÃO, EMBALAGEM CAIXA COM 5000 GRAMPOS, CONTENDO MARCA DO FABRICANTE E IDENTIFICAÇÃO DO PRODUTO.	MASTERPRI NT MASTERPRI NT	4,60	69,00
1668	00004-10 01000000	1	CX	GRAMPO 23/8 GRAMPO 23/8 GALVANIZADO, EMBALAGEM CAIXA COM 5.000 GRAMPOS, CONTENDO MARCA DO FABRICANTE E IDENTIFICAÇÃO DO PRODUTO	BRW BRW	14,54	14,54
1707	00004-10 01000000	5	UN	PASTA COM ELÁSTICO medindo 33cm x 24cm, confeccionada em plástico transparente de boa qualidade.	ACP ACP	1,90	9,50
1724	00004-10 01000000	4	UN	PORTA TRECO divisórias porta canetas, clips e lembretes. De boa qualidade, transparente	WALEU WALEU	9,69	38,76
Total							749,61

18.04.1964

MUNICÍPIO DE ITARANA

Estado do Espírito Santo

Poder Executivo**SECRETARIA MUNICIPAL DE ADMINISTRACAO E FINANÇAS**

Item	Ficha	Quant	Unidade	Especificação	Marca	Unitário	Valor Total
905	00048-10 01000000	150	UN	PASTA ARQUIVO MORTO EM POLIONDA 350 X 245 X 135MM COM CAMPO PARA ANOTAÇÕES, NA COR AZUL, CONTENDO IDENTIFICAÇÃO E MARCA DO FABRICANTE.	ALAPLAST ALAPLAST	6,02	903,00
908	00048-10 01000000	10	UN	BORRACHA CAPA PROTETORA BORRACHA COM COMPOSIÇÃO ESPECIAL, EM TERMOPLÁSTICA LIVRE DE PVC, TAMANHO 4CM X 2CM, NA COR BRANCA, COM CAPA PROTETORA EM PLÁSTICO COM DESIGN DIFERENCIADO.	MASTERPRI NT MASTERPRI NT	0,56	5,60
909	00048-10 01000000	8	UN	CALCULADORA DE MESA 12 DÍGITOS, 4 OPERAÇÕES BÁSICAS, MEMÓRIA INDEPENDENTE, TECLA GT, RAIZ QUADRADA, INVERSOR DE SINAIS, SELETOR DECIMAL, FUNCIONA TANTO SOLAR QUANTO A BATERIA, METALIZADA, MARCADOR DE PONTO A CADA 3 DÍGITOS, ALIMENTAÇÃO: 1 BATERIA IR44 E SOLAR.	BRW BRW	21,42	171,36
914	00048-10 01000000	5	CX	COLCHETE Nº 09 COM CHAPA DE AÇO REVESTIDO, CX COM 72 UND.	CHAPARRA U CHAPARRA U	4,50	22,50
915	00048-10 01000000	5	CX	COLCHETE Nº 12 COM CHAPA DE AÇO REVESTIDO, CX COM 72 UND.	CHAPARRA U CHAPARRA U	6,38	31,90
916	00048-10 01000000	5	CX	COLCHETE Nº 15 COM CHAPA DE AÇO REVESTIDO, CX COM 72UND.	CHAPARRA U CHAPARRA U	10,13	50,65
918	00048-10 01000000	2	UN	ESTILETE COM CABO EM PLÁSTICO RÍGIDO, LÂMINA DE AÇO CARBONO DE 18MM DE LARGURA. AVANÇO GRADUÁVEL COM TRAVE DE SEGURANÇA.	MASTERPRI NT MASTERPRI NT	1,09	2,18
923	00048-10 01000000	10	UN	FITA CORRETIVA fita corretiva atóxica, dimensões de 4mm x 10m, na cor branca, com variação de +/- 1mm, para correção de escrita manual, máquina e impressos em geral,	LYKE LYKE	4,47	44,70
928	00048-10 01000000	15	CX	GRAMPO 26/6 TIPO COBREADO, PARA GRAMPEADOR, FABRICADO EM ARAME EM AÇO REVESTIDO RESISTENTE A OXIDAÇÃO, EMBALAGEM CAIXA COM 5000 GRAMPOS, CONTENDO MARCA DO FABRICANTE E IDENTIFICAÇÃO DO PRODUTO.	MASTERPRI NT MASTERPRI NT	4,60	69,00
930	00048-10 01000000	1	CX	PAPEL CARBONO DUPLA FACE A4, PARA ESCRITA MANUAL, NA COR PRETA, DIMENSÃO 215 X 315MM. EMBALAGEM: CAIXA COM 100 FOLHAS, COM DADOS DE IDENTIFICAÇÃO DO PRODUTO E MARCA DO FABRICANTE	GRAMPLINE GRAMPLINE	28,90	28,90
934	00048-10 01000000	30	UN	PASTA DOBRADA EM PAPEL CARTÃO DUPLEX PLASTIFICADO COM GRAMPO TRILHO METAL, NAS DIMENSÕES 335 X 230MM. CORES VARIADAS.	FRAMA FRAMA	2,00	60,00
940	00048-10 01000000	4	UN	TINTA PARA CARIMBO AUTOMÁTICO COR PRETA, COMPONENTES BASE D'ÁGUA, ASPECTO FÍSICO LÍQUIDO CONTENDO 28ML, APLICAÇÃO AUTOMÁTICO.	RADEX RADEX	4,42	17,68
946	00048-10 01000000	1	CX	CANETA ESFEROGRÁFICA CRISTAL PRETA ESCRITA MÉDIA NA COR PRETA, TAMPÃO VENTILADA, CORPO SEXTAVADO, TRANSPARENTE QUE PERMITA VER O NÍVEL DA TINTA, PONTA MÉDIA E ESFERA DE TUNGSTÊNIO. CAIXA COM 50 UNIDADES	COMPACTO R COMPACTO R	20,50	20,50
1602	00048-10 01000000	1	CX	CANETA ESFEROGRÁFICA CRISTAL VERMELHA PONTA ANTIRACHADURA, ESCRITA FINA E MACIA. CORPO	COMPACTO R	20,50	20,50

18-04-1964

MUNICÍPIO DE ITARANA

Estado do Espírito Santo

Poder Executivo

				SEXTAVADO, EVITA QUE ROLE NA MESA FACILMENTE. PAGA ARREDONDADA. PROPORCIONA ESCRITA SUAVE.	COMPACTO R		
						Total	1.448,47

SECR. MUN. DE TRANSPORTE, OBRAS E SERVICOS URBANOS

Item	Ficha	Quant	Unidade	Especificação	Marca	Unitário	Valor Total
766	00234-10 01000000	1	UN	CALCULADORA DE MESA 12 DÍGITOS, 4 OPERAÇÕES BÁSICAS, MEMÓRIA INDEPENDENTE, TECLA GT, RAIZ QUADRADA, INVERSOR DE SINAIS, SELETOR DECIMAL, FUNCIONA TANTO SOLAR QUANTO A BATERIA, METALIZADA, MARCADOR DE PONTO A CADA 3 DÍGITOS, ALIMENTAÇÃO: 1 BATERIA IR44 E SOLAR.	BRW BRW	21,42	21,42
774	00234-10 01000000	1	UN	ESTILETE COM CABO EM PLÁSTICO RÍGIDO, LÂMINA DE AÇO CARBONO DE 18MM DE LARGURA. AVANÇO GRADUÁVEL COM TRAVE DE SEGURANÇA.	MASTERPRI NT MASTERPRI NT	1,09	1,09
777	00234-10 01000000	2	UN	FITA CORRETIVA fita corretiva atóxica, dimensões de 4mm x 10m, na cor branca, com variação de +/- 1mm, para correção de escrita manual, máquina e impressos em geral,	LYKE LYKE	4,47	8,94
787	00234-10 01000000	10	UN	PASTA ARQUIVO MORTO EM POLIONDA 350 X 245 X 135MM COM CAMPO PARA ANOTAÇÕES, NA COR AZUL, CONTENDO IDENTIFICAÇÃO E MARCA DO FABRICANTE.	ALAPLAST ALAPLAST	6,02	60,20
788	00234-10 01000000	15	UN	PASTA COM ELÁSTICO medindo 33cm x 24cm, confeccionada em plástico transparente de boa qualidade.	ACP ACP	2,21	33,15
792	00234-10 01000000	2	UN	PORTA PAPEL EM ACRILICO. 3 BANDEJAS, COLORIDO. MEDINDO 37X26 CM	ACRINIL ACRINIL	55,44	110,88
794	00234-10 01000000	2	UN	TINTA PARA CARIMBO AUTOMATICO COR PRETA, COMPONENTES BASE DAGUA, ASPECTO FISICO LIQUIDO CONTENDO 28ML, APLICAÇÃO AUTOMATICO.	RADEX RADEX	4,42	8,84
1580	00234-10 01000000	4	BLC	BLOCO POST-IT 76MM X 102MM	MASTERPRI NT MASTERPRI NT	2,47	9,88
1630	00234-10 01000000	2	UN	FITA ADESIVA 19MM X 50M	EUROCEL EUROCEL	1,87	3,74
1650	00234-10 01000000	1	CX	GRAMPO 26/6 TIPO COBREADO, PARA GRAMPEADOR, FABRICADO EM ARAME EM AÇO REVESTIDO RESISTENTE A OXIDAÇÃO, EMBALAGEM CAIXA COM 5000 GRAMPOS, CONTENDO MARCA DO FABRICANTE E IDENTIFICAÇÃO DO PRODUTO.	MASTERPRI NT MASTERPRI NT	4,60	4,60
1659	00234-10 01000000	1	CX	GRAMPO GALVANIZADO 23/13 CAIXA COM 5000 UND.	BRW BRW	19,65	19,65
1665	00234-10 01000000	1	CX	GRAMPO 23/8 GRAMPO 23/8 GALVANIZADO, EMBALAGEM CAIXA COM 5.000 GRAMPOS, CONTENDO MARCA DO FABRICANTE E IDENTIFICAÇÃO DO PRODUTO	BRW BRW	14,54	14,54
1722	00234-10 01000000	1	UN	PORTA TRECO divisórias porta canetas, clips e lembretes. De boa qualidade, transparente	WALEU WALEU	9,69	9,69
						Total	306,62

SECRETARIA MUNICIPAL DE ASSISTENCIA SOCIAL

Item	Ficha	Quant	Unidade	Especificação	Marca	Unitário	Valor Total
1411	00136-10 01000000	2	UN	CADERNO PROTOCOLO CORRESPONDENCIA - 100 FLS	TAMOIO TAMOIO	7,65	15,30
1412	00136-10 01000000	3	UN	CALCULADORA DE MESA 12 DÍGITOS, 4 OPERAÇÕES BÁSICAS, MEMÓRIA INDEPENDENTE, TECLA GT, RAIZ QUADRADA, INVERSOR DE SINAIS, SELETOR DECIMAL, FUNCIONA TANTO SOLAR QUANTO A BATERIA,	BRW BRW	21,42	64,26

Rua Elias Estevão Colnago, 65 - Centro - Itarana/ES CEP:29620-000

18-04-1964

MUNICÍPIO DE ITARANA

Estado do Espírito Santo

Poder Executivo

				METALIZADA, MARCADOR DE PONTO A CADA 3 DÍGITOS, ALIMENTAÇÃO: 1 BATERIA IR44 E SOLAR.			
1423	00136-10 01000000	3	RL	FITA ADESIVA DUPLA FACE (FITA BANANA) COMPOSTO POR PAPEL SILICONADO, ESPUMA DE POLIETILENO E ADESIVO ACRÍLICO. ROLO MEDINDO 19 MM X 1,5M. IDEAL PARA FIXAÇÃO DE ESPELHOS, QUADROS, OBJETOS DE DECORAÇÃO ENTRE OUTROS	EUROCEL EUROCEL	5,63	16,89
1429	00136-10 01000000	1	PCT	PAPEL FOTOGRÁFICO A4 COM 210 X 297CM, 150G/M ² , PARA IMPRESSORA JATO DE TINTA. COM ALTO BRILHO, REALCE DE CORES E SUPERFÍCIE SUAVE. PACOTE COM 30 UNIDADES.	MASTERPRI NT MASTERPRI NT	12,51	12,51
1430	00136-10 01000000	1	PCT	PAPEL FOTOGRÁFICO ADESIVO BRANCO BRILHANTE A4 COM 135G SECAGEM AUTOMÁTICA, RESISTENTE À ÁGUA. COMPATÍVEL COM TODAS AS IMPRESSORAS JATO DE TINTA. IDEAL PARA IMPRIMIR IMAGENS EM ALTA RESOLUÇÃO. PACOTE: 20 FOLHAS.	MASTERPRI NT MASTERPRI NT	6,15	6,15
1432	00136-10 01000000	10	UN	PASTA ARQUIVO MORTO EM POLIONDA 350 X 245 X 135MM COM CAMPO PARA ANOTAÇÕES, NA COR AZUL, CONTENDO IDENTIFICAÇÃO E MARCA DO FABRICANTE.	ALAPLAST ALAPLAST	6,02	60,20
1435	00136-10 01000000	1	EMB	PRENDEDOR DE PAPEL 26MM CONTENDO 12 UNIDADES	BRW BRW	4,13	4,13
1586	00136-10 01000000	3	BLC	BLOCO POST-IT 76MM X 102MM	MASTERPRI NT MASTERPRI NT	2,47	7,41
1658	00136-10 01000000	1	CX	GRAMPO 26/6 TIPO COBREADO, PARA GRAMPEADOR, FABRICADO EM ARAME EM AÇO REVESTIDO RESISTENTE A OXIDAÇÃO, EMBALAGEM CAIXA COM 5000 GRAMPOS, CONTENDO MARCA DO FABRICANTE E IDENTIFICAÇÃO DO PRODUTO.	MASTERPRI NT MASTERPRI NT	4,60	4,60
1711	00136-10 01000000	6	UN	PASTA COM ELÁSTICO medindo 33cm x 24cm, confeccionada em plástico transparente de boa qualidade.	ACP ACP	1,90	11,40
1082	00148-13 11000000	1	UN	CADERNO PROTOCOLO CORRESPONDENCIA - 100 FLS	TAMOI TAMOI	7,65	7,65
1083	00148-13 11000000	1	UN	CALCULADORA DE MESA 12 DÍGITOS, 4 OPERAÇÕES BÁSICAS, MEMÓRIA INDEPENDENTE, TECLA GT, RAIZ QUADRADA, INVERSOR DE SINAIS, SELETOR DECIMAL, FUNCIONA TANTO SOLAR QUANTO A BATERIA, METALIZADA, MARCADOR DE PONTO A CADA 3 DÍGITOS, ALIMENTAÇÃO: 1 BATERIA IR44 E SOLAR.	BRW BRW	21,42	21,42
1092	00148-13 11000000	1	UN	RÉGUA 30 CM MATERIAL EM ACRILICO INCOLOR, GRADUADA EM 30CM, SUBDIVISÃO EM MM, COM NO MINIMO 0,30MM DE ESPESSURA E 35MM DE LARGURA.	WALEU WALEU	1,29	1,29
1582	00148-13 11000000	2	BLC	BLOCO POST-IT 76MM X 102MM	MASTERPRI NT MASTERPRI NT	2,47	4,94
1653	00148-13 11000000	1	CX	GRAMPO 26/6 TIPO COBREADO, PARA GRAMPEADOR, FABRICADO EM ARAME EM AÇO REVESTIDO RESISTENTE A OXIDAÇÃO, EMBALAGEM CAIXA COM 5000 GRAMPOS, CONTENDO MARCA DO FABRICANTE E IDENTIFICAÇÃO DO PRODUTO.	MASTERPRI NT MASTERPRI NT	4,60	4,60
1708	00148-13 11000000	6	UN	PASTA COM ELÁSTICO medindo 33cm x 24cm, confeccionada em plástico transparente de boa qualidade.	ACP ACP	1,90	11,40
1725	00148-13 11000000	1	UN	PORTA TRECO divisórias porta canetas, clips e lembretes. De boa qualidade, transparente	WALEU WALEU	9,69	9,69
1366	00160-10 01000000	2	CX	CANETA ESFEROGRÁFICA CRISTAL PRETA ESCRITA MEDIA NA COR PRETA, TAMPAS VENTILADAS, CORPO SEXTAVADO, TRANSPARENTE QUE PERMITA VER O	COMPACTO R COMPACTO	20,50	41,00

18-04-1964

MUNICÍPIO DE ITARANA

Estado do Espírito Santo

Poder Executivo

				NIVEL DA TINTA, PONTA MEDIA E ESFERA DE TUNGSTENIO. CAIXA COM 50 UNIDADES	R		
1384	00160-10 01000000	3	UN	FITA ADESIVA 19MM X 50M	EUROCEL EUROCEL	1,87	5,61
1391	00160-10 01000000	10	UN	PASTA POLIONDA C/ ELÁSTICO 3CM	POLIBRAS POLIBRAS	4,65	46,50
1392	00160-10 01000000	5	UN	PASTA POLIONDA 6 CM COM ELASTICO	POLIBRAS POLIBRAS	5,27	26,35
1585	00160-10 01000000	6	BLC	BLOCO POST-IT 76MM X 102MM	MASTERPRI NT MASTERPRI NT	2,47	14,82
1657	00160-10 01000000	3	CX	GRAMPO 26/6 TIPO COBREADO , PARA GRAMPEADOR, FABRICADO EM ARAME EM AÇO REVESTIDO RESISTENTE A OXIDAÇÃO. EMBALAGEM CAIXA COM 5000 GRAMPOS, CONTENDO MARCA DO FABRICANTE E IDENTIFICAÇÃO DO PRODUTO.	MASTERPRI NT MASTERPRI NT	4,60	13,80
1675	00160-10 01000000	2	UN	LIVRO ATA 100 FLS	SÃO DOMINGOS SÃO DOMINGOS	8,10	16,20
1726	00160-10 01000000	3	UN	PORTA TRECO divisórias porta canetas, clips e lembretes. De boa qualidade, transparente	WALEU WALEU	9,69	29,07
1159	00166-13 11000000	3	UN	CALCULADORA DE MESA 12 DÍGITOS, 4 OPERAÇÕES BÁSICAS, MEMÓRIA INDEPENDENTE, TECLA GT, RAIZ QUADRADA, INVERSOR DE SINAIS, SELETOR DECIMAL, FUNCIONA TANTO SOLAR QUANTO A BATERIA, METALIZADA, MARCADOR DE PONTO A CADA 3 DÍGITOS, ALIMENTAÇÃO: 1 BATERIA IR44 E SOLAR.	BRW BRW	21,42	64,26
1166	00166-13 11000000	100	FL	CARTOLINA BRANCA 150grs - 50x66	JANDAIA JANDAIA	0,51	51,00
1179	00166-13 11000000	10	UN	FITA ADESIVA 19MM X 50M	EUROCEL EUROCEL	1,87	18,70
1180	00166-13 11000000	15	RL	FITA ADESIVA DUPLA FACE (FITA BANANA) COMPOSTO POR PAPEL SILICONADO, ESPUMA DE POLIETILENO E ADESIVO ACRÍLICO, ROLO MEDINDO 19 MM X 1,5M, IDEAL PARA FIXAÇÃO DE ESPELHOS, QUADROS, OBJETOS DE DECORAÇÃO ENTRE OUTROS	EUROCEL EUROCEL	5,63	84,45
1197	00166-13 11000000	60	CX	LÁPIS COR AQUARELA C/ 12	LYKE LYKE	14,06	843,60
1198	00166-13 11000000	8	CX	LÁPIS PRETO 6B FORMATO SEXTAVADO, PRODUZIDO COM MADEIRA 100% REFLORESTADA, MADEIRA MACIA, DE BOA QUALIDADE, COM PONTA RESISTENTE. CAIXA COM 12 UNIDADES.	BRW BRW	7,85	62,80
1224	00166-13 11000000	8	PCT	PAPEL FOTOGRÁFICO A4 COM 210 X 297CM, 150G/M², PARA IMPRESSORA JATO DE TINTA. COM ALTO BRILHO, REALCE DE CORES E SUPERFÍCIE SUAVE. PACOTE COM 30 UNIDADES.	MASTERPRI NT MASTERPRI NT	15,00	120,00
1229	00166-13 11000000	10	UN	PASTA POLIONDA 6 CM COM ELASTICO	POLIBRAS POLIBRAS	5,27	52,70
1232	00166-13 11000000	60	UN	RÉGUA 30 CM MATERIAL EM ACRILICO INCOLOR, GRADUADA EM 30CM. SUBDIVISÃO EM MM, COM NO MINIMO 0,30MM DE ESPESSURA E 35MM DE LARGURA.	WALEU WALEU	1,29	77,40
1655	00166-13 11000000	10	CX	GRAMPO 26/6 TIPO COBREADO , PARA GRAMPEADOR, FABRICADO EM ARAME EM AÇO REVESTIDO RESISTENTE A OXIDAÇÃO. EMBALAGEM CAIXA COM 5000 GRAMPOS, CONTENDO MARCA DO FABRICANTE E IDENTIFICAÇÃO DO PRODUTO.	MASTERPRI NT MASTERPRI NT	4,60	46,00
1098	00177-13 11000000	3	BLC	BLOCO DESENHO A3 BRANCO GRAMATURA: 140 G/M² BLOCO COM 20 FOLHAS.	CREDEAL CREDEAL	6,26	18,78

18 - 04 - 1964

MUNICÍPIO DE ITARANA

Estado do Espírito Santo

Poder Executivo

1254	00185-13 90001000	2	UN	CALCULADORA DE MESA 12 DÍGITOS, 4 OPERAÇÕES BÁSICAS, MEMÓRIA INDEPENDENTE, TECLA GT, RAIZ QUADRADA, INVERSOR DE SINAIS, SELETOR DECIMAL, FUNCIONA TANTO SOLAR QUANTO A BATERIA, METALIZADA, MARCADOR DE PONTO A CADA 3 DÍGITOS, ALIMENTAÇÃO: 1 BATERIA IR44 E SOLAR.	BRW BRW	21,42	42,84
1264	00185-13 90001000	20	FL	CARTOLINA BRANCA 150grs - 50x66	JANDAIA JANDAIA	0,51	10,20
1280	00185-13 90001000	5	RL	FITA ADESIVA DUPLA FACE (FITA BANANA) COMPOSTO POR PAPEL SILICONADO, ESPUMA DE POLIETILENO E ADESIVO ACRÍLICO, ROLO MEDINDO 19 MM X 1,5M, IDEAL PARA FIXAÇÃO DE ESPELHOS, QUADROS, OBJETOS DE DECORAÇÃO ENTRE OUTROS	EUROCEL EUROCEL	5,63	28,15
1282	00185-13 90001000	7	UN	FITA ADESIVA 19MM X 50M	EUROCEL EUROCEL	1,87	13,09
1295	00185-13 90001000	10	CX	LÁPIS COR AQUARELA C/ 12	LYKE LYKE	14,06	140,60
1318	00185-13 90001000	5	PCT	PAPEL FOTOGRAFICO ADESIVO BRANCO BRILHANTE A4 COM 135G SECAGEM AUTOMÁTICA, RESISTENTE À ÁGUA. COMPATÍVEL COM TODAS AS IMPRESSORAS JATO DE TINTA. IDEAL PARA IMPRIMIR IMAGENS EM ALTA RESOLUÇÃO. PACOTE: 20 FOLHAS.	MASTERPRI NT MASTERPRI NT	6,15	30,75
1320	00185-13 90001000	5	UN	PASTA POLIONDA 6 CM COM ELASTICO	POLIBRAS POLIBRAS	5,27	26,35
1321	00185-13 90001000	10	UN	PASTA CATALOGO C/ 50 Pasta catalogo c/ 50 tamanhos 243 x 330mm formato ofício com bolso e com Visor 04 colchetes e 50 envelopes de boa qualidade.	ACP ACP	12,90	129,00
1322	00185-13 90001000	3	UN	PASTA C/ TRILHO PLÁSTICA TRANSPARENTE DUPLEX COM TRILHO, FORMATO 34 CM X 24CM	PLASCONY PLASCONY	2,21	6,63
1328	00185-13 90001000	5	UN	PISTOLA COLA QUENTE PEQUENA Pistola para cola de silicone pequena de 110 a 240 v, fio reforçado com plug elétrico especial. Aprovado pelo instituto inmetro.	VMP VMP	12,32	61,60
1333	00185-13 90001000	1	EMB	PRENDEDOR DE PAPEL 26MM CONTENDO 12 UNIDADES	BRW BRW	4,13	4,13
1339	00185-13 90001000	5	CX	TINTA GUACHE COMPOSIÇÃO RESINA VINÍCULA/ÁGUA/PIGMENTO/CARGAS E CONSERVANTE, APLICAÇÃO PINTURA A PINCEL EM PAPEL/CARTÃO E CARTOLINA, CARACTERÍSTICAS ADICIONAIS: ATÓXICA, SOLÚVEL EM ÁGUA, CORES MISCÍVEIS ENTRE SI, POTE DE 15 ML COM 12 CORES SORTIDAS.	RADEX RADEX	5,90	29,50
1438	00185-13 90001000	5	UN	FITA ADESIVA COLORIDA (AMARELO) 12MM X 10M	EUROCEL EUROCEL	0,49	2,45
1439	00185-13 90001000	5	UN	FITA ADESIVA COLORIDA (AZUL) 12MM X 10M	EUROCEL EUROCEL	0,49	2,45
1440	00185-13 90001000	5	UN	FITA ADESIVA COLORIDA (BRANCO) 12MM X 10M	EUROCEL EUROCEL	0,49	2,45
1443	00185-13 90001000	5	UN	FITA ADESIVA COLORIDA (PRETO) 12MM X 10M	EUROCEL EUROCEL	0,49	2,45
1444	00185-13 90001000	5	UN	FITA ADESIVA COLORIDA (ROSA) 12MM X 10M	BRW BRW	0,49	2,45
1445	00185-13 90001000	5	UN	FITA ADESIVA COLORIDA (VERDE) 12MM X 10M	EUROCEL EUROCEL	0,49	2,45
1448	00185-13 90001000	5	UN	FITA ADESIVA COLORIDA (VERMELHO) 12MM X 10M	EUROCEL EUROCEL	0,49	2,45
1584	00185-13 90001000	30	BLC	BLOCO POST-IT 76MM X 102MM	MASTERPRI NT MASTERPRI NT	2,47	74,10

18-04-1964

MUNICÍPIO DE ITARANA

Estado do Espírito Santo

Poder Executivo

1103	00177-13 11000000	2	UN	CALCULADORA DE MESA 12 DÍGITOS, 4 OPERAÇÕES BÁSICAS, MEMÓRIA INDEPENDENTE, TECLA GT, RAIZ QUADRADA, INVERSOR DE SINAIS, SELETOR DECIMAL, FUNCIONA TANTO SOLAR QUANTO A BATERIA, METALIZADA, MARCADOR DE PONTO A CADA 3	BRW BRW	21,42	42,84
1117	00177-13 11000000	5	UN	FITA ADESIVA 19MM X 50M	EUROCEL EUROCEL	1,87	9,35
1124	00177-13 11000000	2	PCT	PAPEL FOTOGRAFICO ADESIVO BRANCO BRILHANTE A4 COM 135G SECAGEM AUTOMÁTICA, RESISTENTE À ÁGUA. COMPATÍVEL COM TODAS AS IMPRESSORAS JATO DE TINTA. IDEAL PARA IMPRIMIR IMAGENS EM ALTA RESOLUÇÃO. PACOTE: 20 FOLHAS.	MASTERPRI NT MASTERPRI NT	6,15	12,30
1126	00177-13 11000000	5	UN	PASTA POLIONDA 6 CM COM ELASTICO	POLIBRAS POLIBRAS	5,27	26,35
1127	00177-13 11000000	10	UN	PASTA ARQUIVO MORTO EM POLIONDA 350 X 245 X 135MM COM CAMPO PARA ANOTAÇÕES, NA COR AZUL, CONTENDO IDENTIFICAÇÃO E MARCA DO FABRICANTE.	ALAPLAST ALAPLAST	6,02	60,20
1128	00177-13 11000000	4	UN	PASTA CATALOGO C/ 50 Pasta catalogo c/ 50 tamanhos 243 x 330mm formato officio com bolso e com Visor 04 colchetes e 50 envelopes de boa qualidade.	ACP ACP	12,90	51,60
1129	00177-13 11000000	2	UN	PASTA C/ TRILHO PLÁSTICA TRANSPARENTE DUPLEX COM TRILHO, FORMATO 34 CM X 24CM	PLASCONY PLASCONY	2,21	4,42
1134	00177-13 11000000	1	CX	PINCEL PARA QUADRO BRANCO (AZUL) CAIXA COM 12 UNIDADES	NOX NOX	21,08	21,08
1135	00177-13 11000000	1	CX	PINCEL PARA QUADRO BRANCO (PRETO) CAIXA COM 12 UNIDADES	NOX NOX	21,08	21,08
1137	00177-13 11000000	2	UN	PISTOLA COLA QUENTE PEQUENA Pistola para cola de silicone pequena de 110 a 240 v, fio reforçado com plug elétrico especial. Aprovado pelo instituto inmetro.	VMP VMP	12,32	24,64
1141	00177-13 11000000	2	EMB	PRENDEDOR DE PAPEL 26MM CONTENDO 12 UNIDADES.	BRW BRW	4,13	8,26
1437	00177-13 11000000	3	UN	FITA ADESIVA COLORIDA (AMARELO) 12MM X 10M	EUROCEL EUROCEL	0,49	1,47
1441	00177-13 11000000	3	UN	FITA ADESIVA COLORIDA (BRANCO) 12MM X 10M	EUROCEL EUROCEL	0,49	1,47
1442	00177-13 11000000	3	UN	FITA ADESIVA COLORIDA (PRETO) 12MM X 10M	EUROCEL EUROCEL	0,49	1,47
1446	00177-13 11000000	3	UN	FITA ADESIVA COLORIDA (VERDE) 12MM X 10M	EUROCEL EUROCEL	0,49	1,47
1447	00177-13 11000000	3	UN	FITA ADESIVA COLORIDA (VERMELHO) 12MM X 10M	EUROCEL EUROCEL	0,49	1,47
1583	00177-13 11000000	10	BLC	BLOCO POST-IT 76MM X 102MM	MASTERPRI NT MASTERPRI NT	2,47	24,70
1654	00177-13 11000000	4	CX	GRAMPO 26/6 TIPO COBREADO, PARA GRAMPEADOR, FABRICADO EM ARAME EM AÇO REVESTIDO RESISTENTE A OXIDAÇÃO, EMBALAGEM CAIXA COM 5000 GRAMPOS, CONTENDO MARCA DO FABRICANTE E IDENTIFICAÇÃO DO PRODUTO.	MASTERPRI NT MASTERPRI NT	4,60	18,40
1709	00177-13 11000000	10	UN	PASTA COM ELÁSTICO medindo 33cm x 24cm, confeccionada em plástico transparente de boa qualidade.	ACP ACP	1,90	19,00
1236	00185-13 90001000	4	KG	ARGILA ESCOLAR PARA MODELAGEM - 1 KG - BRANCO	REZENDE REZENDE	5,90	23,60
1238	00185-13 90001000	2	KG	ARGILA ESCOLAR PARA MODELAGEM - 1 KG - VERMELHO	REZENDE REZENDE	5,90	11,80
1249	00185-13 90001000	10	BLC	BLOCO DESENHO A3 BRANCO GRAMATURA: 140 G/M² BLOCO COM 20 FOLHAS.	CREDEAL CREDEAL	6,26	62,60

18-04-1964

MUNICÍPIO DE ITARANA

Estado do Espírito Santo

Poder Executivo

1656	00185-13 90001000	3	CX	GRAMPO 26/6 TIPO COBREADO , PARA GRAMPEADOR, FABRICADO EM ARAME EM AÇO REVESTIDO RESISTENTE A OXIDAÇÃO, EMBALAGEM CAIXA COM 5000 GRAMPOS, CONTENDO MARCA DO FABRICANTE E IDENTIFICAÇÃO DO PRODUTO.	MASTERP R N T MASTERP R N T	4,60	13,80	
1710	00185-13 90001000	15	UN	PASTA COM ELÁSTICO medindo 33cm x 24cm, confeccionada em plástico transparente de boa qualidade.	ACP ACP	1,90	28,50	
1346	00212-13 90001000	1	CX	CANETA ESFEROGRAFICA CRISTAL PRETA ESCRITA MEDIA NA COR PRETA , TAMPA VENTILADA, CORPO SEXTAVADO, TRANSPARENTE QUE PERMITA VER O NIVEL DA TINTA, PONTA MEDIA E ESFERA DE TUNGSTENIO. CAIXA COM 50 UNIDADES	COMPACTO R COMPACTO R	20,50	20,50	
1348	00212-13 90001000	1	RL	FITA ADESIVA DUPLA FACE (FITA BANANA) COMPOSTO POR PAPEL SILICONADO, ESPUMA DE POLIETILENO E ADESIVO ACRÍLICO, ROLO MEDINDO 19 MM X 1,5M, IDEAL PARA FIXAÇÃO DE ESPELHOS, QUADROS, OBJETOS DE DECORAÇÃO ENTRE OUTROS	EUROCEL EUROCEL	5,63	5,63	
1357	00212-13 90001000	3	UN	RÉGUA 30 CM MATERIAL EM ACRILICO INCOLOR, GRADUADA EM 30CM, SUBDIVISÃO EM MM, COM NO MINIMO 0,30MM DE ESPESSURA E 35MM DE LARGURA.	WALEU WALEU	1,29	3,87	
Total								3.032,84

SECRETARIA MUNICIPAL DE EDUCACAO

Item	Ficha	Quant	Unidade	Especificação	Marca	Unitário	Valor Total
578	00317-11 11000000	20	UN	BANDEJA DUPLA EM ACRILICO P/ PAPEL COM 2 ANDARES E COM MECANISMO MOVEL PARA ERGUER/ABRIR OS ANDARES NA COR TRANSPARENTE.	WALEU WALEU	31,96	639,20
585	00317-11 11000000	35	UN	CALCULADORA DE MESA 12 DÍGITOS, 4 OPERAÇÕES BÁSICAS, MEMÓRIA INDEPENDENTE, TECLA GT, RAIZ QUADRADA, INVERSOR DE SINAIS, SELETOR DECIMAL, FUNCIONA TANTO SOLAR QUANTO A BATERIA, METALIZADA, MARCADOR DE PONTO A CADA 3 DÍGITOS, ALIMENTAÇÃO: 1 BATERIA IR44 E SOLAR.	BRW BRW	21,42	749,70
586	00317-11 11000000	15	CX	CANETA ESFEROGRAFICA CRISTAL PRETA ESCRITA MEDIA NA COR PRETA , TAMPA VENTILADA, CORPO SEXTAVADO, TRANSPARENTE QUE PERMITA VER O NIVEL DA TINTA, PONTA MEDIA E ESFERA DE TUNGSTENIO. CAIXA COM 50 UNIDADES	COMPACTO R COMPACTO R	20,50	307,50
590	00317-11 11000000	200	FL	CARTOLINA BRANCA 150grs - 50x66	JANDAIA JANDAIA	0,51	102,00
602	00317-11 11000000	10	CX	CLIP Nº 10 NIQUELADO OU CROMADO, DE BOA QUALIDADE, RESISTENTE, PRODUZIDO COM ARAME DE AÇO COM TRATAMENTO ANTIFERRUGEM, CX C/ 500G. MARCAS DE REFERÊNCIA: ACC, CHAPARRAU, BACCHI.	CLIPS TOP CLIPS TOP	14,26	142,60
607	00317-11 11000000	10	CX	COLCHETE Nº 09 COM CHAPA DE AÇO REVESTIDO, CX COM 72 UND.	CHAPARRA U CHAPARRA U	4,50	45,00
608	00317-11 11000000	10	CX	COLCHETE Nº 12 COM CHAPA DE AÇO REVESTIDO, CX COM 72 UND.	CHAPARRA U CHAPARRA U	6,38	63,80
609	00317-11 11000000	3	PCT	ELÁSTICO DE BORRACHA LÁTEX N.º 18 (BORRACHA DINHEIRO) PACOTE DE CONTENDO 1KG.	MAMUTH MAMUTH	17,80	53,40
621	00317-11 11000000	20	UN	FITA ADESIVA 19MM X 50M	EUROCEL EUROCEL	1,87	37,40
632	00317-11 11000000	200	FL	FOLHA E.V.A COM GLITER PRETO Folha em eva 600x400x2mm, com gliter, lavável, atóxico totalmente anatômico	BRW/BRW	4,26	852,00

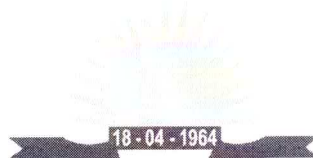
**MUNICÍPIO DE ITARANA**

Estado do Espírito Santo

Poder Executivo

633	00317-11 11000000	200	UN	FOLHA E.V.A COM GLITER ROSA Folha em eva 600x400x2mm, com glitter, lavável, atóxico totalmente anatômico	BRW BRW	4,26	852,00
634	00317-11 11000000	200	UN	FOLHA E.V.A COM GLITER VERDE Folha em eva 600x400x2mm, com glitter, lavável, atóxico totalmente anatômico	BRW BRW	4,26	852,00
646	00317-11 11000000	20	UN	LIVRO ATA 100 FLS	SÃO DOMINGOS SÃO DOMINGOS	8,10	162,00
658	00317-11 11000000	30	PCT	PAPEL FOTOGRÁFICO A4 COM 210 X 297CM, 150G/M ² , PARA IMPRESSORA JATO DE TINTA. COM ALTO BRILHO, REALCE DE CORES E SUPERFÍCIE SUAVE. PACOTE COM 30 UNIDADES.	MASTERPRI NT MASTERPRI NT	12,51	375,30
661	00317-11 11000000	100	UN	PASTA ARQUIVO MORTO EM POLIONDA 350 X 245 X 135MM COM CAMPO PARA ANOTAÇÕES, NA COR AZUL, CONTENDO IDENTIFICAÇÃO E MARCA DO FABRICANTE.	ALAPLAST ALAPLAST	6,02	602,00
664	00317-11 11000000	4	CX	PASTA SUSPensa CX. 50 UNID. Pasta suspensa kraft 170g, para arquivamento com haste plástica e visor, tamanho aproximado 36x24cm. caixa com 50 unidades.	POLYCART POLYCART	72,50	290,00
666	00317-11 11000000	50	UN	PASTA POLIONDA 3.5 CM COM ELASTICO	ALAPLAST ALAPLAST	4,35	217,50
676	00317-11 11000000	5	CX	PINCEL ATOMICO PRETO CX COM 12 UND Pincel atômico preto ponta de feltro, tinta a base de álcool, espessura da escrita 2mm, 45mm e 8mm, recarregável com tinta, caixa com 12 unidades	MASTER MASTER	19,88	99,40
677	00317-11 11000000	5	CX	PINCEL ATOMICO VERDE CX COM 12 UND Pincel atômico verde ponta de feltro, tinta a base de álcool, espessura da escrita 2mm, 45mm e 8mm, recarregável com tinta, caixa com 12 unidades	MASTER MASTER	19,88	99,40
678	00317-11 11000000	5	CX	PINCEL ATOMICO VERMELHO CX COM 12 UND Pincel atômico, vermelho, ponta de feltro, tinta a base de álcool, espessura da escrita 2mm, 45mm e 8mm, recarregável com tinta, caixa com 12 unidades	MASTER MASTER	19,88	99,40
679	00317-11 11000000	25	CX	PINCEL PARA QUADRO BRANCO (AZUL) CAIXA COM 12 UNIDADES	NOX NOX	21,08	527,00
680	00317-11 11000000	20	CX	PINCEL PARA QUADRO BRANCO (PRETO) CAIXA COM 12 UNIDADES	NOX NOX	21,08	421,60
683	00317-11 11000000	20	UN	PISTOLA COLA QUENTE PEQUENA Pistola para cola de silicone pequena de 110 a 240 v, fio reforçado com plug elétrico especial. Aprovado pelo instituto inmetro.	VMP VMP	12,32	246,40
684	00317-11 11000000	20	UN	PORTA TRECO divisórias porta canetas, clips e lembretes. De boa qualidade, transparente	WALEU WALEU	9,69	193,80
720	00317-11 11000000	30	UN	FITA ADESIVA COLORIDA (AMARELO) 12MM X 10M	EUROCEL EUROCEL	0,49	14,70
724	00317-11 11000000	30	UN	FITA ADESIVA COLORIDA (AZUL) 12MM X 10M	EUROCEL EUROCEL	0,49	14,70
728	00317-11 11000000	30	UN	FITA ADESIVA COLORIDA (BRANCO) 12MM X 10M	EUROCEL EUROCEL	0,49	14,70
732	00317-11 11000000	30	UN	FITA ADESIVA COLORIDA (PRETO) 12MM X 10M	EUROCEL EUROCEL	0,49	14,70
736	00317-11 11000000	30	UN	FITA ADESIVA COLORIDA (VERDE) 12MM X 10M	EUROCEL EUROCEL	0,49	14,70
740	00317-11 11000000	30	UN	FITA ADESIVA COLORIDA (VERMELHO) 12MM X 10M	EUROCEL EUROCEL	0,49	14,70
748	00317-11 11000000	10	CX	GRAMPO 23/10 CROMADO CAIXA COM 5.000 GRAMPOS, CONTENDO MARCA DO FABRICANTE E IDENTIFICAÇÃO DO PRODUTO.	BRW BRW	15,00	150,00
752	00317-11 11000000	10	CX	GRAMPO 23/8 GRAMPO 23/8 GALVANIZADO, EMBALAGEM CAIXA COM 5.000 GRAMPOS, CONTENDO	BRW BRW	14,54	145,40

**MUNICÍPIO DE ITARANA**

Estado do Espírito Santo

Poder Executivo

				MARCA DO FABRICANTE E IDENTIFICAÇÃO DO PRODUTO			
761	00317-11 11000000	5	EMB	PRENDEDOR DE PAPEL 26MM COM 24 UNIDADES	BRW BRW	8,27	41,35
1575	00317-11 11000000	30	BLC	BLOCO POST-IT 76MM X 102MM	MASTERPRI NT MASTERPRI NT	2,47	74,10
1588	00317-11 11000000	40	UN	BORRACHA CAPA PROTETORA BORRACHA COM COMPOSIÇÃO ESPECIAL , EM TERMOPLÁSTICA LIVRE DE PVC, TAMANHO 4CM X 2CM, NA COR BRANCA, COM CAPA PROTETORA EM PLÁSTICO COM DESIGN DIFERENCIADO.	MASTERPRI NT MASTERPRI NT	0,56	22,40
1601	00317-11 11000000	10	CX	CANETA ESFEROGRAFICA CRISTAL VERMELHA PONTA ANTIRACHADURA, ESCRITA FINA E MACIA. CORPO SEXTAVADO, EVITA QUE ROLE NA MESA FACILMENTE. PAGA ARREDONDADA. PROPORCIONA ESCRITA SUAVE.	COMPACTO R COMPACTO R	20,50	205,00
1628	00317-11 11000000	30	UN	FITA CORRETIVA fita corretiva atóxica, dimensões de 4mm x 10m, na cor branca, com variação de +/- 1mm, para correção de escrita manual, máquina e impressos em geral,	LYKE LYKE	4,47	134,10
1649	00317-11 11000000	5	CX	GRAMPO 26/6 TIPO COBREADO , PARA GRAMPEADOR, FABRICADO EM ARAME EM AÇO REVESTIDO RESISTENTE A OXIDAÇÃO, EMBALAGEM CAIXA COM 5000 GRAMPOS, CONTENDO MARCA DO FABRICANTE E IDENTIFICAÇÃO DO PRODUTO.	MASTERPRI NT MASTERPRI NT	4,60	23,00
1664	00317-11 11000000	10	CX	GRAMPO 23/8 GRAMPO 23/8 GALVANIZADO, EMBALAGEM CAIXA COM 5.000 GRAMPOS, CONTENDO MARCA DO FABRICANTE E IDENTIFICAÇÃO DO PRODUTO	BRW BRW	14,54	145,40
1706	00317-11 11000000	100	UN	PASTA COM ELÁSTICO medindo 33cm x 24cm, confeccionada em plástico transparente de boa qualidade.	ACP ACP	1,90	190,00
1750	00317-11 11000000	4	EMB	PRENDEDOR DE PAPEL 26MM COM 24 UNIDADES	BRW BRW	8,27	33,08
208	00346-11 11000000	20	UN	CADERNO UNIVERSITÁRIO C/ 10 MATERIAS 200 folhas, capa dura	JANDAIA JANDAIA	9,67	193,40
212	00346-11 11000000	30	UN	CALCULADORA DE MESA 12 DÍGITOS, 4 OPERAÇÕES BÁSICAS, MEMÓRIA INDEPENDENTE, TECLA GT, RAIZ QUADRADA, INVERSOR DE SINAIS, SELETOR DECIMAL, FUNCIONA TANTO SOLAR QUANTO A BATERIA, METALIZADA, MARCADOR DE PONTO A CADA 3 DÍGITOS, ALIMENTAÇÃO: 1 BATERIA IR44 E SOLAR.	BRW BRW	21,42	642,60
213	00346-11 11000000	20	CX	CANETA ESFEROGRAFICA CRISTAL PRETA ESCRITA MEDIA NA COR PRETA , TAMP A VENTILADA, CORPO SEXTAVADO, TRANSPARENTE QUE PERMITA VER O NIVEL DA TINTA, PONTA MEDIA E ESFERA DE TUNGSTENIO. CAIXA COM 50 UNIDADES	COMPACTO R COMPACTO R	20,50	410,00
218	00346-11 11000000	200	FL	CARTOLINA BRANCA 150grs - 50x66	JANDAIA JANDAIA	0,51	102,00
231	00346-11 11000000	10	CX	CLIP Nº 10 NIQUELADO OU CROMADO, DE BOA QUALIDADE, RESISTENTE, PRODUZIDO COM ARAME DE AÇO COM TRATAMENTO ANTIFERRUGEM, CX C/ 500G. MARCAS DE REFERÊNCIA: ACC, CHAPARRAU, BACCHI.	CLIPS TOP CLIPS TOP	14,26	142,60
241	00346-11 11000000	2	PCT	ELÁSTICO DE BORRACHA LÁTEX N.º 18 (BORRACHA DINHEIRO) PACOTE DE CONTENDO 1KG.	MAMUTH MAMUTH	17,80	35,60
260	00346-11 11000000	30	UN	FITA ADESIVA 19MM X 50M	EUROCEL EUROCEL	1,87	56,10
278	00346-11 11000000	200	FL	FOLHA E.V.A COM GLITER PRETO Folha em eva 600x400x2mm, com gliter, lavável, atóxico totalmente anatômico	BRW BRW	4,26	852,00
279	00346-11 11000000	200	UN	FOLHA E.V.A COM GLITER ROSA Folha em eva 600x400x2mm, com gliter, lavável, atóxico totalmente anatômico	BRW BRW	4,26	852,00

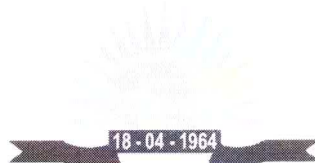
**MUNICÍPIO DE ITARANA**

Estado do Espírito Santo

Poder Executivo

280	00346-11 11000000	200	UN	FOLHA E.V.A COM GLITER VERDE Folha em eva 600x400x2mm, com glitter, lavável, atóxico totalmente anatômico	BRW BRW	4,26	852,00
298	00346-11 11000000	30	UN	LIVRO ATA 100 FLS	SÃO DOMINGOS SÃO DOMINGOS	8,10	243,00
324	00346-11 11000000	30	PCT	PAPEL FOTOGRÁFICO A4 COM 210 X 297CM, 150G/M ² , PARA IMPRESSORA JATO DE TINTA. COM ALTO BRILHO, REALCE DE CORES E SUPERFÍCIE SUAVE. PACOTE COM 30 UNIDADES.	MASTERPRI NT MASTERPRI NT	12,51	375,30
335	00346-11 11000000	50	UN	PASTA ARQUIVO MORTO EM POLIONDA 350 X 245 X 135MM COM CAMPO PARA ANOTAÇÕES, NA COR AZUL, CONTENDO IDENTIFICAÇÃO E MARCA DO FABRICANTE.	ALAPLAST ALAPLAST	6,02	301,00
338	00346-11 11000000	30	UN	PASTA CATALOGO C/ 50 Pasta catalogo c/ 50 tamanhos 243 x 330mm formato ofício com bolso e com Visor 04 colchetes e 50 envelopes de boa qualidade.	ACP ACP	12,90	387,00
340	00346-11 11000000	60	UN	PASTA POLIONDA 3.5 CM COM ELASTICO	ALAPLAST ALAPLAST	4,35	261,00
348	00346-11 11000000	7	CX	PINCEL ATOMICO PRETO CX COM 12 UND Pincel atômico preto ponta de feltro, tinta a base de álcool, espessura da escrita 2mm, 45mm e 8mm, recarregável com tinta, caixa com 12 unidades	MASTER MASTER	19,88	139,16
349	00346-11 11000000	3	CX	PINCEL ATOMICO VERDE CX COM 12 UND Pincel atômico verde ponta de feltro, tinta a base de álcool, espessura da escrita 2mm, 45mm e 8mm, recarregável com tinta, caixa com 12 unidades	MASTER MASTER	19,88	59,64
350	00346-11 11000000	5	CX	PINCEL ATOMICO VERMELHO CX COM 12 UND Pincel atômico, vermelho, ponta de feltro, tinta a base de álcool, espessura da escrita 2mm, 45mm e 8mm, recarregável com tinta, caixa com 12 unidades	MASTER MASTER	19,88	99,40
355	00346-11 11000000	50	CX	PINCEL PARA QUADRO BRANCO (AZUL) CAIXA COM 12 UNIDADES	NOX NOX	21,08	1.054,00
356	00346-11 11000000	50	CX	PINCEL PARA QUADRO BRANCO (PRETO) CAIXA COM 12 UNIDADES	NOX NOX	21,08	1.054,00
359	00346-11 11000000	50	UN	PISTOLA COLA QUENTE PEQUENA Pistola para cola de silicone pequena de 110 a 240 v, fio reforçado com plug elétrico especial. Aprovado pelo instituto inmetro.	VMP VMP	12,32	616,00
366	00346-11 11000000	80	UN	RÉGUA 30 CM MATERIAL EM ACRILICO INCOLOR, GRADUADA EM 30CM, SUBDIVISÃO EM MM, COM NO MINIMO 0,30MM DE ESPESSURA E 35MM DE LARGURA.	WALEU WALEU	1,29	103,20
367	00346-11 11000000	30	UN	RÉGUA TRANSPARENTE 50 CM MATERIAL EM ACRILICO INCOLOR, GRADUADA EM 50CM	WALEU WALEU	2,50	75,00
721	00346-11 11000000	40	UN	FITA ADESIVA COLORIDA (AMARELO) 12MM X 10M	EUROCEL EUROCEL	0,49	19,60
725	00346-11 11000000	40	UN	FITA ADESIVA COLORIDA (AZUL) 12MM X 10M	EUROCEL EUROCEL	0,49	19,60
729	00346-11 11000000	40	UN	FITA ADESIVA COLORIDA (BRANCO) 12MM X 10M	EUROCEL EUROCEL	0,49	19,60
733	00346-11 11000000	40	UN	FITA ADESIVA COLORIDA (PRETO) 12MM X 10M	EUROCEL EUROCEL	0,49	19,60
737	00346-11 11000000	40	UN	FITA ADESIVA COLORIDA (VERDE) 12MM X 10M	EUROCEL EUROCEL	0,49	19,60
741	00346-11 11000000	40	UN	FITA ADESIVA COLORIDA (VERMELHO) 12MM X 10M	EUROCEL EUROCEL	0,49	19,60
749	00346-11 11000000	15	CX	GRAMPO 23/10 CROMADO CAIXA COM 5.000 GRAMPOS, CONTENDO MARCA DO FABRICANTE E IDENTIFICAÇÃO DO PRODUTO.	BRW BRW	15,00	225,00
753	00346-11 11000000	6	CX	GRAMPO 23/8 GRAMPO 23/8 GALVANIZADO, EMBALAGEM CAIXA COM 5.000 GRAMPOS, CONTENDO	BRW BRW	14,54	87,24

18-04-1964

MUNICÍPIO DE ITARANA

Estado do Espírito Santo

Poder Executivo

				MARCA DO FABRICANTE E IDENTIFICAÇÃO DO PRODUTO			
1572	00346-11 11000000	25	BLC	BLOCO POST-IT 76MM X 102MM	MASTERPRI NT MASTERPRI NT	2,47	61,75
1599	00346-11 11000000	10	CX	CANETA ESFEROGRAFICA CRISTAL VERMELHA PONTA ANTIRACHADURA, ESCRITA FINA E MACIA. CORPO SEXTAVADO, EVITA QUE ROLE NA MESA FACILMENTE. PAGA ARREDONDADA. PROPORCIONA ESCRITA SUAVE.	COMPACTO R COMPACTO R	20,50	205,00
1626	00346-11 11000000	25	UN	FITA CORRETIVA fita corretiva atóxica, dimensões de 4mm x 10m, na cor branca, com variação de +/- 1mm, para correção de escrita manual, máquina e impressos em geral,	LYKE LYKE	4,47	111,75
1647	00346-11 11000000	10	CX	GRAMPO 26/6 TIPO COBREDO, PARA GRAMPEADOR, FABRICADO EM ARAME EM AÇO REVESTIDO RESISTENTE A OXIDAÇÃO, EMBALAGEM CAIXA COM 5000 GRAMPOS, CONTENDO MARCA DO FABRICANTE E IDENTIFICAÇÃO DO PRODUTO.	MASTERPRI NT MASTERPRI NT	4,60	46,00
1662	00346-11 11000000	6	CX	GRAMPO 23/8 GRAMPO 23/8 GALVANIZADO, EMBALAGEM CAIXA COM 5.000 GRAMPOS, CONTENDO MARCA DO FABRICANTE E IDENTIFICAÇÃO DO PRODUTO	BRW BRW	14,54	87,24
1704	00346-11 11000000	20	UN	PASTA COM ELÁSTICO medindo 33cm x 24cm, confeccionada em plástico transparente de boa qualidade.	ACP ACP	1,90	38,00
406	00378-11 11000000	10	CX	CANETA ESFEROGRAFICA CRISTAL PRETA ESCRITA MEDIA NA COR PRETA, TAMPA VENTILADA, CORPO SEXTAVADO, TRANSPARENTE QUE PERMITA VER O NIVEL DA TINTA, PONTA MEDIA E ESFERA DE TUNGSTENIO. CAIXA COM 50 UNIDADES	COMPACTO R COMPACTO R	20,50	205,00
411	00378-11 11000000	150	FL	CARTOLINA BRANCA 150grs - 50x66	JANDAIA JANDAIA	0,51	76,50
428	00378-11 11000000	2	PCT	ELÁSTICO DE BORRACHA LÁTEX N.º 18 (BORRACHA DINHEIRO) PACOTE DE CONTENDO 1KG.	MAMUTH MAMUTH	17,80	35,60
441	00378-11 11000000	20	UN	FITA ADESIVA 19MM X 50M	EUROCEL EUROCEL	1,87	37,40
459	00378-11 11000000	200	FL	FOLHA E.V.A COM GLITER PRETO Folha em eva 600x400x2mm, com gliter, lavável, atóxico totalmente anatômico	BRW BRW	4,26	852,00
460	00378-11 11000000	200	UN	FOLHA E.V.A COM GLITER ROSA Folha em eva 600x400x2mm, com gliter, lavável, atóxico totalmente anatômico	BRW BRW	4,26	852,00
461	00378-11 11000000	200	UN	FOLHA E.V.A COM GLITER VERDE Folha em eva 600x400x2mm, com gliter, lavável, atóxico totalmente anatômico	BRW BRW	4,26	852,00
481	00378-11 11000000	15	UN	LIVRO ATA 100 FLS	SÃO DOMINGOS SÃO DOMINGOS	8,10	121,50
509	00378-11 11000000	5	PCT	PAPEL FOTOGRÁFICO A4 COM 210 X 297CM, 150G/M², PARA IMPRESSORA JATO DE TINTA. COM ALTO BRILHO, REALCE DE CORES E SUPERFICIE SUAVE. PACOTE COM 30 UNIDADES.	MASTERPRI NT MASTERPRI NT	12,51	62,55
522	00378-11 11000000	40	UN	PASTA ARQUIVO MORTO EM POLIONDA 350 X 245 X 135MM COM CAMPO PARA ANOTAÇÕES, NA COR AZUL, CONTENDO IDENTIFICAÇÃO E MARCA DO FABRICANTE.	ALAPLAST ALAPLAST	6,02	240,80
525	00378-11 11000000	30	UN	PASTA CATALOGO C/ 50 Pasta catalogo c/ 50 tamanhos 243 x 330mm formato ofício com bolso e com Visor 04 colchetes e 50 envelopes de boa qualidade.	ACP ACP	12,90	387,00
527	00378-11 11000000	50	UN	PASTA POLIONDA 3.5 CM COM ELASTICO	ALAPLAST ALAPLAST	4,35	217,50
535	00378-11 11000000	10	CX	PINCEL ATOMICO PRETO CX COM 12 UND Pincel atômico preto ponta de feltro, tinta a base de álcool, espessura da	MASTER MASTER	19,88	198,80

Rua Elias Estevão Colnago, 65 - Centro - Itarana/ES CEP:29620-000

18-04-1964

MUNICÍPIO DE ITARANA

Estado do Espírito Santo

Poder Executivo

				escrita 2mm, 45mm e 8mm, recarregável com tinta, caixa com 12 unidades			
536	00378-11 11000000	5	CX	PINCEL ATOMICO VERDE CX COM 12 UND Pincel atômico verde ponta de feltro, tinta a base de álcool, espessura da escrita 2mm, 45mm e 8mm, recarregável com tinta, caixa com 12 unidades	MASTER MASTER	19,88	99,40
537	00378-11 11000000	10	CX	PINCEL ATOMICO VERMELHO CX COM 12 UND Pincel atômico, vermelho, ponta de feltro, tinta a base de álcool, espessura da escrita 2mm, 45mm e 8mm, recarregável com tinta, caixa com 12 unidades	MASTER MASTER	19,88	198,80
542	00378-11 11000000	10	CX	PINCEL PARA QUADRO BRANCO (AZUL) CAIXA COM 12 UNIDADES	NOX NOX	21,08	210,80
543	00378-11 11000000	10	CX	PINCEL PARA QUADRO BRANCO (PRETO) CAIXA COM 12 UNIDADES	NOX NOX	21,08	210,80
546	00378-11 11000000	50	UN	PISTOLA COLA QUENTE PEQUENA Pistola para cola de silicone pequena de 110 a 240 v, fio reforçado com plug elétrico especial. Aprovado pelo instituto inmetro.	VMP VMP	12,32	616,00
553	00378-11 11000000	30	UN	RÉGUA 30 CM MATERIAL EM ACRILICO INCOLOR, GRADUADA EM 30CM, SUBDIVISÃO EM MM. COM NO MINIMO 0,30MM DE ESPESSURA E 35MM DE LARGURA.	WALEU WALEU	1,29	38,70
723	00378-11 11000000	40	UN	FITA ADESIVA COLORIDA (AMARELO) 12MM X 10M	EUROCEL EUROCEL	0,49	19,60
727	00378-11 11000000	40	UN	FITA ADESIVA COLORIDA (AZUL) 12MM X 10M	EUROCEL EUROCEL	0,49	19,60
731	00378-11 11000000	40	UN	FITA ADESIVA COLORIDA (BRANCO) 12MM X 10M	EUROCEL EUROCEL	0,49	19,60
735	00378-11 11000000	40	UN	FITA ADESIVA COLORIDA (PRETO) 12MM X 10M	EUROCEL EUROCEL	0,49	19,60
739	00378-11 11000000	40	UN	FITA ADESIVA COLORIDA (VERDE) 12MM X 10M	EUROCEL EUROCEL	0,49	19,60
743	00378-11 11000000	40	UN	FITA ADESIVA COLORIDA (VERMELHO) 12MM X 10M	EUROCEL EUROCEL	0,49	19,60
751	00378-11 11000000	5	CX	GRAMPO 23/10 CROMADO CAIXA COM 5.000 GRAMPOS, CONTENDO MARCA DO FABRICANTE E IDENTIFICAÇÃO DO PRODUTO.	BRW BRW	15,00	75,00
755	00378-11 11000000	5	CX	GRAMPO 23/8 GRAMPO 23/8 GALVANIZADO, EMBALAGEM CAIXA COM 5.000 GRAMPOS, CONTENDO MARCA DO FABRICANTE E IDENTIFICAÇÃO DO PRODUTO	BRW BRW	14,54	72,70
1573	00378-11 11000000	15	BLC	BLOCO POST-IT 76MM X 102MM	MASTERPRI NT MASTERPRI NT	2,47	37,05
1600	00378-11 11000000	10	CX	CANETA ESFEROGRAFICA CRISTAL VERMELHA PONTA ANTIRACHADURA, ESCRITA FINA E MACIA.CORPO SEXTAVADO, EVITA QUE ROLE NA MESA FACILMENTE. PAGA ARREDONDADA. PROPORCIONA ESCRITA SUAWE.	COMPACTO R COMPACTO R	20,50	205,00
1627	00378-11 11000000	20	UN	FITA CORRETIVA fita corretiva atóxica, dimensões de 4mm x 10m, na cor branca, com variação de +/- 1mm, para correção de escrita manual, máquina e impressos em geral,	LYKE LYKE	4,47	89,40
1648	00378-11 11000000	5	CX	GRAMPO 26/6 TIPO COBREADO , PARA GRAMPEADOR, FABRICADO EM ARAME EM AÇO REVESTIDO RESISTENTE A OXIDAÇÃO, EMBALAGEM CAIXA COM 5000 GRAMPOS, CONTENDO MARCA DO FABRICANTE E IDENTIFICAÇÃO DO PRODUTO.	MASTERPRI NT MASTERPRI NT	4,60	23,00
1663	00378-11 11000000	5	CX	GRAMPO 23/8 GRAMPO 23/8 GALVANIZADO, EMBALAGEM CAIXA COM 5.000 GRAMPOS, CONTENDO MARCA DO FABRICANTE E IDENTIFICAÇÃO DO PRODUTO	BRW BRW	14,54	72,70
1705	00378-11 11000000	30	UN	PASTA COM ELÁSTICO medindo 33cm x 24cm, confeccionada em plástico transparente de boa qualidade.	ACP ACP	1,90	57,00

18-04-1964

MUNICÍPIO DE ITARANA

Estado do Espírito Santo

Poder Executivo

016	00397-11 11000000	10	CX	CANETA ESFEROGRAFICA CRISTAL PRETA ESCRITA MEDIA NA COR PRETA , TAMPA VENTILADA, CORPO SEXTAVADO, TRANSPARENTE QUE PERMITA VER O NIVEL DA TINTA, PONTA MEDIA E ESFERA DE TUNGSTENIO. CAIXA COM 50 UNIDADES	COMPACTO R COMPACTO R	20,50	205,00
021	00397-11 11000000	100	FL	CARTOLINA BRANCA 150grs - 50x66	JANDAIA JANDAIA	0,51	51,00
039	00397-11 11000000	2	PCT	ELÁSTICO DE BORRACHA LÁTEX N.º 18 (BORRACHA DINHEIRO) PACOTE DE CONTENDO 1KG.	MAMUTH MAMUTH	17,80	35,60
051	00397-11 11000000	20	UN	FITA ADESIVA 19MM X 50M	EUROCEL EUROCEL	1,87	37,40
068	00397-11 11000000	200	UN	FOLHA E.V.A COM GLITER ROSA Folha em eva 600x400x2mm, com glitter, lavável, atóxico totalmente anatômico	BRW BRW	4,26	852,00
069	00397-11 11000000	200	UN	FOLHA E.V.A COM GLITER VERDE Folha em eva 600x400x2mm, com glitter, lavável, atóxico totalmente anatômico	BRW BRW	4,26	852,00
090	00397-11 11000000	20	UN	LIVRO ATA 100 FLS	SÃO DOMINGOS SÃO DOMINGOS	8,10	162,00
119	00397-11 11000000	6	PCT	PAPEL FOTOGRÁFICO A4 COM 210 X 297CM, 150G/M² , PARA IMPRESSORA JATO DE TINTA. COM ALTO BRILHO, REALCE DE CORES E SUPERFICIE SUAVE. PACOTE COM 30 UNIDADES.	MASTERPRI NT MASTERPRI NT	12,51	75,06
131	00397-11 11000000	80	UN	PASTA ARQUIVO MORTO EM POLIONDA 350 X 245 X 135MM COM CAMPO PARA ANOTAÇÕES, NA COR AZUL, CONTENDO IDENTIFICAÇÃO E MARCA DO FABRICANTE.	ALAPLAST ALAPLAST	6,02	481,60
135	00397-11 11000000	40	UN	PASTA POLIONDA 3.5 CM COM ELASTICO	ALAPLAST ALAPLAST	4,35	174,00
142	00397-11 11000000	10	CX	PINCEL ATOMICO PRETO CX COM 12 UND Pincel atômico preto ponta de feltro, tinta a base de álcool, espessura da escrita 2mm, 45mm e 8mm, recarregável com tinta, caixa com 12 unidades	MASTER MASTER	19,88	198,80
143	00397-11 11000000	4	CX	PINCEL ATOMICO VERDE CX COM 12 UND Pincel atômico verde ponta de feltro, tinta a base de álcool, espessura da escrita 2mm, 45mm e 8mm, recarregável com tinta, caixa com 12 unidades	MASTER MASTER	19,88	79,52
144	00397-11 11000000	10	CX	PINCEL ATOMICO VERMELHO CX COM 12 UND Pincel atômico, vermelho, ponta de feltro, tinta a base de álcool, espessura da escrita 2mm, 45mm e 8mm, recarregável com tinta, caixa com 12 unidades	MASTER MASTER	19,88	198,80
149	00397-11 11000000	50	CX	PINCEL PARA QUADRO BRANCO (AZUL) CAIXA COM 12 UNIDADES	NOX NOX	21,08	1.054,00
150	00397-11 11000000	50	CX	PINCEL PARA QUADRO BRANCO (PRETO) CAIXA COM 12 UNIDADES	NOX NOX	21,08	1.054,00
153	00397-11 11000000	10	UN	PISTOLA COLA QUENTE PEQUENA Pistola para cola de silicone pequena de 110 a 240 v, fio reforçado com plug elétrico especial. Aprovado pelo instituto inmetro.	VMP VMP	12,32	123,20
160	00397-11 11000000	10	UN	RÉGUA 30 CM MATERIAL EM ACRILICO INCOLOR, GRADUADA EM 30CM, SUBDIVISÃO EM MM, COM NO MINIMO 0,30MM DE ESPESSURA E 35MM DE LARGURA.	WALEU WALEU	1,29	12,90
178	00397-11 11000000	10	CX	TINTA PARA TECIDO 37ML COR AMARELO CX COM 12 UND TINTA PARA TECIDO FOSCA, A BASE DE RESINA ACRÍLICA, NÃO TÓXICA, SOLÚVEL EM ÁGUA, PRONTA PARA USO, TAMPA ROSQUEÁVEL, EMBALAGEM CONTENDO 37 ML, COM DADOS DO FABRICANTE DATA DE FABRICAÇÃO E VALIDADE.	RADEX RADEX	28,90	289,00
179	00397-11 11000000	10	CX	TINTA PARA TECIDO 37ML COR AZUL CX COM 12 UND TINTA PARA TECIDO FOSCA, A BASE DE RESINA ACRÍLICA, NÃO TÓXICA, SOLÚVEL EM ÁGUA, PRONTA	RADEX RADEX	28,90	289,00

18-04-1964

MUNICÍPIO DE ITARANA

Estado do Espírito Santo

Poder Executivo

				PARA USO, TAMPA ROSQUEÁVEL, EMBALAGEM CONTENDO 37 ML, COM DADOS DO FABRICANTE DATA DE FABRICAÇÃO E VALIDADE.			
180	00397-11 11000000	10	CX	TINTA PARA TECIDO 37ML COR BRANCO CX COM 12 UND TINTA PARA TECIDO FOSCA, A BASE DE RESINA ACRÍLICA, NÃO TÓXICA, SOLÚVEL EM ÁGUA, PRONTA PARA USO, TAMPA ROSQUEÁVEL, EMBALAGEM CONTENDO 37 ML, COM DADOS DO FABRICANTE DATA DE FABRICAÇÃO E VALIDADE	RADEX RADEX	28,90	289,00
181	00397-11 11000000	10	CX	TINTA PARA TECIDO 37ML COR LARANJA CX COM 12 UND TINTA PARA TECIDO FOSCA, A BASE DE RESINA ACRÍLICA, NÃO TÓXICA, SOLÚVEL EM ÁGUA, PRONTA PARA USO, TAMPA ROSQUEÁVEL, EMBALAGEM CONTENDO 37 ML, COM DADOS DO FABRICANTE DATA DE FABRICAÇÃO E VALIDADE	RADEX RADEX	28,90	289,00
182	00397-11 11000000	10	CX	TINTA PARA TECIDO 37ML COR MARROM CX COM 12 UND TINTA PARA TECIDO FOSCA, A BASE DE RESINA ACRÍLICA, NÃO TÓXICA, SOLÚVEL EM ÁGUA, PRONTA PARA USO, TAMPA ROSQUEÁVEL, EMBALAGEM CONTENDO 37 ML, COM DADOS DO FABRICANTE DATA DE FABRICAÇÃO E VALIDADE.	RADEX RADEX	28,90	289,00
183	00397-11 11000000	10	CX	TINTA PARA TECIDO 37ML COR ROSA CX COM 12 UND TINTA PARA TECIDO FOSCA, A BASE DE RESINA ACRÍLICA, NÃO TÓXICA, SOLÚVEL EM ÁGUA, PRONTA PARA USO, TAMPA ROSQUEÁVEL, EMBALAGEM CONTENDO 37 ML, COM DADOS DO FABRICANTE DATA DE FABRICAÇÃO E VALIDADE.	RADEX RADEX	28,90	289,00
184	00397-11 11000000	10	CX	TINTA PARA TECIDO 37ML COR VERDE CX COM 12 UND TINTA PARA TECIDO FOSCA, A BASE DE RESINA ACRÍLICA, NÃO TÓXICA, SOLÚVEL EM ÁGUA, PRONTA PARA USO, TAMPA ROSQUEÁVEL, EMBALAGEM CONTENDO 37 ML, COM DADOS DO FABRICANTE DATA DE FABRICAÇÃO E VALIDADE	RADEX RADEX	28,90	289,00
185	00397-11 11000000	10	CX	TINTA PARA TECIDO 37ML COR VERMELHO CX COM 12 UND TINTA PARA TECIDO FOSCA, A BASE DE RESINA ACRÍLICA, NÃO TÓXICA, SOLÚVEL EM ÁGUA, PRONTA PARA USO, TAMPA ROSQUEÁVEL, EMBALAGEM CONTENDO 37 ML, COM DADOS DO FABRICANTE DATA DE FABRICAÇÃO E VALIDADE.	RADEX RADEX	28,50	285,00
253	00397-11 11000000	200	FL	FOLHA E.V.A COM GLITER PRETO Folha em eva 600x400x2mm, com gliter, lavável, atóxico totalmente anatômico	BRW BRW	4,26	852,00
722	00397-11 11000000	40	UN	FITA ADESIVA COLORIDA (AMARELO) 12MM X 10M	EUROCEL EUROCEL	0,49	19,60
726	00397-11 11000000	40	UN	FITA ADESIVA COLORIDA (AZUL) 12MM X 10M	EUROCEL EUROCEL	0,49	19,60
730	00397-11 11000000	40	UN	FITA ADESIVA COLORIDA (BRANCO) 12MM X 10M	EUROCEL EUROCEL	0,49	19,60
734	00397-11 11000000	40	UN	FITA ADESIVA COLORIDA (PRETO) 12MM X 10M	EUROCEL EUROCEL	0,49	19,60
738	00397-11 11000000	40	UN	FITA ADESIVA COLORIDA (VERDE) 12MM X 10M	EUROCEL EUROCEL	0,49	19,60
742	00397-11 11000000	40	UN	FITA ADESIVA COLORIDA (VERMELHO) 12MM X 10M	EUROCEL EUROCEL	0,49	19,60
750	00397-11 11000000	10	CX	GRAMPO 23/10 CROMADO CAIXA COM 5.000 GRAMPOS, CONTENDO MARCA DO FABRICANTE E IDENTIFICAÇÃO DO PRODUTO.	BRW BRW	15,00	150,00
754	00397-11 11000000	5	CX	GRAMPO 23/8 GRAMPO 23/8 GALVANIZADO, EMBALAGEM CAIXA COM 5.000 GRAMPOS, CONTENDO MARCA DO FABRICANTE E IDENTIFICAÇÃO DO PRODUTO	BRW BRW	14,54	72,70
1574	00397-11	20	BLC	BLOCO POST-IT 76MM X 102MM	MASTERPRI	2,47	49,40



MUNICÍPIO DE ITARANA
Estado do Espírito Santo
Poder Executivo

	11000000				MASTERPRI NT			
1598	00397-11 11000000	5	CX	CANETA ESFEROGRAFICA CRISTAL VERMELHA PONTA ANTIRACHADURA, ESCRITA FINA E MACIA. CORPO SEXTAVADO, EVITA QUE ROLE NA MESA FACILMENTE. PAGA ARREDONDADA. PROPORCIONA ESCRITA SUAVE.	COMPACTO R COMPACTO R	20,50	102,50	
1615	00397-11 11000000	20	UN	ESTILETE COM CABO EM PLÁSTICO RÍGIDO, LÂMINA DE AÇO CARBONO DE 18MM DE LARGURA. AVANÇO GRADUÁVEL COM TRAVE DE SEGURANÇA.	MASTERPRI NT MASTERPRI NT	1,09	21,80	
1625	00397-11 11000000	15	UN	FITA CORRETIVA fita corretiva atóxica, dimensões de 4mm x 10m, na cor branca, com variação de +/- 1mm, para correção de escrita manual, máquina e impressos em geral,	LYKE LYKE	4,47	67,05	
1646	00397-11 11000000	10	CX	GRAMPO 26/6 TIPO COBREADO, PARA GRAMPEADOR, FABRICADO EM ARAME EM AÇO REVESTIDO RESISTENTE A OXIDAÇÃO, EMBALAGEM CAIXA COM 5000 GRAMPOS, CONTENDO MARCA DO FABRICANTE E IDENTIFICAÇÃO DO PRODUTO.	MASTERPRI NT MASTERPRI NT	4,60	46,00	
1661	00397-11 11000000	5	CX	GRAMPO 23/8 GRAMPO 23/8 GALVANIZADO, EMBALAGEM CAIXA COM 5.000 GRAMPOS, CONTENDO MARCA DO FABRICANTE E IDENTIFICAÇÃO DO PRODUTO.	BRW BRW	14,54	72,70	
1703	00397-11 11000000	40	UN	PASTA COM ELÁSTICO medindo 33cm x 24cm, confeccionada em plástico transparente de boa qualidade.	ACP ACP	1,90	76,00	
Total								35.013,24

SECRETARIA MUNIC. DE AGRICULTURA E MEIO AMBIENTE

Item	Ficha	Quant	Unidade	Especificação	Marca	Unitário	Valor Total
883	00098-10 01000000	3	UN	ESTILETE COM CABO EM PLÁSTICO RÍGIDO, LÂMINA DE AÇO CARBONO DE 18MM DE LARGURA. AVANÇO GRADUÁVEL COM TRAVE DE SEGURANÇA.	MASTERPRI NT MASTERPRI NT	1,09	3,27
885	00098-10 01000000	3	UN	FITA CORRETIVA fita corretiva atóxica, dimensões de 4mm x 10m, na cor branca, com variação de +/- 1mm, para correção de escrita manual, máquina e impressos em geral,	LYKE LYKE	4,47	13,41
888	00098-10 01000000	2	CX	GRAMPO 26/6 TIPO COBREADO, PARA GRAMPEADOR, FABRICADO EM ARAME EM AÇO REVESTIDO RESISTENTE A OXIDAÇÃO, EMBALAGEM CAIXA COM 5000 GRAMPOS, CONTENDO MARCA DO FABRICANTE E IDENTIFICAÇÃO DO PRODUTO.	MASTERPRI NT MASTERPRI NT	4,60	9,20
892	00098-10 01000000	20	UN	PASTA ARQUIVO MORTO EM POLIONDA 350 X 245 X 135MM COM CAMPO PARA ANOTAÇÕES, NA COR AZUL, CONTENDO IDENTIFICAÇÃO E MARCA DO FABRICANTE.	ALAPLAST ALAPLAST	6,02	120,40
894	00098-10 01000000	20	UN	PASTA COM ELÁSTICO medindo 33cm x 24cm, confeccionada em plástico transparente de boa qualidade.	ACP ACP	1,90	38,00
897	00098-10 01000000	7	UN	PORTA PAPEL EM ACRILICO. 3 BANDEJAS, COLORIDO. MEDINDO 37X26 CM	ACRINIL ACRINIL	55,44	388,08
900	00098-10 01000000	2	UN	TINTA PARA CARIMBO AUTOMATICO COR PRETA, COMPONENTES BASE DÁGUA, ASPECTO FISICO LIQUIDO CONTENDO 28ML, APLICAÇÃO AUTOMATICO.	RADEX RADEX	4,42	8,84
902	00098-10 01000000	2	CX	COLCHETE Nº 09 COM CHAPA DE AÇO REVESTIDO, CX COM 72 UND.	CHAPARRA U CHAPARRA U	4,50	9,00
903	00098-10 01000000	5	UN	CALCULADORA DE MESA 12 DÍGITOS, 4 OPERAÇÕES BÁSICAS, MEMÓRIA INDEPENDENTE, TECLA GT, RAIZ QUADRADA, INVERSOR DE SINAIS, SELETOR DECIMAL, FUNCIONA TANTO SOLAR QUANTO A BATERIA,	BRW BRW	21,42	107,10

18-04-1964

MUNICÍPIO DE ITARANA

Estado do Espírito Santo

Poder Executivo

				METALIZADA, MARCADOR DE PONTO A CADA 3 DÍGITOS, ALIMENTAÇÃO: 1 BATERIA IR44 E SOLAR.			
1576	00098-10 01000000	10	BLC	BLOCO POST-IT 76MM X 102MM	MASTERPRI NT MASTERPRI NT	2,47	24,70
1631	00098-10 01000000	6	UN	FITA ADESIVA 19MM X 50M	EUROCEL EUROCEL	1,87	11,22
1660	00098-10 01000000	1	CX	GRAMPO GALVANIZADO 23/13 CAIXA COM 5000 UND.	BRW BRW	19,65	19,65
1667	00098-10 01000000	1	CX	GRAMPO 23/8 GRAMPO 23/8 GALVANIZADO, EMBALAGEM CAIXA COM 5.000 GRAMPOS, CONTENDO MARCA DO FABRICANTE E IDENTIFICAÇÃO DO PRODUTO	BRW BRW	14,54	14,54
1723	00098-10 01000000	2	UN	PORTA TRECO divisórias porta canetas, clips e lembretes. De boa qualidade, transparente	WALEU WALEU	9,69	19,38
Total							786,79

SEC. MUNICIPAL DE DESPORTO, CULTURA E TURISMO

Item	Ficha	Quant	Unidade	Especificação	Marca	Unitário	Valor Total
805	00454-10 01000000	3	UN	CADERNO PROTOCOLO CORRESPONDENCIA - 100 FLS	TAMOIO TAMOIO	7,65	22,95
811	00454-10 01000000	20	FL	CARTOLINA BRANCA 150grs - 50x66	JANDAIA JANDAIA	0,51	10,20
820	00454-10 01000000	1	CX	COLCHETE Nº 09 COM CHAPA DE AÇO REVESTIDO, CX COM 72 UND.	CHAPARRA U CHAPARRA U	4,50	4,50
821	00454-10 01000000	1	CX	COLCHETE Nº 12 COM CHAPA DE AÇO REVESTIDO, CX COM 72 UND.	CHAPARRA U CHAPARRA U	6,38	6,38
826	00454-10 01000000	3	UN	ESTILETE COM CABO EM PLÁSTICO RÍGIDO, LÂMINA DE AÇO CARBONO DE 18MM DE LARGURA. AVANÇO GRADUÁVEL COM TRAVE DE SEGURANÇA.	MASTERPRI NT MASTERPRI NT	1,09	3,27
828	00454-10 01000000	20	UN	FITA ADESIVA 19MM X 50M	EUROCEL EUROCEL	1,87	37,40
838	00454-10 01000000	15	UN	FOLHA E.V.A COM GLITER ROSA Folha em eva 600x400x2mm, com gliter, lavável, atóxico totalmente anatômico	BRW BRW	4,26	63,90
839	00454-10 01000000	15	UN	FOLHA E.V.A COM GLITER VERDE Folha em eva 600x400x2mm, com gliter, lavável, atóxico totalmente anatômico	BRW BRW	4,26	63,90
843	00454-10 01000000	2	CX	GRAMPO GALVANIZADO 23/13 CAIXA COM 5000 UND.	BRW BRW	19,65	39,30
848	00454-10 01000000	2	PCT	PAPEL FOTOGRAFICO PCT C/50FOLHA	MASTERPRI NT MASTERPRI NT	14,90	29,80
852	00454-10 01000000	30	UN	PASTA ARQUIVO MORTO EM POLIIONDA 350 X 245 X 135MM COM CAMPO PARA ANOTAÇÕES, NA COR AZUL, CONTENDO IDENTIFICAÇÃO E MARCA DO FABRICANTE.	ALAPLAST ALAPLAST	6,02	180,60
853	00454-10 01000000	30	UN	PASTA C/ TRILHO PLÁSTICA TRANSPARENTE DUPLEX COM TRILHO, FORMATO 34 CM X 24CM	PLASCONY PLASCONY	2,21	66,30
854	00454-10 01000000	50	UN	PASTA CATALOGO C/ 50 Pasta catalogo c/ 50 tamanhos 243 x 330mm formato ofício com bolso e com Visor 04 colchetes e 50 envelopes de boa qualidade.	ACP ACP	12,90	645,00
855	00454-10	10	UN	PASTA POLIIONDA 3.5 CM COM ELASTICO	ALAPLAST	4,35	43,50

Rua Elias Estevão Colnago, 65 - Centro - Itarana/ES CEP:29620-000

18-04-1964

MUNICÍPIO DE ITARANA

Estado do Espírito Santo

Poder Executivo

	01000000				ALAPLAST		
856	00454-10 01000000	15	UN	PASTA TRANSPARENTE C/ ELASTICO 1,5CM	ACP ACP	2,34	35,10
877	00454-10 01000000	4	CX	GRAMPO PARA GRAMPEADOR 106/6 CAIXA COM 5.000 UNIDADES.	CHAPARRA U CHAPARRA U	16,16	64,64
1581	00454-10 01000000	10	BLC	BLOCO POST-IT 76MM X 102MM	MASTERPRI NT MASTERPRI NT	2,47	24,70
1610	00454-10 01000000	5	UN	CADERNO UNIVERSITÁRIO C/ 10 MATERIAS 200 folhas, capa dura	JANDAIA JANDAIA	9,67	48,35
1651	00454-10 01000000	10	CX	GRAMPO 26/6 TIPO COBREADO , PARA GRAMPEADOR, FABRICADO EM ARAME EM AÇO REVESTIDO RESISTENTE A OXIDAÇÃO, EMBALAGEM CAIXA COM 5000 GRAMPOS, CONTENDO MARCA DO FABRICANTE E IDENTIFICAÇÃO DO PRODUTO.	MASTERPRI NT MASTERPRI NT	4,60	46,00
1666	00454-10 01000000	3	CX	GRAMPO 23/8 GRAMPO 23/8 GALVANIZADO, EMBALAGEM CAIXA COM 5.000 GRAMPOS, CONTENDO MARCA DO FABRICANTE E IDENTIFICAÇÃO DO PRODUTO.	BRW BRW	14,54	43,62
1669	00454-10 01000000	5	CX	GRAMPO 23/10 CROMADO CAIXA COM 5.000 GRAMPOS, CONTENDO MARCA DO FABRICANTE E IDENTIFICAÇÃO DO PRODUTO.	BRW BRW	15,00	75,00
1721	00454-10 01000000	2	UN	PISTOLA COLA QUENTE PEQUENA Pistola para cola de silicone pequena de 110 a 240 v, fio reforçado com plug elétrico especial. Aprovado pelo instituto inmetro.	VMP VMP	12,32	24,64
Total							1.579,05

SECRETARIA MUNICIPAL DE SAUDE

Item	Ficha	Quant	Unidade	Especificação	Marca	Unitário	Valor Total
1504	00005-12 11000000	40	UN	BORRACHA CAPA PROTETORA BORRACHA COM COMPOSIÇÃO ESPECIAL , EM TERMOPLÁSTICA LIVRE DE PVC, TAMANHO 4CM X 2CM, NA COR BRANCA, COM CAPA PROTETORA EM PLÁSTICO COM DESIGN DIFERENCIADO.	MASTERPRI NT MASTERPRI NT	0,56	22,40
1514	00005-12 11000000	40	UN	FITA ADESIVA 19MM X 50M	EUROCEL EUROCEL	1,87	74,80
1517	00005-12 11000000	80	UN	FITA CORRETIVA fita corretiva atóxica, dimensões de 4mm x 10m, na cor branca, com variação de +/- 1mm, para correção de escrita manual, máquina e impressos em geral.	LYKE LYKE	4,47	357,60
1520	00005-12 11000000	30	CX	GRAMPO 26/6 TIPO COBREADO , PARA GRAMPEADOR, FABRICADO EM ARAME EM AÇO REVESTIDO RESISTENTE A OXIDAÇÃO, EMBALAGEM CAIXA COM 5000 GRAMPOS, CONTENDO MARCA DO FABRICANTE E IDENTIFICAÇÃO DO PRODUTO.	MASTERPRI NT MASTERPRI NT	4,60	138,00
1525	00005-12 11000000	25	UN	PASTA POLIONDA 3.5 CM COM ELASTICO	ALAPLAST ALAPLAST	4,35	108,75
1526	00005-12 11000000	25	UN	PASTA COM ELÁSTICO medindo 33cm x 24cm, confeccionada em plástico transparente de boa qualidade.	ACP ACP	2,21	55,25
1533	00005-12 11000000	5	UN	PORTA PAPEL EM ACRILICO. 3 BANDEJAS, COLORIDO. MEDINDO 37X26 CM	ACRINIL ACRINIL	55,44	277,20
1538	00005-12 11000000	10	UN	TINTA PARA CARIMBO AUTOMATICO COR PRETA, COMPONENTES BASE DAGUA, ASPECTO FISICO LIQUIDO CONTENDO 28ML, APLICAÇÃO AUTOMATICO.	RADEX RADEX	4,42	44,20
1612	00005-12 11000000	20	UN	CALCULADORA DE MESA 12 DÍGITOS, 4 OPERAÇÕES BÁSICAS, MEMÓRIA INDEPENDENTE, TECLA GT, RAIZ QUADRADA, INVERSOR DE SINAIS, SELETOR DECIMAL,	BRW BRW	21,42	428,40

Rua Elias Estevão Colnago, 65 - Centro - Itarana/ES CEP: 29620-000

18-04-1964

MUNICÍPIO DE ITARANA

Estado do Espírito Santo

Poder Executivo

				FUNCIONA TANTO SOLAR QUANTO A BATERIA, METALIZADA, MARCADOR DE PONTO A CADA 3 DÍGITOS, ALIMENTAÇÃO: 1 BATERIA IR44 E SOLAR.			
1734	00005-12 11000000	40	UN	PASTA ARQUIVO MORTO EM POLIONDA 350 X 245 X 135MM COM CAMPO PARA ANOTAÇÕES, NA COR AZUL, CONTENDO IDENTIFICAÇÃO E MARCA DO FABRICANTE.	ALAPLAST ALAPLAST	6,02	240,80
1741	00005-12 11000000	10	UN	RÉGUA 30 CM MATERIAL EM ACRILICO INCOLOR, GRADUADA EM 30CM, SUBDIVISÃO EM MM, COM NO MINIMO 0,30MM DE ESPESSURA E 35MM DE LARGURA.	WALEU WALEU	1,29	12,90
1451	00019-12 14000001	60	UN	BATERIA 9V ALCALINA	ELGIN ELGIN	9,28	556,80
1452	00019-12 14000001	120	UN	BORRACHA CAPA PROTETORA BORRACHA COM COMPOSIÇÃO ESPECIAL , EM TERMOPLÁSTICA LIVRE DE PVC, TAMANHO 4CM X 2CM, NA COR BRANCA, COM CAPA PROTETORA EM PLÁSTICO COM DESIGN DIFERENCIADO.	MASTERPRI NT MASTERPRI NT	0,56	67,20
1465	00019-12 14000001	100	UN	FITA CORRETIVA fita corretiva atóxica, dimensões de 4mm x 10m, na cor branca, com variação de +/- 1mm, para correção de escrita manual, máquina e impressos em geral,	LYKE LYKE	4,47	447,00
1468	00019-12 14000001	20	CX	GRAMPO 26/6 TIPO COBREADO , PARA GRAMPEADOR, FABRICADO EM ARAME EM AÇO REVESTIDO RESISTENTE A OXIDAÇÃO, EMBALAGEM CAIXA COM 5000 GRAMPOS, CONTENDO MARCA DO FABRICANTE E IDENTIFICAÇÃO DO PRODUTO.	MASTERPRI NT MASTERPRI NT	4,60	92,00
1472	00019-12 14000001	40	UN	LIVRO ATA 100 FLS	SÃO DOMINGOS SÃO DOMINGOS	8,10	324,00
1477	00019-12 14000001	20	CX	PAPEL CARBONO DUPLA FACE A4, PARA ESCRITA MANUAL, NA COR PRETA, DIMENSÃO 215 X 315MM. EMBALAGEM: CAIXA COM 100 FOHAS , COM DADOS DE IDENTIFICAÇÃO DO PRODUTO E MARCA DO FABRICANTE	GRAMPLINE GRAMPLINE	28,90	578,00
1479	00019-12 14000001	60	UN	PASTA POLIONDA 3.5 CM COM ELASTICO	ALAPLAST ALAPLAST	4,35	261,00
1480	00019-12 14000001	80	UN	PASTA COM ELÁSTICO medindo 33cm x 24cm, confeccionada em plástico transparente de boa qualidade.	ACP ACP	1,90	152,00
1488	00019-12 14000001	20	UN	PORTA PAPEL EM ACRILICO. 3 BANDEJAS, COLORIDO. MEDINDO 37X26 CM	ACRINIL ACRINIL	55,44	1.108,80
1493	00019-12 14000001	12	UN	TINTA PARA CARIMBO AUTOMATICO COR PRETA, COMPONENTES BASE DAGUA, ASPECTO FISICO LIQUIDO CONTENDO 28ML, APLICAÇÃO AUTOMATICO.	RADEX RADEX	4,42	53,04
1503	00019-12 14000001	40	UN	FITA ADESIVA 19MM X 50M	EUROCEL EUROCEL	1,87	74,80
1611	00019-12 14000001	20	UN	CALCULADORA DE MESA 12 DÍGITOS, 4 OPERAÇÕES BÁSICAS, MEMÓRIA INDEPENDENTE, TECLA GT, RAIZ QUADRADA, INVERSOR DE SINAIS, SELETOR DECIMAL, FUNCIONA TANTO SOLAR QUANTO A BATERIA, METALIZADA, MARCADOR DE PONTO A CADA 3 DÍGITOS, ALIMENTAÇÃO: 1 BATERIA IR44 E SOLAR.	BRW BRW	21,42	428,40
1733	00019-12 14000001	100	UN	PASTA ARQUIVO MORTO EM POLIONDA 350 X 245 X 135MM COM CAMPO PARA ANOTAÇÕES, NA COR AZUL, CONTENDO IDENTIFICAÇÃO E MARCA DO FABRICANTE.	ALAPLAST ALAPLAST	6,02	602,00
1740	00019-12 14000001	40	UN	RÉGUA 30 CM MATERIAL EM ACRILICO INCOLOR, GRADUADA EM 30CM, SUBDIVISÃO EM MM, COM NO MINIMO 0,30MM DE ESPESSURA E 35MM DE LARGURA.	WALEU WALEU	1,29	51,60
1544	00069-12 14000001	20	UN	BORRACHA CAPA PROTETORA BORRACHA COM COMPOSIÇÃO ESPECIAL , EM TERMOPLÁSTICA LIVRE DE PVC, TAMANHO 4CM X 2CM, NA COR BRANCA, COM CAPA PROTETORA EM PLÁSTICO COM DESIGN DIFERENCIADO.	MASTERPRI NT MASTERPRI NT	0,56	11,20

18-04-1964

MUNICÍPIO DE ITARANA

Estado do Espírito Santo

Poder Executivo

1550	00069-12 14000001	10	UN	FITA ADESIVA 19MM X 50M	EUROCEL EUROCEL	1,87	18,70
1551	00069-12 14000001	20	UN	FITA CORRETIVA fita corretiva atóxica, dimensões de 4mm x 10m, na cor branca, com variação de +/- 1mm, para correção de escrita manual, máquina e impressos em geral,	LYKE LYKE	4,47	89,40
1555	00069-12 14000001	10	CX	GRAMPO 26/6 TIPO COBREADO, PARA GRAMPEADOR, FABRICADO EM ARAME EM AÇO REVESTIDO RESISTENTE A OXIDAÇÃO, EMBALAGEM CAIXA COM 5000 GRAMPOS, CONTENDO MARCA DO FABRICANTE E IDENTIFICAÇÃO DO PRODUTO.	MASTERPRI NT MASTERPRI NT	4,60	46,00
1557	00069-12 14000001	3	UN	LIVRO ATA 100 FLS	SÃO DOMINGOS SÃO DOMINGOS	8,10	24,30
1559	00069-12 14000001	30	UN	PASTA POLIONDA 3.5 CM COM ELASTICO	ALAPLAST ALAPLAST	4,35	130,50
1562	00069-12 14000001	5	UN	PINCEL ATOMICO (AZUL) PONTA DE FELTRO, TINTA A BASE DE ALCOOL, ESPESSURA DA ESCRITA 2 MM, 45MM E 8MM. RECARREGAVEL COM TINTA	MASTER MASTER	2,04	10,20
1563	00069-12 14000001	3	UN	PORTA PAPEL EM ACRILICO. 3 BANDEJAS, COLORIDO. MEDINDO 37X26 CM	ACRINIL ACRINIL	55,44	166,32
1735	00069-12 14000001	15	UN	PASTA ARQUIVO MORTO EM POLIONDA 350 X 245 X 135MM COM CAMPO PARA ANOTAÇÕES, NA COR AZUL, CONTENDO IDENTIFICAÇÃO E MARCA DO FABRICANTE.	ALAPLAST ALAPLAST	6,02	90,30
1742	00069-12 14000001	4	UN	RÉGUA 30 CM MATERIAL EM ACRILICO INCOLOR, GRADUADA EM 30CM, SUBDIVISÃO EM MM, COM NO MINIMO 0,30MM DE ESPESSURA E 35MM DE LARGURA.	WALEU WALEU	1,29	5,16
Total							7.149,02
Total Geral							50.065,64

Itarana/ES, 19 de outubro de 2021

MUNICÍPIO DE ITARANA/ES
Sr. Vander Patrício
Prefeito Municipal

ÓRGÃO GERENCIADOR
Sra. Roselene Monteiro Zanetti
Secretária Municipal de Administração e
Finanças - SEMAF

FUNDO MUNICIPAL DE SAÚDE/ES
Sra. Vanessa Arrivabene
Secretária Municipal de Saúde
MARCELO Assinado de forma
MARQUES digital por MARCELO
VIEIRA:83300090 MARQUES
768 VIEIRA:83300090768
 Dados: 2021.10.15
 17:04:23 -03'00'

COMPROMISSÁRIA: MMV PAPELARIA EIRELI
Marcelo Marques Vieira
Representante legal